

Em defesa do Serviço Social,  
nos encontramos na luta!

**CRESS-SP**

GESTÃO AMPLIAÇÕES  
2020 - 2023

# PLANO DE AÇÃO 2021

## CRESS-SP

MUNDOS MURRADO

# SUMÁRIO

<b>1 APRESENTAÇÃO</b> .....	03
1.1 Das Atividades Finalísticas e Meio.....	04
1.2 Metodologia de Construção.....	05
<b>2 ANÁLISE INSTITUCIONAL E DA VIABILIDADE DO PLANO DE AÇÃO 2021</b> .....	06
2.1 Análise de conjuntura .....	06
2.2 Caracterização da categoria de assistentes sociais, considerando as particularidades regionais e a interface com os eixos do Conjunto Cress-Cress.....	09
2.3 Caracterização de correlação de forças de sujeitos políticos.....	11
2.4 Análise de viabilidade política, técnica, institucional, financeira, física, normativo-jurídica e de gestão do trabalho para execução do plano.....	12
<b>3 DEFINIÇÃO DE OBJETIVOS</b> .....	13
<b>4 DETALHAMENTO DE PROGRAMAS E SUAS RESPECTIVAS AÇÕES</b> .....	14
4.1 Inscrição e Cadastro.....	15
4.1.1 Síntese da Inscrição e Cadastro.....	18
4.2 Orientação e Fiscalização Profissional.....	19
4.2.1 Síntese da Orientação e Fiscalização Profissional.....	103
4.3 Disciplina e Ética Profissional .....	109
4.3.1 Síntese da Disciplina e Ética Profissional.....	130
4.4 Gestão Administrativa.....	132
4.4.1 Síntese da Gestão Administrativa.....	171
<b>5 ANEXOS</b>	
5.1 Extratos de Atas.....	173
5.2 Proposta orçamentária.....	175
5.3 Parecer Contábil.....	182

O Conselho Regional de Serviço Social – 9ª Região/SP (CRESS/SP), ao longo de suas últimas gestões, vem empenhando esforços para um planejamento democrático, participativo, transparente, exequível e acessível. Nessa direção, este caderno foi fruto de uma ampla construção iniciada já em junho/2020, em meio aos desafios que a pandemia do novo Coronavírus tem colocado - de distanciamento social e de intensificação do trabalho por meio das Tecnologias da Informação e Comunicação - e se vale da realidade experienciada pela categoria profissional de assistentes sociais como também da sociedade em geral. Realizar o planejamento para o ano de 2021 em um contexto de incertezas - seja da situação sanitária ou a crise política que ela evidencia no Brasil e no mundo – nos desafia a (re)pensar formas e linguagens para executar as atividades precípuas do conselho, com vistas à garantia da qualidade dos serviços prestados pelas/os assistentes sociais do estado de São Paulo.

Agudizado pela crise sanitária, o contexto econômico assola a classe trabalhadora, impactando tanto os meios de subsistências da classe-que-vive-so-trabalho como também no índice de inadimplência dos conselhos profissionais. Tal cenário nos instiga a reinventar formas alternativas – e remotas - de orientar, fiscalizar e disciplinar à luz da ética profissional; inscrever e cadastrar a categoria profissional; Gerir administrativamente os funcionários do conselho e seu patrimônio.

Para 2021, como toda a sociedade, desejamos um cenário melhor, com a esperança de possibilidade de retorno seguro e responsável para nossas atividades coletivas de forma presencial, mas enquanto isso não é possível seguiremos nos reinventando neste contexto de excepcionalidade.

De forma presencial ou de forma remota, seguiremos envidando esforços na orientação e fiscalização da profissão, na normatização e disciplina da ética profissional, na defesa do trabalho e formação profissional com qualidade, no combate ao racismo, ao machismo e a LGBT+fobia, na denúncia e engrossando a luta contra as políticas fascistas e ultraliberais, compondo a luta em defesa da vida no campo e na cidade e garantindo espaços democráticos e participativos para a categoria.

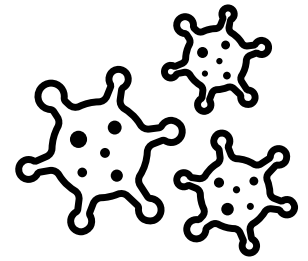

Para isso, estruturamos este caderno - Plano de Ação por atividade finalística e meio, conforme a Lei 8.662/1993 que dispõem de diretrizes e competência dos conselhos regionais.

Cada atividade finalística e a atividade meio corresponde a um centro de custo - linguagem contábil de dotação orçamentária. Estes centro de custos organizam a peça orçamentária do conselho e facilita a transparências das ações realizadas pelo CRESS/SP, facilitando a visualização através do portal da Transparência.

## Das Atividades Finalísticas

Tendo como referência o artigo 10 da Lei 8.662/1993, são competências dos Conselhos Regionais de Serviço Social:

### Inscrição e Cadastro:

Aqui concentrará as atividades e projetos referentes à Inscrição e Inadimplência, que ficam reunidas no Eixo "Administrativo-Financeiro" do Conjunto CFESS - CRESS, em alusão as ações consensuadas na Plenária Nacional de 2020.

### Orientação e Fiscalização

**Profissional:** concentrará as ações dos Eixos "Orientação e Fiscalização Profissional", "Seguridade Social", "Formação Profissional" e, "Relações Internacionais" dos eixos do Conjunto CFESS/CRESS, em alusão as ações consensuadas na Plenária Nacional de 2020.

### Ética e Disciplina

**Profissional:** concentrará as ações do Eixo "Ética e Direitos Humanos", o trabalho das Comissões de Instrução, Julgamento de Processos Éticos, entre outros.

## Atividades Meio

**Gestão Administrativa:** concentrará as atividades e projetos referentes as Comissões "de Planejamento", "Gestão do Trabalho", "Patrimônio e Logística" e, "Licitação", que ficam reunidas no Eixo "Administrativo-Financeiro", e o eixo "Comunicação" do rol das ações consensuadas na Plenária Nacional do Conjunto CFESS/CRESS.



A feitura deste Plano de Ação é a soma das seguintes atividades:

- 1 - Etapa Preparatória Estadual - Deliberações para o Triênio 2020-2023 do Conjunto Cfess-Cress realizado em julho de 2020;
- 2 - Reunião Descentralizada da Região Sudeste realizada em Agosto de 2020;
- 3 - Consulta Pública realizada pelo CFESS-CRESS, em setembro de 2020;
- 4 - Plenária Nacional do Conjunto Cfess-Cress, ocorrida em outubro de 2020;
- 5 - Atividade Estadual - Planejamento CRESS-SP: Atividade consultiva sobre as deliberações do triênio prioritárias para 2021, ocorrida em novembro de 2020.

Para que fosse possível a realização e participação nestas atividades, as 11 seccionais, 14 Comissões Estaduais, além dos Setores do Conselho e da categoria profissional que indicaram seus temas e prioridades para as referidas discussões nos espaços ampliados.

Esgotadas amplamente as discussões, o Conselho Pleno do CRESS/SP aprova a peça orçamentária com os referidos projetos e ações indicadas a serem realizadas no ano de 2021.



# ANÁLISE INSTITUCIONAL E DA VIABILIDADE DO PLANO DE AÇÃO 2021

Considerando que a dinâmica da realidade afeta diretamente a instituição, iniciamos a apresentação com breves sínteses reflexivas conjuntural que tem colocado ao conselho diversos desafios para a realização das suas atividades. Sendo assim, apresentaremos a análise de conjuntura, depois caracterizaremos a categoria profissional de assistentes sociais de São Paulo, considerando as particularidades regionais, a seguir correlacionaremos com as forças dos sujeitos políticos e a análise de viabilidade política, técnica, institucional, financeira, física, normativo-jurídico e de gestão do trabalho para a execução deste plano.

## Análise de Conjuntura

Ao realizar um Plano de Ação, objetivando o planejamento do Conselho Regional de Serviço Social do Estado de São Paulo para o Ano de 2021, faz-se necessário compreender o movimento da realidade social, centrando-se nos fenômenos que atravessam diretamente a vida da classe trabalhadora, e conseqüentemente, dos/as assistentes sociais brasileiros/as. No estado mais populoso do país, tais fenômenos trazem repercussões significativas ao desenvolvimento das funções precípuas deste Conselho: a construção de ações e atividades no campo da Prevenção, Orientação e Fiscalização do Exercício Profissional. (CFESS, 2007). O processo de reestruturação produtiva do capital provocou significativas alterações no capitalismo, onde durante a década de 1980 as empresas adotaram novos padrões organizativos e tecnológicos, novas formas de organização do trabalho e com apoio do Estado passou a realizar uma flexibilização e desregulamentação dos direitos sociais, como por exemplo a terceirização e as novas formas de gestão, onde o/a trabalhador/a precisa ter uma formação qualificada para responder inúmeras necessidades empresariais (polivalência e multifuncional). Neste cenário, se conformam a ampliação de precarização, a redução de postos de trabalho e a ampliação do desemprego. (ANTUNES, 2006).

No âmbito dos direitos trabalhistas, é possível afirmar que os governos vêm possibilitando a ampliação das ofensivas do capital sobre o trabalho, que através das recentes contrarreformas trabalhistas tem aprofundado a exploração, ampliando a terceirização, precarização do trabalho e inaugurado formas cada vez mais perversas de ampliação das riquezas.

Vivemos hoje com a crise sanitária mundial da COVID-19 que está massacrando a vida da classe trabalhadora, escancarando e ampliando as desigualdades sociais já existentes

há longo prazo, sobretudo para a população pobre, negra, indígena, mulheres e lgbt+, e aprofundando a crise do capital, que do ponto de vista da realidade brasileira vem sendo agudizada a partir de um conjunto de medidas também no âmbito da destruição das políticas sociais. O atual cenário nos apresenta, a todo momento, diversas expressões da barbárie, as quais são fruto do modo de produção capitalista, caracterizado por permanentes crises econômicas que se aliam a forma política expressa pelo Estado, que por sua vez, dispõe de sua estrutura para garantir o fortalecimento e aprofundamento das contrarreformas, culminando em um processo acelerado de retração dos direitos sociais, políticos, culturais e civis da classe que vive (e sobrevive) do trabalho. No caso brasileiro, o Programa das Nações Unidas para o Desenvolvimento (PNUD), em seu relatório sobre o desenvolvimento humano (2016), afirmava ser este um dos países mais desiguais do mundo e a pobreza expõe uma enorme concentração de riqueza. Os/As 10% mais ricos/as acumulam 43% do total de recursos. Na outra ponta, os/as 40% mais pobres detêm apenas 12% do total. Essa situação é ainda mais agravada devido à situação de desemprego no Brasil, os dados da OXFAM (2020), são assustadores, demonstrando que desde o início do isolamento social oito novos/as bilionários/as surgiram na região, ou seja, um novo bilionário/a a cada duas semanas. A riqueza dessa elite de super milionários/as da região cresceu 17% desde meados de março: US\$ 48,2 bilhões, que equivalem a 38% do total dos pacotes de estímulo que o conjunto de governos implementou e a nove vezes a intervenção do Fundo Monetário Internacional (FMI) com empréstimos de urgência à região até o presente momento. Ainda, as análises da OXFAM (2020) afirmam que no Brasil, são mais de 150 mil mortos pelo novo coronavírus, atualmente este dado ultrapassa os 160 mil, principalmente porque cerca de 13 milhões de pessoas vivem em comunidade sem saneamento básico, postos de saúde e mobilidade urbana inadequada. Muitas trabalhadoras e trabalhadores continuaram, mesmo com a orientação para o isolamento sanitário, a desenvolver os seus trabalhos, pois são babás, domésticas, motoristas, profissionais da linha de frente dos serviços essenciais. O desemprego ampliou para as pessoas consideradas negras e pardas, principalmente por desenvolver trabalho no comércio, trabalho doméstico, serviços e construção civil, que devido a pandemia tiveram seus empregos fechados. De acordo com o site da Rede Brasil Atual (em matéria divulgada em 18/09/2020), a taxa média de desemprego aumentou de 12,2% para 13,6%, correspondente a 3,1 milhões de pessoas desempregadas, chegando a 15,8% na região metropolitana de São Paulo e a 15,3% na capital, esse último totaliza-se a 974 mil pessoas desempregadas. Portanto, o desemprego estrutural é ainda mais ampliado no momento da pandemia da COVID-19, pois encontrou o Brasil em momento de destruição dos direitos sociais, com a ampliação da terceirização, flexibilização e uberização dos

processos de trabalhos, o desfinanciamento e sucateamento das políticas sociais (saúde, educação, habitação e tantas outras), uma crise política, enormes ataques conhecimento, a escolha da militarização na direção de cargos que deveriam ser preenchidos por profissionais com conhecimento técnico-científico, e nenhuma ação efetiva por parte de governantes para o enfrentamento da crise epidemiológica.

Considerando o exposto, temos 2 grandes desafios: Orientar e fiscalizar os/as profissionais e seus espaços de trabalho, de forma a garantir a qualidade dos serviços prestados, bem como pensar formas de enfrentamento à inadimplência diante deste cenário tão adverso. Garantir o funcionamento do nosso Conselho de profissão em tempos de ataque ao direito das profissões regulamentadas, é também se implicar na luta pelo controle e defesa da qualidade dos serviços ofertados à população que é atendida nos mais diferentes espaços profissionais, até então, orientados e fiscalizados por leis, normas e Código de Ética. São tempos desafiadores, muitas são as incertezas e inseguranças, e acabam por exigir de nós, assistentes sociais, ainda mais comprometimento com os princípios da nossa profissão e seu direcionamento ético-político, atenção à qualidade dos serviços prestados à população usuária e organização política.

Desta forma, **em defesa do Serviço Social, Nos Encontramos na Luta!**

#nos encontramos na luta!





# CARACTERIZAÇÃO DA CATEGORIA DE DE ASSISTENTES SOCIAIS, CONSIDERANDO AS PARTICULARIDADES REGIONAIS E A INTERFACE COM OS EIXOS DO CONJUNTO CFESS-CRESS

O Conselho Regional de Serviço Social - 9ª Região/SP é o maior Conselho Regional de Serviço Social do Brasil, tendo **37.538** assistentes sociais inscritas/os ativas/os. Considerando a sua extensão territorial e seus **645** municípios, contamos com **11** seccionais espalhadas em todo o estado, sendo:

## Jurisdição/Unidade Administrativa N° Inscritas/os

OUTROS ESTADOS	549
08 - SECCIONAL DE ARACATUBA	767
06 - SECCIONAL DE BAURU	1789
04 - SECCIONAL DE CAMPINAS	5214
10 - SECCIONAL DE MARILIA	1231
09 - SECCIONAL DE PRESIDENTE PRUDENTE	1028
05 - SECCIONAL DE RIBEIRÃO PRETO	3035
01 - SECCIONAL DE SANTOS	1779
07 - SECCIONAL DE SÃO JOSÉ DO RIO PRETO	1788
02 - SECCIONAL DE SÃO JOSÉ DOS CAMPOS	2203
03 - SECCIONAL DE SOROCABA	1746
11 - SECCIONAL DO ABC	2166
00 - SEDE	14243

**Total Geral 37538**

## Legenda:

- Jurisdição CRESS São Paulo e Seccionais **00**
- Jurisdição CRESS São Paulo e Seccionais **01**
- Jurisdição CRESS São Paulo e Seccionais **02**
- Jurisdição CRESS São Paulo e Seccionais **03**
- Jurisdição CRESS São Paulo e Seccionais **04**
- Jurisdição CRESS São Paulo e Seccionais **05**
- Jurisdição CRESS São Paulo e Seccionais **06**
- Jurisdição CRESS São Paulo e Seccionais **07**
- Jurisdição CRESS São Paulo e Seccionais **08**
- Jurisdição CRESS São Paulo e Seccionais **09**
- Jurisdição CRESS São Paulo e Seccionais **10**
- Jurisdição CRESS São Paulo e Seccionais **11**

## Mapa de Seccionais

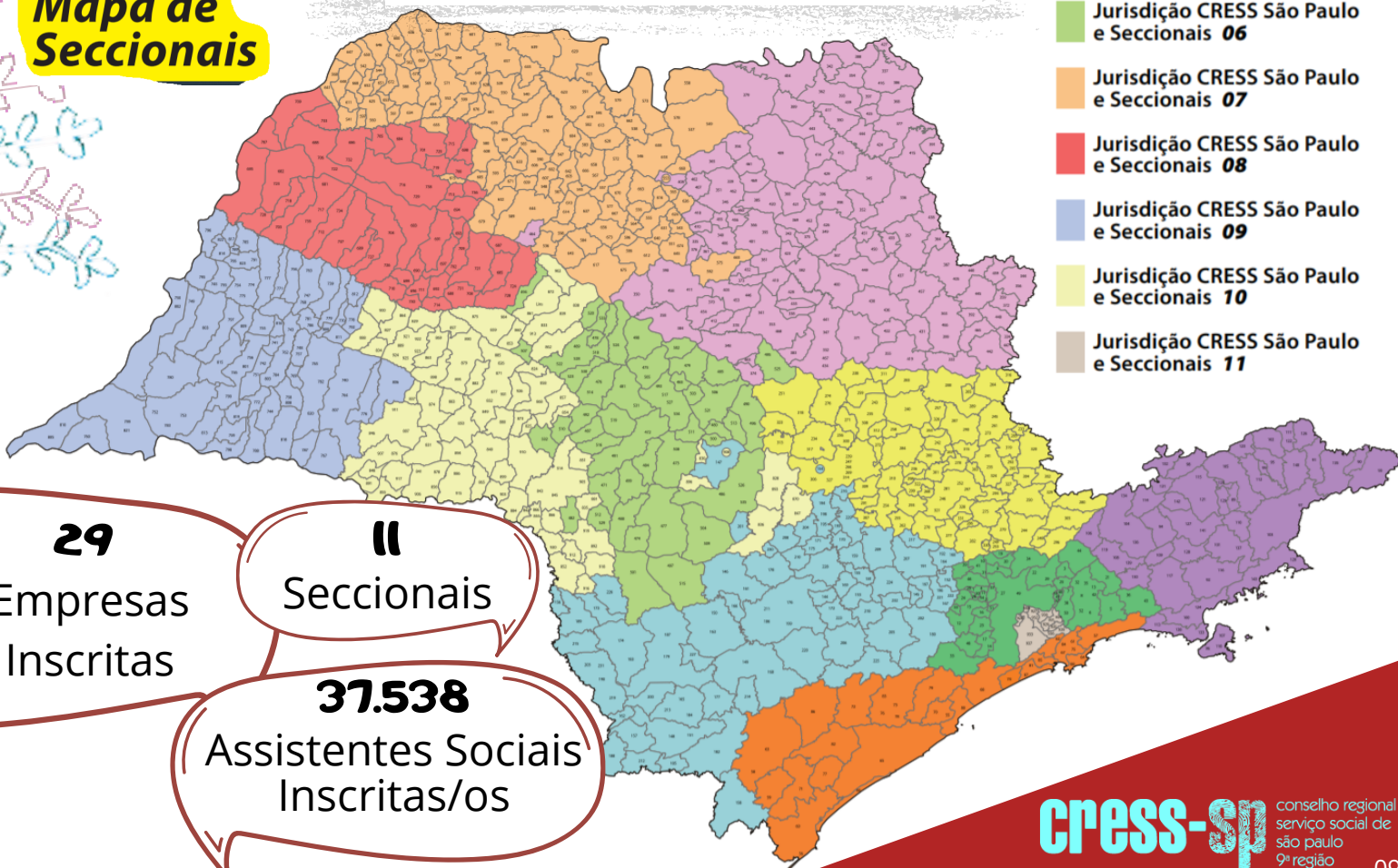

**29**

Empresas  
Inscritas

**11**

Seccionais

**37.538**

Assistentes Sociais  
Inscritas/os

Em resumo, somos 12 unidades administrativas para cumprir a descentralização da oferta de serviços voltados para cadastro e registro, orientação, fiscalização e disciplina da profissão.

Essa realidade numérica demanda do Conselho determinada estrutura para cumprir suas ações finalísticas, garantindo ações diversas que buscam atender as demandas da categoria de Assistentes Sociais do Estado de São Paulo.

Dialogando com o eixo de seguridade social do Conjunto Cfess-Cress, informamos que este eixo representa as políticas sociais que na sua maioria, os assistentes sociais estão atuando, sendo este eixo um dos principais canais de demanda espontânea da categoria profissional, o qual temos investidos nos Núcleos Descentralizados - NUCRESS como forma de se aproximar da categoria profissional que no contexto da pandemia, se intensifica.

No eixo Orientação e fiscalização, destacamos os impactos das Tecnologias da Informação e Comunicação no trabalho profissional, no dialogo com a ética, nas condições e intensificação do trabalho, entre outros.

No eixo ética e Direitos Humanos, a atuação profissional no contexto de calamidade pública provoca a categoria a (re)pensar suas práticas, considerando a conjuntura neoconservadora dos governantes, e afeta brutalmente a classe que vive do trabalho, vitimas também das opressões da sociedade burguesa - racismo, machismo, LGBT+fobia, entre outros.

No campo do Eixo de Comunicação, em diálogo com as novas linguagens, avançamos em novas formas de ser, considerando a comunicação como um direito de todas/es/os. A luta por uma Formação Profissional de qualidade tem sido a principal frente do eixo de Formação Profissional, o qual temos nos articulado com a Associação Brasileira de Ensino e Pesquisa em Serviço Social - ABEPSS e a Executiva Nacional dos Estudantes de Serviço Social - ENESSO como forma de nos somarmos a luta no enfrentamento à mercantilização da educação. Além disso, temos avançado na articulação junto aos CRESSs da Região Sudeste para a criação do Fórum Sudeste em defesa da Formação e do trabalho profissional com qualidade em Serviço Social. No campo dos direitos humanos ainda, temos investido nas ações de combate a todas as formas de opressão, o que ressaltamos os trabalhos realizados e desenvolvidos pelo Comitê Assistentes Sociais no combate ao racismo; na participação do Comitê Municipal de Saúde LGBT+; na representação na Comissão de monitoramento da Implementação do Plano Estadual de Educação em Direitos Humanos do Conselho Estadual de Defesa dos Direitos da Pessoa Humana - CONDEPE; CEMESCA - Comissão Municipal de Enfrentamento ao Abuso e Exploração Sexual; Movimento Pela Proteção Integral de Crianças e Adolescentes; Câmara Técnica da CIB Escuta Especializada; Comitê POPRUA da cidade de São Paulo; Participação do CRESS no comitê GT Abordagem Policial; Rede de Proteção e Enfrentamento ao Genocídio; entre outros espaços.

O conselho mantém atuação e representação em outras frentes, como: Fórum dos Conselhos das Atividades Fins da Área da Saúde - FCAFS; Fórum Estadual dos trabalhadores do SUAS - FETSUAS; Conselho Municipal de Políticas Públicas de Drogas e Álcool do Município de São Paulo - COMUDA; Conselho Estadual de Políticas sobre Drogas - CONED; Comitê Estadual pela implementação da Lei 13.935/2019; Fórum do Trabalho Social em Habitação; entre outras.

Essas são algumas das bases para pensarmos as ações para o Plano de Ação de 2021.

## CARACTERIZAÇÃO DE CORRELAÇÃO DE FORÇAS DE SUJEITOS POLÍTICOS

O Serviço Social está entre as profissões com menor número de profissionais registradas/os, o que deixa evidente o tamanho, abrangência, capilaridade e, de força política e administrativa diante do cenário conjuntural.

O CRESS/SP conta direção estadual e membros de seccionais, além do corpo e funcionários/as, para cumprir suas ações finalísticas, sendo uma de suas principais ferramentas de trabalho a articulação político-administrativa.

A articulação nos permite identificar e somar aliados/as e adversários/as e isso nas diferentes frentes de atuação do Conselho, que perpassam a defesa, orientação, fiscalização e disciplina da profissão que tem por objetivo central a defesa da oferta de Serviço Social à sociedade em geral. Assim, identificamos que nossos/as aliados/as estão no campo de outros Conselhos de Profissões Regulamentadas, Sindicatos e Movimentos Sociais.

Enquanto nossas/os adversárias/os estão no lugar do "patrão" que é inflexível, autoritário, arbitrário e abusivo, e também, órgãos, por desconhecer a natureza e objetivo profissional do Serviço Social e Institucional dos órgãos de representatividade dessa profissão, executam ações e tomam decisões a revelia da profissão, prejudicando o trabalho profissional, a orientação, fiscalização e disciplina da profissão, e por conseguinte prejudicam a qualidade da oferta de serviços prestados à sociedade em geral.



# ANÁLISE DE VIABILIDADE POLÍTICA, TÉCNICA, INSTITUCIONAL, FINANCEIRA, FÍSICA, NORMATIVO-JURÍDICA E DE GESTÃO DO TRABALHO PARA EXECUÇÃO DO PLANO

A gestão do trabalho, figura-se como uma potencialidade do CRESS/SP no empenho dos últimos anos em adequação do Plano de Cargos Carreiras e Salários do CRESS/SP, negociação sindical em mesa permanente, qualificação de normativas e fluxos internos, além do compromisso de trabalho do quadro de funcionários/as do CRESS/SP.

Outra medida de grande relevância, que também se apresenta como um fator de potencia nas ações do CRESS foi o aumento no quadro de

funcionários, por meio de concurso público e a projeção programática que temos no planejamento trienal. Sobre um aspecto que fragiliza a atuação do CRESS/SP é o fato de que, ainda que com investimento e aumento do quadro de RH, ainda é insuficiente do ponto de vista da demanda advinda para o regional.

O esforço político e administrativo da gestão em garantir organização, transparência e viabilidade para manutenção da prestação de serviços deste Conselho a sociedade, o que inclui o novo processo e estrutura de construção do planejamento anual, que além de se pautar nos princípios da administração pública, busca exequi-

bilidade a bem do interesse público, cumprindo suas competências institucionais com alinhamento ao Projeto Ético-Político do Serviço Social.

Ou seja, cumprimos a responsabilidade pública de um Conselho de Profissão Regulamentada, de acordo com a legislação vigente, mas sem perder de vista a pauta política da profissão e da Classe Trabalhadora.



## DEFINIÇÃO DE OBJETIVOS

A partir do aprimoramento da estruturação e construção de planejamento anual no CRESS/SP foram definidos os seguintes objetivos gerais para o cumprimento das atividades finalísticas e atividades meio deste Conselho.

### OBJETIVOS GERAIS

**INSCRIÇÃO E CADASTRO:** Organizar e manter o registro profissional das/os Assistentes Sociais e o cadastro das instituições e obras sociais públicas e privadas, ou de fins filantrópicos, expedindo carteiras profissionais de Assistentes Sociais e, fixando a respectiva taxa.

**ORIENTAÇÃO E FISCALIZAÇÃO PROFISSIONAL:** Orientar, defender e fiscalizar o exercício profissional de assistentes sociais, contribuindo para o fortalecimento do Serviço Social nos espaços sócio ocupacionais e conseqüente melhoria na qualidade dos serviços prestados à sociedade em geral no estado de São Paulo.

**ÉTICA E DISCIPLINA PROFISSIONAL:** Zelar pela observância do Código de Ética Profissional, funcionando como Tribunal Regional de Ética Profissional, bem como aplicar as sanções previstas no Código de Ética Profissional com objetivo de disciplinar o exercício da profissão de Assistente Social no Estado de São Paulo.

**GESTÃO ADMINISTRATIVA:** Garantir recursos humanos e materiais, bem como estrutura necessária para o cumprimento das atividades finalísticas do CRESS 9ª Região/SP, com ampla transparência e responsabilidade administrativo-jurídica.

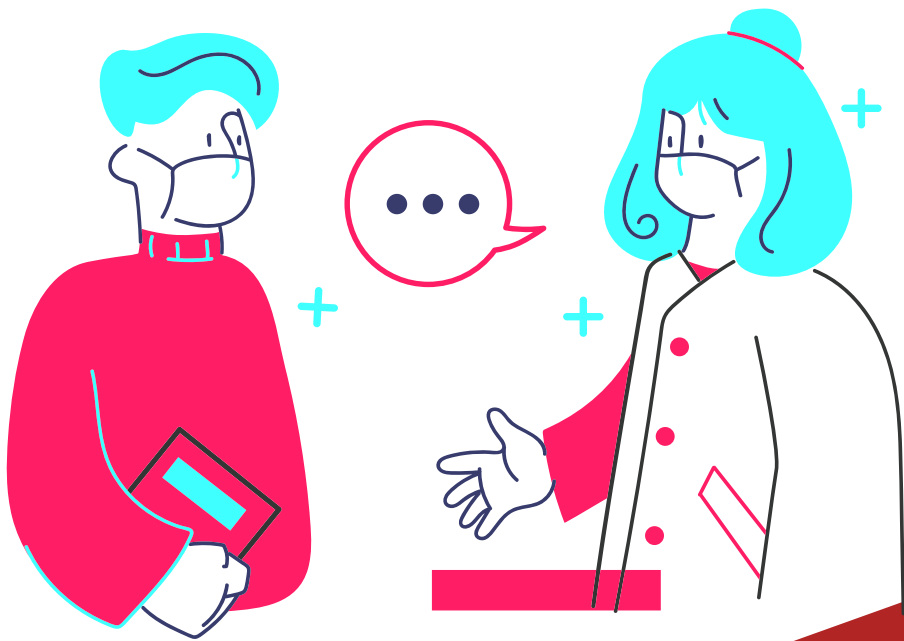

# DETALHAMENTO DE PROGRAMAS E SUAS RESPECTIVAS AÇÕES

A seguir, você poderá apreciar o rol de atividades e ações propostas para o ano de 2021. A cada Centro de Custo - forma que organizamos a peça orçamentária à luz das atividades finalísticas do Conselho - teceremos breves comentários sobre eles e no final de cada Centro de Custo, você verá uma síntese em forma de tabela.

## INSCRIÇÃO E CADASTRO

Centro de Custo 01.01

Pág.15

Pág.19

## ORIENTAÇÃO E FISCALIZAÇÃO PROFISSIONAL

Centro de Custo 01.02

## ÉTICA E DISCIPLINA PROFISSIONAL

Centro de Custo 01.03

Pág.109

Pág.132

## GESTÃO ADMINISTRATIVA

Centro de Custo 02.01

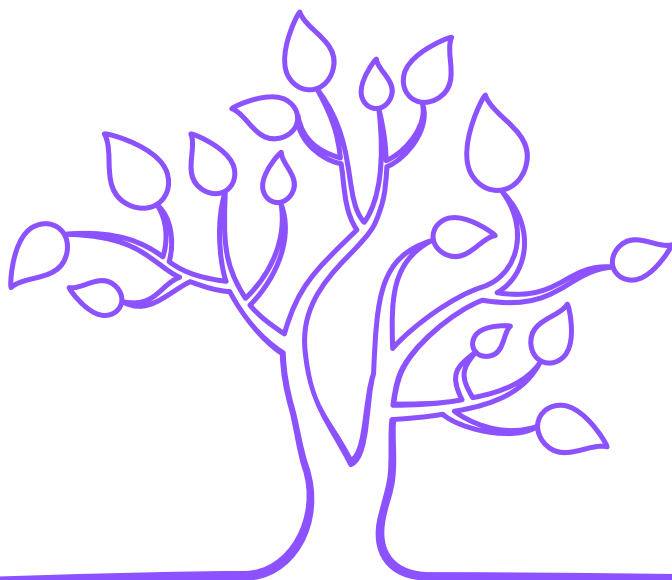

# INSCRIÇÃO E CADASTRO

Centro de Custo 01.01

O Centro de Custo “Inscrição e Cadastro” compreende a manutenção das atividades dos setores de INSCRIÇÃO e COBRANÇA, bem como as ações desenvolvidas pela Comissão de Inscrição e Inadimplência, sendo essas instâncias responsáveis pelo registro de inscrição e pessoa física e jurídica no Conselho, análises das solicitações de Anotação de Responsabilidade Técnica, execução das cobranças de anuidades, multas e outras taxas.

Na estrutura do Conjunto CFESS/CRESS esse conteúdo fica concentrado no Eixo Administrativo-Financeiro em que se agrupam as ações consensuadas da Plenária Nacional e se referem ao funcionamento administrativo e financeiro dos Conselhos Federal e Regionais.



Dessa forma o Plano de Ação 2021 do CRESS/SP busca dar provisão do recurso necessário para funcionamento da estrutura de Inscrição e Cadastro, que por sua vez cumpre o previsto na Lei Federal n.º 8.662 de 07/06/1993, que “Dispõe sobre a profissão de Assistentes Sociais e dá outras providências”, conforme abaixo:

**Art. 10.** Compete aos CRESS, em suas respectivas áreas de jurisdição, na qualidade de órgão executivo e de primeira instância, o exercício das seguintes atribuições:

I - organizar e manter o registro profissional dos Assistentes Sociais e o cadastro das instituições e obras sociais públicas e privadas, ou de fins filantrópicos.

III - expedir carteiras profissionais de Assistentes Sociais, fixando a respectiva taxa

VI - fixar, em assembleia da categoria, as anuidades que devem ser pagas pelos Assistentes Sociais;

		PROJETO Nº	1
<b>I - IDENTIFICAÇÃO</b>			
UNIDADE ADMINISTRATIVA		CENTRO DE CUSTO Nº	
<b>SEDE ESTADUAL</b>		<b>01.01.001.002</b>	
NOME COMPLETO DA PRESIDÊNCIA ESTADUAL OU COORDENAÇÃO DA SECCIONAL			
Nicole Barbosa de Araújo			
NOME COMPLETO DA/O RESPONSÁVEL PELO PROJETO			
Patrícia Maria da Silva			
PERÍODO DE EXECUÇÃO	Mensal - Janeiro à Dezembro de 2021		

<b>II – DADOS TECNICOS DO PROJETO</b>				
TÍTULO DO PROJETO				
Reunião da Comissão de Inscrição e Inadimplência				
IMPACTO ESPERADO				
a) Apresentação e encaminhamentos das demandas relacionadas à inscrição e inadimplência; b) Ações e estudos sobre situações apresentadas pela categoria profissional.				
EIXO E DELIBERAÇÃO DE REFERÊNCIA		ATIVIDADE FINALÍSTICA E ADMINISTRATIVA E SEU OBJETIVO GERAL		
<b>Administrativo Financeiro</b>		INSCRIÇÃO E CADASTRO: Organizar e manter o registro profissional dos Assistentes Sociais e o cadastro das instituições e obras sociais públicas e privadas, ou de fins filantrópicos, expedindo carteiras profissionais de Assistentes Sociais e, fixando a respectiva taxa.		
LEI / NORMA / INTERFACE COM OUTRO EIXO E DELIBERAÇÃO				
Regimento Interno do CRESS/SP; Ação consensuada 13 Enfrentamento à Inadimplência: Realizar estudo sobre Campanha de Regularização Financeira (REFIS) para assistentes sociais com pendências financeiras, e possível retirada de percentuais de juros e multas, para quitação dos débitos de anos anteriores.				
PÚBLICO ESPERADO	TOTAL (100%)	Assistentes Sociais (70%)	Estudantes de Serviço Social (20%)	Outros profissionais (10%)
	<b>80</b>	56	16	08
MODALIDADE	<b>Virtual (por motivo da pandemia)</b>		ATIVIDADE EM PARCERIA COM A ESTADUAL E/OU COM OUTRA SECCIONAL?	<b>Não</b>
			SE SIM, QUAL(IS)	

### III – INFORMAÇÕES SOBRE OS CUSTOS DO PROJETO

DIÁRIA SEM PERNOITE						
DESCRIÇÃO	QUANTIDADE	VALOR UNITÁRIO	SUBTOTAL	QUANTIDADE	VALOR TRANSLADO	SUBTOTAL
DIREÇÃO	00	R\$ 200,00	R\$ 0,00	00	R\$ 100,00	R\$ 0,00
COLABORADORAS(ES)	00	R\$ 200,00	R\$ 0,00	00	R\$ 100,00	R\$ 0,00
FUNCIONÁRIAS(OS)	00	R\$ 200,00	R\$ 0,00	00	R\$ 100,00	R\$ 0,00
<b>TOTAL DE DIÁRIAS SEM PERNOITE</b>			<b>R\$ 0,00</b>	<b>TOTAL TRANSLADO</b>		<b>R\$ 0,00</b>

DIÁRIA COM PERNOITE						
DESCRIÇÃO	QUANTIDADE	VALOR UNITÁRIO	SUBTOTAL	QUANTIDADE	VALOR TRANSLADO	SUBTOTAL
DIREÇÃO	00	R\$ 400,00	R\$ 0,00	00	R\$ 100,00	R\$ 0,00
COLABORADORAS(ES)	00	R\$ 400,00	R\$ 0,00	00	R\$ 100,00	R\$ 0,00
FUNCIONÁRIAS(OS)	00	R\$ 400,00	R\$ 0,00	00	R\$ 100,00	R\$ 0,00
<b>TOTAL DE DIÁRIAS COM PERNOITE</b>			<b>R\$ 0,00</b>	<b>TOTAL TRANSLADO</b>		<b>R\$ 0,00</b>

EMPRESA DE TURISMO			
DESCRIÇÃO	PASSAGEM ÁREA	PASSAGEM RODOVIÁRIA	HOSPEDAGEM
DIREÇÃO	00	00	00
COLABORADORAS(ES)	00	00	00
FUNCIONÁRIAS(OS)	00	00	00
SUBTOTAL	R\$ 0,00	R\$ 0,00	R\$ 0,00
<b>TOTAL DE EMPRESA DE TURISMO</b>			<b>R\$ 0,00</b>

EMPRESA DE EVENTOS		
DESCRIÇÃO	VALOR	TOTAL
AUDITÓRIO	00	R\$ 0,00
LIBRAS	00	
AUDIO E VÍDEO	00	
OUTROS ITENS	00	

RESSARCIMENTO DE DESPESAS			
DESCRIÇÃO	QTIDADE DE PESSOAS	VALOR	SUBTOTAL
DIREÇÃO	00	00	R\$ 0,00
COLABORADORAS(ES)	00	00	R\$ 0,00
FUNCIONÁRIAS(OS)	00	00	R\$ 0,00
<b>TOTAL DE RESSARCIMENTO DE DESPESAS</b>			<b>R\$ 0,00</b>

HONORÁRIOS		
DESCRIÇÃO	QTIDADE	VALOR TOTAL
GRADUADAS/OS	00	R\$ 0,00
ESPECIALISTAS	00	R\$ 0,00
MESTRES	00	R\$ 0,00
DOCTORAS/ES	00	R\$ 0,00
TOTAL	00	R\$ 0,00

**VALOR TOTAL DO CENTRO DE CUSTO**

**R\$ 0,00**



PROJETO Nº	2
------------	---

I - IDENTIFICAÇÃO	
UNIDADE ADMINISTRATIVA	CENTRO DE CUSTO Nº
<b>SEDE ESTADUAL</b>	<b>01.01.001.003</b>
NOME COMPLETO DA PRESIDÊNCIA ESTADUAL OU COORDENAÇÃO DA SECCIONAL	
Nicole Barbosa de Araújo	
NOME COMPLETO DA/O RESPONSÁVEL PELO PROJETO	
Laressa de Lima Rocha	
PERÍODO DE EXECUÇÃO	Semestral/2021

II – DADOS TECNICOS DO PROJETO				
TÍTULO DO PROJETO				
GT Nacional de Padronização e Procedimentos de Inscrição				
IMPACTO ESPERADO				
a) Garantir a participação de conselheiros/as e funcionários/as do CRESS na representação em GT Nacional; b) revisão de todo o processo de registro (pessoa física, jurídica e responsável técnico), considerando a necessidade de unidade dos fluxos e procedimentos.				
EIXO E DELIBERAÇÃO DE REFERÊNCIA		ATIVIDADE FINALÍSTICA E ADMINISTRATIVA E SEU OBJETIVO GERAL		
<b>Administrativo Financeiro</b>		INSCRIÇÃO E CADASTRO: Organizar e manter o registro profissional dos Assistentes Sociais e o cadastro das instituições e obras sociais públicas e privadas, ou de fins filantrópicos, expedindo carteiras profissionais de Assistentes Sociais e, fixando a respectiva taxa.		
LEI / NORMA / INTERFACE COM OUTRO EIXO E DELIBERAÇÃO				
Ação consensuada 9.GT de Padronização dos Procedimentos de Inscrição: Dar continuidade ao GT Nacional de Procedimentos de Inscrição, com participação dos conselheiros/as e funcionários/as dos Cress por Região e o Cfess, para a revisão de todo o processo de registro (pessoa física, jurídica e responsável técnico), considerando a necessidade de unidade dos fluxos e procedimentos, bem como as realidades objetivas de cada CRESS.				
PÚBLICO ESPERADO	TOTAL (100%)	Assistentes Sociais (70%)	Estudantes de Serviço Social (20%)	Outros profissionais (10%)
	4	03	01	00
MODALIDADE	<b>Virtual (por motivo da pandemia)</b>		ATIVIDADE EM PARCERIA COM A ESTADUAL E/OU COM OUTRA SECCIONAL?	<b>Não</b>
			SE SIM, QUAL(IS)	

### III – INFORMAÇÕES SOBRE OS CUSTOS DO PROJETO

DIÁRIA SEM PERNOITE						
DESCRIÇÃO	QUANTIDADE	VALOR UNITÁRIO	SUBTOTAL	QUANTIDADE	VALOR TRANSLADO	SUBTOTAL
DIREÇÃO	00	R\$ 200,00	R\$ 0,00	00	R\$ 100,00	R\$ 0,00
COLABORADORAS(ES)	00	R\$ 200,00	R\$ 0,00	00	R\$ 100,00	R\$ 0,00
FUNCIÓNARIAS(OS)	00	R\$ 200,00	R\$ 0,00	00	R\$ 100,00	R\$ 0,00
TOTAL DE DIÁRIAS SEM PERNOITE			R\$ 0,00	TOTAL TRANSLADO		R\$ 0,00

DIÁRIA COM PERNOITE						
DESCRIÇÃO	QUANTIDADE	VALOR UNITÁRIO	SUBTOTAL	QUANTIDADE	VALOR TRANSLADO	SUBTOTAL
DIREÇÃO	00	R\$ 400,00	R\$ 0,00	00	R\$ 100,00	R\$ 0,00
COLABORADORAS(ES)	00	R\$ 400,00	R\$ 0,00	00	R\$ 100,00	R\$ 0,00
FUNCIÓNARIAS(OS)	00	R\$ 400,00	R\$ 0,00	00	R\$ 100,00	R\$ 0,00
TOTAL DE DIÁRIAS COM PERNOITE			R\$ 0,00	TOTAL TRANSLADO		R\$ 0,00

EMPRESA DE TURISMO			
DESCRIÇÃO	PASSAGEM ÁREA	PASSAGEM RODOVIÁRIA	HOSPEDAGEM
DIREÇÃO	00	00	00
COLABORADORAS(ES)	00	00	00
FUNCIÓNARIAS(OS)	00	00	00
SUBTOTAL	R\$ 0,00	R\$ 0,00	R\$ 0,00
TOTAL DE EMPRESA DE TURISMO			R\$ 0,00

EMPRESA DE EVENTOS		
DESCRIÇÃO	VALOR	TOTAL
AUDITÓRIO	00	R\$ 0,00
LIBRAS	00	
AUDIO E VÍDEO	00	
OUTROS ITENS	00	

RESSARCIMENTO DE DESPESAS			
DESCRIÇÃO	QTIDADE DE PESSOAS	VALOR	SUBTOTAL
DIREÇÃO	00	00	R\$ 0,00
COLABORADORAS(ES)	00	00	R\$ 0,00
FUNCIÓNARIAS(OS)	00	00	R\$ 0,00
TOTAL DE RESSARCIMENTO DE DESPESAS			R\$ 0,00

HONORÁRIOS		
DESCRIÇÃO	QTIDADE	VALOR TOTAL
GRADUADAS/OS	00	R\$ 0,00
ESPECIALISTAS	00	R\$ 0,00
MESTRES	00	R\$ 0,00
DOCTORAS/ES	00	R\$ 0,00
TOTAL	00	R\$ 0,00

VALOR TOTAL DO CENTRO DE CUSTO	<b>R\$ 0,00</b>
--------------------------------	-----------------

# INSCRIÇÃO E CADASTRO

Centro de Custo 01.01

## SÍNTESE DOS PROJETOS

Nº Centro de Custo	Atividade Finalística	Eixo	Título de Projeto/Ação	Valor Total
01.01.001.001	INSCRIÇÃO E CADASTRO	Administrativo Financeiro	Atividade - RH Atendimento e Cobrança	R\$ 2.261.013,13
01.01.001.002	INSCRIÇÃO E CADASTRO	Administrativo Financeiro	Reunião da Comissão de Inscrição e Inadimplência	R\$0,00
01.01.001.003	INSCRIÇÃO E CADASTRO	Administrativo Financeiro	GT Nacional de Padronização e Procedimentos de Inscrição.	R\$0,00

# ORIENTAÇÃO E FISCALIZAÇÃO PROFISSIONAL

Centro de Custo 01.02

No centro de custo "Orientação e Fiscalização Profissional" estão concentradas as ações das seguintes Comissões Estaduais, Núcleos de Interiorização, subcomissões e Comitês:

- ➔ Comissão de Orientação e Fiscalização Profissional (COFI)
- ➔ SubComissões de Orientação e Fiscalização Profissional (SubCOFI)
- ➔ Comissão de Trabalho Profissional e Organização Política (CTPOP)
- ➔ Núcleos de Interiorização (NUCRESS)
- ➔ Comissão de Formação Profissional

Além disso, este centro de custo comporta os custos com a estrutura e os recursos humanos necessário para manter ativa a orientação e fiscalização do CRESS/SP que na rotina se materializa no Setor de Fiscalização Profissional, seja nas demandas administrativas e/ou ações fiscalizatórias de caráter rotineiro, que são desenvolvidas pelas/os Agentes Fiscais, Administração e Coordenação do Setor.

Este Centro de custo se refere ao cumprimento das seguintes competências do CRESS/SP, previstas pela Lei Federal n.º 8.662/1993:

**DEFENDER**  
**ORIENTAR**  
**FISCALIZAR**

**O EXERCÍCIO PROFISSIONAL DE  
ASSISTENTES SOCIAIS NO  
ESTADO DE SÃO  
PAULO.**

PROJETO Nº

3

## I - IDENTIFICAÇÃO

UNIDADE ADMINISTRATIVA	CENTRO DE CUSTO Nº
<b>SEDE ESTADUAL</b>	<b>01.02.002.001</b>
NOME COMPLETO DA PRESIDÊNCIA ESTADUAL OU COORDENAÇÃO DA SECCIONAL	
NICOLE BARBOSA DE ARAÚJO	
NOME COMPLETO DA/O RESPONSÁVEL PELO PROJETO	
REGIANE CRISTINA FERREIRA	
PERÍODO DE EXECUÇÃO	<b>JANEIRO A DEZEMBRO DE 2021 (QUINZENAIS)</b>

## II – DADOS TÉCNICOS DO PROJETO

TÍTULO DO PROJETO			
REUNIÕES ORDINÁRIAS DA COFI			
IMPACTO ESPERADO			
Análise e decisão sobre demandas de orientação e fiscalização do Cress/SP. Estudos sobre situações apresentadas pela categoria profissional.			
EIXO E DELIBERAÇÃO DE REFERÊNCIA		ATIVIDADE FINALÍSTICA E ADMINISTRATIVA E SEU OBJETIVO GERAL	
<b>Orientação e Fiscalização Profissional</b>		ORIENTAÇÃO E FISCALIZAÇÃO PROFISSIONAL: Orientar, defender e fiscalizar o exercício profissional de assistentes sociais, contribuindo para o fortalecimento do Serviço Social nos espaços sócio ocupacionais e consequente melhoria na qualidade dos serviços prestados à sociedade em geral no estado de São Paulo.	
LEI / NORMA / INTERFACE COM OUTRO EIXO E DELIBERAÇÃO			
Política Nacional de Fiscalização (PNF)			
PÚBLICO ESPERADO	TOTAL (100%)	Assistentes Sociais (70%)	Estudantes de Serviço Social (20%) Outros profissionais (10%)
	<b>192</b>	134	38 19
MODALIDADE	<b>Virtual (por motivo da pandemia)</b>		ATIVIDADE EM PARCERIA COM A ESTADUAL E/OU COM OUTRA SECCIONAL? <b>Sim</b>
			SE SIM, QUAL(IS)

## III – INFORMAÇÕES SOBRE OS CUSTOS DO PROJETO

### DIÁRIA SEM PERNOITE

DESCRIÇÃO	QUANTIDADE	VALOR UNITÁRIO	SUBTOTAL	QUANTIDADE	VALOR TRANSLADO	SUBTOTAL
DIREÇÃO	00	R\$ 200,00	R\$ 0,00	00	R\$ 100,00	R\$ 0,00
COLABORADORAS(ES)	00	R\$ 200,00	R\$ 0,00	00	R\$ 100,00	R\$ 0,00
FUNCIONÁRIAS(OS)	00	R\$ 200,00	R\$ 0,00	00	R\$ 100,00	R\$ 0,00
TOTAL DE DIÁRIAS SEM PERNOITE			<b>R\$ 0,00</b>	TOTAL TRANSLADO		<b>R\$ 0,00</b>

### DIÁRIA COM PERNOITE

DESCRIÇÃO	QUANTIDADE	VALOR UNITÁRIO	SUBTOTAL	QUANTIDADE	VALOR TRANSLADO	SUBTOTAL
DIREÇÃO	00	R\$ 400,00	R\$ 0,00	00	R\$ 100,00	R\$ 0,00
COLABORADORAS(ES)	00	R\$ 400,00	R\$ 0,00	00	R\$ 100,00	R\$ 0,00
FUNCIONÁRIAS(OS)	00	R\$ 400,00	R\$ 0,00	00	R\$ 100,00	R\$ 0,00
TOTAL DE DIÁRIAS COM PERNOITE			<b>R\$ 0,00</b>	TOTAL TRANSLADO		<b>R\$ 0,00</b>

### EMPRESA DE TURISMO

DESCRIÇÃO	PASSAGEM ÁREA	PASSAGEM RODOVIÁRIA	HOSPEDAGEM
DIREÇÃO	00	00	00
COLABORADORAS(ES)	00	00	00
FUNCIONÁRIAS(OS)	00	00	00
SUBTOTAL	R\$ 0,00	R\$ 0,00	R\$ 0,00
TOTAL DE EMPRESA DE TURISMO			<b>R\$ 0,00</b>

### EMPRESA DE EVENTOS

DESCRIÇÃO	VALOR	TOTAL
AUDITÓRIO	00	<b>R\$ 0,00</b>
LIBRAS	00	
AUDIO E VÍDEO	00	
OUTROS ITENS	00	

### HONORÁRIOS

DESCRIÇÃO	QTIDADE	VALOR TOTAL
GRADUADAS/OS	00	R\$ 0,00
ESPECIALISTAS	00	R\$ 0,00
MESTRES	00	R\$ 0,00
DOCTORAS/ES	00	R\$ 0,00
TOTAL	00	<b>R\$ 0,00</b>

**VALOR TOTAL DO CENTRO DE CUSTO**

**R\$ 0,00**

PROJETO Nº	4
------------	---

I - IDENTIFICAÇÃO	
UNIDADE ADMINISTRATIVA	CENTRO DE CUSTO Nº
<b>SEDE ESTADUAL</b>	<b>01.02.002.002</b>
NOME COMPLETO DA PRESIDÊNCIA ESTADUAL OU COORDENAÇÃO DA SECCIONAL	
NICOLE BAROSA DE ARAÚJO	
NOME COMPLETO DA/O RESPONSÁVEL PELO PROJETO	
APARECIDA MINEIRO DO NASCIMENTO SANTOS	
PERÍODO DE EXECUÇÃO	<b>2º SEMESTRE DE 2021</b>

II – DADOS TECNICOS DO PROJETO				
TÍTULO DO PROJETO				
MAPEAMENTO DA ATUAÇÃO PROFISSIONAL DA/DO ASSISTENTE SOCIAL FRENTE AS SITUAÇÕES DE CALAMIDADE PÚBLICA E/OU DESASTRES				
IMPACTO ESPERADO				
IDENTIFICAR FORMAS DE INTERVENÇÃO DO TRABALHO DA/DO ASSISTENTE SOCIAL FRENTE A CALAMIDADE PÚBLICA E DESASTRES.				
EIXO E DELIBERAÇÃO DE REFERÊNCIA		ATIVIDADE FINALÍSTICA E ADMINISTRATIVA E SEU OBJETIVO GERAL		
<b>Orientação e Fiscalização Profissional</b>		ORIENTAÇÃO E FISCALIZAÇÃO PROFISSIONAL: Orientar, defender e fiscalizar o exercício profissional de assistentes sociais, contribuindo para o fortalecimento do Serviço Social nos espaços sócio ocupacionais e consequente melhoria na qualidade dos serviços prestados à sociedade em geral no estado de São Paulo.		
LEI / NORMA / INTERFACE COM OUTRO EIXO E DELIBERAÇÃO				
Lei e normas do Conjunto CFESS/CRESS. / Ação consensuada 07				
PÚBLICO ESPERADO	TOTAL (100%)	Assistentes Sociais (70%)	Estudantes de Serviço Social (20%)	Outros profissionais (10%)
	<b>300</b>	210	60	30
MODALIDADE	<b>Virtual</b>		ATIVIDADE EM PARCERIA COM A ESTADUAL E/OU COM OUTRA SECCIONAL?	<b>Sim</b>
			SE SIM, QUAL(IS)	

### III – INFORMAÇÕES SOBRE OS CUSTOS DO PROJETO

DIÁRIA SEM PERNOITE						
DESCRIÇÃO	QUANTIDADE	VALOR UNITÁRIO	SUBTOTAL	QUANTIDADE	VALOR TRANSLADO	SUBTOTAL
DIREÇÃO	<b>00</b>	R\$ 200,00	R\$ 0,00	<b>00</b>	R\$ 100,00	R\$ 0,00
COLABORADORAS(ES)	<b>00</b>	R\$ 200,00	R\$ 0,00	<b>00</b>	R\$ 100,00	R\$ 0,00
FUNCIONÁRIAS(OS)	<b>00</b>	R\$ 200,00	R\$ 0,00	<b>00</b>	R\$ 100,00	R\$ 0,00
TOTAL DE DIÁRIAS SEM PERNOITE			<b>R\$ 0,00</b>	TOTAL TRANSLADO		<b>R\$ 0,00</b>

DIÁRIA COM PERNOITE						
DESCRIÇÃO	QUANTIDADE	VALOR UNITÁRIO	SUBTOTAL	QUANTIDADE	VALOR TRANSLADO	SUBTOTAL
DIREÇÃO	<b>00</b>	R\$ 400,00	R\$ 0,00	<b>00</b>	R\$ 100,00	R\$ 0,00
COLABORADORAS(ES)	<b>00</b>	R\$ 400,00	R\$ 0,00	<b>00</b>	R\$ 100,00	R\$ 0,00
FUNCIONÁRIAS(OS)	<b>00</b>	R\$ 400,00	R\$ 0,00	<b>00</b>	R\$ 100,00	R\$ 0,00
TOTAL DE DIÁRIAS COM PERNOITE			<b>R\$ 0,00</b>	TOTAL TRANSLADO		<b>R\$ 0,00</b>

EMPRESA DE TURISMO			
DESCRIÇÃO	PASSAGEM ÁREA	PASSAGEM RODOVIÁRIA	HOSPEDAGEM
DIREÇÃO	<b>00</b>	<b>00</b>	<b>00</b>
COLABORADORAS(ES)	<b>00</b>	<b>00</b>	<b>00</b>
FUNCIONÁRIAS(OS)	<b>00</b>	<b>00</b>	<b>00</b>
SUBTOTAL	R\$ 0,00	R\$ 0,00	R\$ 0,00
TOTAL DE EMPRESA DE TURISMO			<b>R\$ 0,00</b>

EMPRESA DE EVENTOS		
DESCRIÇÃO	VALOR	TOTAL
AUDITÓRIO	<b>00</b>	<b>R\$ 0,00</b>
LIBRAS	<b>00</b>	
AUDIO E VÍDEO	<b>00</b>	
OUTROS ITENS	<b>00</b>	

RESSARCIMENTO DE DESPESAS			
DESCRIÇÃO	QTIDADE DE PESSOAS	VALOR	SUBTOTAL
DIREÇÃO	<b>00</b>	<b>00</b>	R\$ 0,00
COLABORADORAS(ES)	<b>00</b>	<b>00</b>	R\$ 0,00
FUNCIONÁRIAS(OS)	<b>00</b>	<b>00</b>	R\$ 0,00
TOTAL DE RESSARCIMENTO DE DESPESAS			<b>R\$ 0,00</b>

HONORÁRIOS		
DESCRIÇÃO	QTIDADE	VALOR TOTAL
GRADUADAS/OS	<b>00</b>	R\$ 0,00
ESPECIALISTAS	<b>00</b>	R\$ 0,00
MESTRES	<b>00</b>	R\$ 0,00
DOUTORAS/ES	<b>00</b>	R\$ 0,00
TOTAL	<b>00</b>	<b>R\$ 0,00</b>

<b>VALOR TOTAL DO CENTRO DE CUSTO</b>	<b>R\$ 0,00</b>
---------------------------------------	-----------------

		PROJETO Nº	5
<b>I - IDENTIFICAÇÃO</b>			
UNIDADE ADMINISTRATIVA		CENTRO DE CUSTO Nº	
<b>SEDE ESTADUAL</b>		<b>01.02.002.003</b>	
NOME COMPLETO DA PRESIDÊNCIA ESTADUAL OU COORDENAÇÃO DA SECCIONAL			
NICOLE BARBOSA DE ARAÚJO			
NOME COMPLETO DA/O RESPONSÁVEL PELO PROJETO			
NICOLE BARBOSA DE ARAÚJO			
PERÍODO DE EXECUÇÃO	1º SEMESTRE DE 2021		

<b>II – DADOS TECNICOS DO PROJETO</b>				
TÍTULO DO PROJETO				
TELETREBALHO x RELAÇÃO COM A TECNOLOGIA: QUESTIONAMENTOS E REFLEXÕES				
IMPACTO ESPERADO				
DETECTAR AS DEMANDAS RELACIONADAS AO TELETREBALHO E SUAS CONDIÇÕES ÉTICA E TÉCNICA, PARA SUBSIDIAR AÇÕES ORIENTATIVAS E PREVENTIVAS, DANDO CONTINUIDADE NA PRODUÇÃO DE DOCUMENTOS ORIENTATIVOS À CATEGORIA PROFISSIONAL.				
EIXO E DELIBERAÇÃO DE REFERÊNCIA		ATIVIDADE FINALÍSTICA E ADMINISTRATIVA E SEU OBJETIVO GERAL		
<b>Orientação e Fiscalização Profissional</b>		ORIENTAÇÃO E FISCALIZAÇÃO PROFISSIONAL: Orientar, defender e fiscalizar o exercício profissional de assistentes sociais, contribuindo para o fortalecimento do Serviço Social nos espaços sócio ocupacionais e conseqüente melhoria na qualidade dos serviços prestados à sociedade em geral no estado de São Paulo.		
LEI / NORMA / INTERFACE COM OUTRO EIXO E DELIBERAÇÃO				
Lei e normas do Conjunto CFESS/CRESS. / Ação consensuada 05				
PÚBLICO ESPERADO	TOTAL (100%)	Assistentes Sociais (70%)	Estudantes de Serviço Social (20%)	Outros profissionais (10%)
	300	210	60	30
MODALIDADE	<b>Virtual</b>		ATIVIDADE EM PARCERIA COM A ESTADUAL E/OU COM OUTRA SECCIONAL?	<b>Sim</b>
			SE SIM, QUAL(IS)	

### III – INFORMAÇÕES SOBRE OS CUSTOS DO PROJETO

DIÁRIA SEM PERNOITE						
DESCRIÇÃO	QUANTIDADE	VALOR UNITÁRIO	SUBTOTAL	QUANTIDADE	VALOR TRANSLADO	SUBTOTAL
DIREÇÃO	00	R\$ 200,00	R\$ 0,00	00	R\$ 100,00	R\$ 0,00
COLABORADORAS(ES)	00	R\$ 200,00	R\$ 0,00	00	R\$ 100,00	R\$ 0,00
FUNCIONÁRIAS(OS)	00	R\$ 200,00	R\$ 0,00	00	R\$ 100,00	R\$ 0,00
<b>TOTAL DE DIÁRIAS SEM PERNOITE</b>			<b>R\$ 0,00</b>	<b>TOTAL TRANSLADO</b>		<b>R\$ 0,00</b>

DIÁRIA COM PERNOITE						
DESCRIÇÃO	QUANTIDADE	VALOR UNITÁRIO	SUBTOTAL	QUANTIDADE	VALOR TRANSLADO	SUBTOTAL
DIREÇÃO	00	R\$ 400,00	R\$ 0,00	00	R\$ 100,00	R\$ 0,00
COLABORADORAS(ES)	00	R\$ 400,00	R\$ 0,00	00	R\$ 100,00	R\$ 0,00
FUNCIONÁRIAS(OS)	00	R\$ 400,00	R\$ 0,00	00	R\$ 100,00	R\$ 0,00
<b>TOTAL DE DIÁRIAS COM PERNOITE</b>			<b>R\$ 0,00</b>	<b>TOTAL TRANSLADO</b>		<b>R\$ 0,00</b>

EMPRESA DE TURISMO			
DESCRIÇÃO	PASSAGEM ÁREA	PASSAGEM RODOVIÁRIA	HOSPEDAGEM
DIREÇÃO	00	00	00
COLABORADORAS(ES)	00	00	00
FUNCIONÁRIAS(OS)	00	00	00
SUBTOTAL	R\$ 0,00	R\$ 0,00	R\$ 0,00
<b>TOTAL DE EMPRESA DE TURISMO</b>			<b>R\$ 0,00</b>

EMPRESA DE EVENTOS		
DESCRIÇÃO	VALOR	TOTAL
AUDITÓRIO	00	R\$ 0,00
LIBRAS	00	
AUDIO E VÍDEO	00	
OUTROS ITENS	00	

RESSARCIMENTO DE DESPESAS			
DESCRIÇÃO	QTIDADE DE PESSOAS	VALOR	SUBTOTAL
DIREÇÃO	00	00	R\$ 0,00
COLABORADORAS(ES)	00	00	R\$ 0,00
FUNCIONÁRIAS(OS)	00	00	R\$ 0,00
<b>TOTAL DE RESSARCIMENTO DE DESPESAS</b>			<b>R\$ 0,00</b>

HONORÁRIOS		
DESCRIÇÃO	QTIDADE	VALOR TOTAL
GRADUADAS/OS	00	R\$ 0,00
ESPECIALISTAS	00	R\$ 0,00
MESTRES	00	R\$ 0,00
DOCTORAS/ES	00	R\$ 0,00
TOTAL	00	R\$ 0,00

<b>VALOR TOTAL DO CENTRO DE CUSTO</b>	<b>R\$ 0,00</b>
---------------------------------------	-----------------

PROJETO Nº	6
------------	---

I - IDENTIFICAÇÃO	
UNIDADE ADMINISTRATIVA	CENTRO DE CUSTO Nº
<b>SEDE ESTADUAL</b>	<b>01.02.002.004</b>
NOME COMPLETO DA PRESIDÊNCIA ESTADUAL OU COORDENAÇÃO DA SECCIONAL	
NICOLE BAROSA DE ARAÚJO	
NOME COMPLETO DA/O RESPONSÁVEL PELO PROJETO	
REGIANE CRISTINA FERREIRA	
PERÍODO DE EXECUÇÃO	<b>1º SEMESTRE DE 2021</b>

II – DADOS TECNICOS DO PROJETO				
TÍTULO DO PROJETO				
SERVIÇO SOCIAL X PEJOTIZAÇÃO				
IMPACTO ESPERADO				
Produzir estudos jurídico e técnico e refletir junto à categoria sobre novas formas de contratação com tendência à "pejotização".				
EIXO E DELIBERAÇÃO DE REFERÊNCIA		ATIVIDADE FINALÍSTICA E ADMINISTRATIVA E SEU OBJETIVO GERAL		
<b>Orientação e Fiscalização Profissional</b>		ORIENTAÇÃO E FISCALIZAÇÃO PROFISSIONAL: Orientar, defender e fiscalizar o exercício profissional de assistentes sociais, contribuindo para o fortalecimento do Serviço Social nos espaços sócio ocupacionais e consequente melhoria na qualidade dos serviços prestados à sociedade em geral no estado de São Paulo.		
LEI / NORMA / INTERFACE COM OUTRO EIXO E DELIBERAÇÃO				
Lei e normas do Conjunto CFESS/CRESS. / Ação consensuada 04				
PÚBLICO ESPERADO	TOTAL (100%)	Assistentes Sociais (70%)	Estudantes de Serviço Social (20%)	Outros profissionais (10%)
	<b>300</b>	210	60	30
MODALIDADE	<b>Virtual</b>		ATIVIDADE EM PARCERIA COM A ESTADUAL E/OU COM OUTRA SECCIONAL?	<b>Sim</b>
			SE SIM, QUAL(S)	

### III – INFORMAÇÕES SOBRE OS CUSTOS DO PROJETO

DIÁRIA SEM PERNOITE						
DESCRIÇÃO	QUANTIDADE	VALOR UNITÁRIO	SUBTOTAL	QUANTIDADE	VALOR TRANSLADO	SUBTOTAL
DIREÇÃO	<b>00</b>	R\$ 200,00	R\$ 0,00	<b>00</b>	R\$ 100,00	R\$ 0,00
COLABORADORAS(ES)	<b>00</b>	R\$ 200,00	R\$ 0,00	<b>00</b>	R\$ 100,00	R\$ 0,00
FUNCIONÁRIAS(OS)	<b>00</b>	R\$ 200,00	R\$ 0,00	<b>00</b>	R\$ 100,00	R\$ 0,00
TOTAL DE DIÁRIAS SEM PERNOITE			<b>R\$ 0,00</b>	TOTAL TRANSLADO		<b>R\$ 0,00</b>

DIÁRIA COM PERNOITE						
DESCRIÇÃO	QUANTIDADE	VALOR UNITÁRIO	SUBTOTAL	QUANTIDADE	VALOR TRANSLADO	SUBTOTAL
DIREÇÃO	<b>00</b>	R\$ 400,00	R\$ 0,00	<b>00</b>	R\$ 100,00	R\$ 0,00
COLABORADORAS(ES)	<b>00</b>	R\$ 400,00	R\$ 0,00	<b>00</b>	R\$ 100,00	R\$ 0,00
FUNCIONÁRIAS(OS)	<b>00</b>	R\$ 400,00	R\$ 0,00	<b>00</b>	R\$ 100,00	R\$ 0,00
TOTAL DE DIÁRIAS COM PERNOITE			<b>R\$ 0,00</b>	TOTAL TRANSLADO		<b>R\$ 0,00</b>

EMPRESA DE TURISMO			
DESCRIÇÃO	PASSAGEM ÁREA	PASSAGEM RODOVIÁRIA	HOSPEDAGEM
DIREÇÃO	<b>00</b>	<b>00</b>	<b>00</b>
COLABORADORAS(ES)	<b>00</b>	<b>00</b>	<b>00</b>
FUNCIONÁRIAS(OS)	<b>00</b>	<b>00</b>	<b>00</b>
SUBTOTAL	R\$ 0,00	R\$ 0,00	R\$ 0,00
TOTAL DE EMPRESA DE TURISMO			<b>R\$ 0,00</b>

EMPRESA DE EVENTOS		
DESCRIÇÃO	VALOR	TOTAL
AUDITÓRIO	<b>00</b>	<b>R\$ 0,00</b>
LIBRAS	<b>00</b>	
AUDIO E VÍDEO	<b>00</b>	
OUTROS ITENS	<b>00</b>	

RESSARCIMENTO DE DESPESAS			
DESCRIÇÃO	QTIDADE DE PESSOAS	VALOR	SUBTOTAL
DIREÇÃO	<b>00</b>	<b>00</b>	R\$ 0,00
COLABORADORAS(ES)	<b>00</b>	<b>00</b>	R\$ 0,00
FUNCIONÁRIAS(OS)	<b>00</b>	<b>00</b>	R\$ 0,00
TOTAL DE RESSARCIMENTO DE DESPESAS			<b>R\$ 0,00</b>

HONORÁRIOS		
DESCRIÇÃO	QTIDADE	VALOR TOTAL
GRADUADAS/OS	<b>00</b>	R\$ 0,00
ESPECIALISTAS	<b>00</b>	R\$ 0,00
MESTRES	<b>00</b>	R\$ 0,00
DOCTORAS/ES	<b>00</b>	R\$ 0,00
TOTAL	<b>00</b>	<b>R\$ 0,00</b>

<b>VALOR TOTAL DO CENTRO DE CUSTO</b>	<b>R\$ 0,00</b>
---------------------------------------	-----------------

PROJETO Nº

7

## I - IDENTIFICAÇÃO

UNIDADE ADMINISTRATIVA	CENTRO DE CUSTO Nº
<b>SEDE ESTADUAL</b>	<b>01.02.002.005</b>
NOME COMPLETO DA PRESIDÊNCIA ESTADUAL OU COORDENAÇÃO DA SECCIONAL	
NICOLE BARBOSA DE ARAÚJO	
NOME COMPLETO DA/O RESPONSÁVEL PELO PROJETO	
FRANCILENE GOMES FERNANDES	
PERÍODO DE EXECUÇÃO	1º SEMESTRE DE 2021

## II – DADOS TÉCNICOS DO PROJETO

TÍTULO DO PROJETO				
PRODUÇÃO DE DOCUMENTOS TÉCNICOS E/OU EMISSÃO DE OPINIÃO TÉCNICA: LEVANTAMENTO DE DÚVIDAS E CONSTRUÇÃO DE ORIENTAÇÕES				
IMPACTO ESPERADO				
Orientar, com as informações sistematizadas, a categoria no que se refere a produção de documentos técnicos e/ou emissão de opinião técnica e suas implicações ético-políticas no exercício profissional.				
EIXO E DELIBERAÇÃO DE REFERÊNCIA		ATIVIDADE FINALÍSTICA E ADMINISTRATIVA E SEU OBJETIVO GERAL		
<b>Orientação e Fiscalização Profissional</b>		ORIENTAÇÃO E FISCALIZAÇÃO PROFISSIONAL: Orientar, defender e fiscalizar o exercício profissional de assistentes sociais, contribuindo para o fortalecimento do Serviço Social nos espaços sócio ocupacionais e consequente melhoria na qualidade dos serviços prestados à sociedade em geral no estado de São Paulo.		
LEI / NORMA / INTERFACE COM OUTRO EIXO E DELIBERAÇÃO				
Lei e normas do Conjunto CFESS/CRESS. / Ação consensuada 02				
PÚBLICO ESPERADO	TOTAL (100%)	Assistentes Sociais (70%)	Estudantes de Serviço Social (20%)	Outros profissionais (10%)
	<b>300</b>	210	60	30
MODALIDADE	<b>Virtual</b>		ATIVIDADE EM PARCERIA COM A ESTADUAL E/OU COM OUTRA SECCIONAL?	<b>Sim</b>
			SE SIM, QUAL(S)	

## III – INFORMAÇÕES SOBRE OS CUSTOS DO PROJETO

### DIÁRIA SEM PERNOITE

DESCRIÇÃO	QUANTIDADE	VALOR UNITÁRIO	SUBTOTAL	QUANTIDADE	VALOR TRANSLADO	SUBTOTAL
DIREÇÃO	<b>00</b>	R\$ 200,00	<b>R\$ 0,00</b>	<b>00</b>	R\$ 100,00	<b>R\$ 0,00</b>
COLABORADORAS(ES)	<b>00</b>	R\$ 200,00	<b>R\$ 0,00</b>	<b>00</b>	R\$ 100,00	<b>R\$ 0,00</b>
FUNCIONÁRIAS(OS)	<b>00</b>	R\$ 200,00	<b>R\$ 0,00</b>	<b>00</b>	R\$ 100,00	<b>R\$ 0,00</b>
TOTAL DE DIÁRIAS SEM PERNOITE			<b>R\$ 0,00</b>	TOTAL TRANSLADO		<b>R\$ 0,00</b>

### DIÁRIA COM PERNOITE

DESCRIÇÃO	QUANTIDADE	VALOR UNITÁRIO	SUBTOTAL	QUANTIDADE	VALOR TRANSLADO	SUBTOTAL
DIREÇÃO	<b>00</b>	R\$ 400,00	<b>R\$ 0,00</b>	<b>00</b>	R\$ 100,00	<b>R\$ 0,00</b>
COLABORADORAS(ES)	<b>00</b>	R\$ 400,00	<b>R\$ 0,00</b>	<b>00</b>	R\$ 100,00	<b>R\$ 0,00</b>
FUNCIONÁRIAS(OS)	<b>00</b>	R\$ 400,00	<b>R\$ 0,00</b>	<b>00</b>	R\$ 100,00	<b>R\$ 0,00</b>
TOTAL DE DIÁRIAS COM PERNOITE			<b>R\$ 0,00</b>	TOTAL TRANSLADO		<b>R\$ 0,00</b>

### EMPRESA DE TURISMO

DESCRIÇÃO	PASSAGEM ÁREA	PASSAGEM RODOVIÁRIA	HOSPEDAGEM
DIREÇÃO	<b>00</b>	<b>00</b>	<b>00</b>
COLABORADORAS(ES)	<b>00</b>	<b>00</b>	<b>00</b>
FUNCIONÁRIAS(OS)	<b>00</b>	<b>00</b>	<b>00</b>
SUBTOTAL	R\$ 0,00	R\$ 0,00	R\$ 0,00
TOTAL DE EMPRESA DE TURISMO			<b>R\$ 0,00</b>

### EMPRESA DE EVENTOS

DESCRIÇÃO	VALOR	TOTAL
AUDITÓRIO	<b>00</b>	<b>R\$ 0,00</b>
LIBRAS	<b>00</b>	
AUDIO E VÍDEO	<b>00</b>	
OUTROS ITENS	<b>00</b>	

### RESSARCIMENTO DE DESPESAS

DESCRIÇÃO	QTIDADE DE PESSOAS	VALOR	SUBTOTAL
DIREÇÃO	<b>00</b>	<b>00</b>	<b>R\$ 0,00</b>
COLABORADORAS(ES)	<b>00</b>	<b>00</b>	<b>R\$ 0,00</b>
FUNCIONÁRIAS(OS)	<b>00</b>	<b>00</b>	<b>R\$ 0,00</b>
TOTAL DE RESSARCIMENTO DE DESPESAS			<b>R\$ 0,00</b>

### HONORÁRIOS

DESCRIÇÃO	QTIDADE	VALOR TOTAL
GRADUADAS/OS	<b>00</b>	<b>R\$ 0,00</b>
ESPECIALISTAS	<b>00</b>	<b>R\$ 0,00</b>
MESTRES	<b>00</b>	<b>R\$ 0,00</b>
DOCTORAS/ES	<b>00</b>	<b>R\$ 0,00</b>
TOTAL	<b>00</b>	<b>R\$ 0,00</b>

**VALOR TOTAL DO CENTRO DE CUSTO**

**R\$ 0,00**



PROJETO Nº	8
------------	---

I - IDENTIFICAÇÃO	
UNIDADE ADMINISTRATIVA	CENTRO DE CUSTO Nº
<b>SEDE ESTADUAL</b>	<b>01.02.002.006</b>
NOME COMPLETO DA PRESIDÊNCIA ESTADUAL OU COORDENAÇÃO DA SECCIONAL	
NICOLE BARBOSA DE ARAÚJO	
NOME COMPLETO DA/O RESPONSÁVEL PELO PROJETO	
REGIANE CRISTINA FERREIRA	
PERÍODO DE EXECUÇÃO	<b>2º SEMESTRE DE 2021</b>

II – DADOS TECNICOS DO PROJETO				
TÍTULO DO PROJETO				
FÓRUM SUDESTE DAS COFIS (SÃO PAULO)				
IMPACTO ESPERADO				
a) Fortalecer a atuação/intervenção das COFI's na Região Sudeste. (b) Elaborar orientações profissionais e posicionamentos ético-políticos unificados das COFI's na Região Sudeste;				
EIXO E DELIBERAÇÃO DE REFERÊNCIA		ATIVIDADE FINALÍSTICA E ADMINISTRATIVA E SEU OBJETIVO GERAL		
<b>Orientação e Fiscalização Profissional</b>		ORIENTAÇÃO E FISCALIZAÇÃO PROFISSIONAL: Orientar, defender e fiscalizar o exercício profissional de assistentes sociais, contribuindo para o fortalecimento do Serviço Social nos espaços sócio ocupacionais e consequente melhoria na qualidade dos serviços prestados à sociedade em geral no estado de São Paulo.		
LEI / NORMA / INTERFACE COM OUTRO EIXO E DELIBERAÇÃO				
Política Nacional de Fiscalização (PNF)				
PÚBLICO ESPERADO	TOTAL (100%)	Assistentes Sociais (70%)	Estudantes de Serviço Social (20%)	Outros profissionais (10%)
	<b>69</b>	<b>48</b>	<b>14</b>	<b>07</b>
MODALIDADE	<b>Virtual (por motivo da pandemia)</b>		ATIVIDADE EM PARCERIA COM A ESTADUAL E/OU COM OUTRA SECCIONAL?	
			SE SIM, QUAL(IS)	

### III – INFORMAÇÕES SOBRE OS CUSTOS DO PROJETO

DIÁRIA SEM PERNOITE						
DESCRIÇÃO	QUANTIDADE	VALOR UNITÁRIO	SUBTOTAL	QUANTIDADE	VALOR TRANSLADO	SUBTOTAL
DIREÇÃO	<b>00</b>	R\$ 200,00	R\$ 0,00	<b>00</b>	R\$ 100,00	R\$ 0,00
COLABORADORAS(ES)	<b>00</b>	R\$ 200,00	R\$ 0,00	<b>00</b>	R\$ 100,00	R\$ 0,00
FUNCIONÁRIAS(OS)	<b>00</b>	R\$ 200,00	R\$ 0,00	<b>00</b>	R\$ 100,00	R\$ 0,00
TOTAL DE DIÁRIAS SEM PERNOITE			<b>R\$ 0,00</b>	TOTAL TRANSLADO		<b>R\$ 0,00</b>

DIÁRIA COM PERNOITE						
DESCRIÇÃO	QUANTIDADE	VALOR UNITÁRIO	SUBTOTAL	QUANTIDADE	VALOR TRANSLADO	SUBTOTAL
DIREÇÃO	<b>00</b>	R\$ 400,00	R\$ 0,00	<b>00</b>	R\$ 100,00	R\$ 0,00
COLABORADORAS(ES)	<b>00</b>	R\$ 400,00	R\$ 0,00	<b>00</b>	R\$ 100,00	R\$ 0,00
FUNCIONÁRIAS(OS)	<b>00</b>	R\$ 400,00	R\$ 0,00	<b>00</b>	R\$ 100,00	R\$ 0,00
TOTAL DE DIÁRIAS COM PERNOITE			<b>R\$ 0,00</b>	TOTAL TRANSLADO		<b>R\$ 0,00</b>

EMPRESA DE TURISMO			
DESCRIÇÃO	PASSAGEM ÁREA	PASSAGEM RODOVIÁRIA	HOSPEDAGEM
DIREÇÃO	<b>00</b>	<b>00</b>	<b>00</b>
COLABORADORAS(ES)	<b>00</b>	<b>00</b>	<b>00</b>
FUNCIONÁRIAS(OS)	<b>00</b>	<b>00</b>	<b>00</b>
SUBTOTAL	R\$ 0,00	R\$ 0,00	R\$ 0,00
TOTAL DE EMPRESA DE TURISMO			<b>R\$ 0,00</b>

EMPRESA DE EVENTOS		
DESCRIÇÃO	VALOR	TOTAL
AUDITÓRIO	<b>00</b>	<b>R\$ 0,00</b>
LIBRAS	<b>00</b>	
AUDIO E VÍDEO	<b>00</b>	
OUTROS ITENS	<b>00</b>	

RESSARCIMENTO DE DESPESAS			
DESCRIÇÃO	QTIDADE DE PESSOAS	VALOR	SUBTOTAL
DIREÇÃO	<b>00</b>	<b>00</b>	R\$ 0,00
COLABORADORAS(ES)	<b>00</b>	<b>00</b>	R\$ 0,00
FUNCIONÁRIAS(OS)	<b>00</b>	<b>00</b>	R\$ 0,00
TOTAL DE RESSARCIMENTO DE DESPESAS			<b>R\$ 0,00</b>

HONORÁRIOS		
DESCRIÇÃO	QTIDADE	VALOR TOTAL
GRADUADAS/OS	<b>00</b>	R\$ 0,00
ESPECIALISTAS	<b>00</b>	R\$ 0,00
MESTRES	<b>00</b>	R\$ 0,00
DOUTORAS/ES	<b>08</b>	R\$ 1.766,72
TOTAL	<b>08</b>	<b>R\$ 1.766,72</b>

<b>VALOR TOTAL DO CENTRO DE CUSTO</b>	<b>R\$ 1.766,72</b>
---------------------------------------	---------------------

PROJETO Nº 9

## I - IDENTIFICAÇÃO

UNIDADE ADMINISTRATIVA	CENTRO DE CUSTO Nº
<b>SEDE ESTADUAL</b>	<b>01.02.002.007</b>
NOME COMPLETO DA PRESIDÊNCIA ESTADUAL OU COORDENAÇÃO DA SECCIONAL	
NICOLE BAROSA DE ARAÚJO	
NOME COMPLETO DA/O RESPONSÁVEL PELO PROJETO	
NICOLE BAROSA DE ARAÚJO	
PERÍODO DE EXECUÇÃO	<b>1º SEMESTRE DE 2021</b>

## II – DADOS TECNICOS DO PROJETO

TÍTULO DO PROJETO				
I ENCONTRO ESTADUAL DA COFI				
IMPACTO ESPERADO				
(a) Acesso à educação permanente; (b) Avaliação do cumprimento das deliberações a fim de subsidiar delegação para o 48º Encontro Nacional do Conjunto CFESS/CRESS; (c) Monitoramento das ações planejadas; (d) Fortalecimento da orientação e fiscalização do CRESS 9ª região/SP.				
EIXO E DELIBERAÇÃO DE REFERÊNCIA		ATIVIDADE FINALÍSTICA E ADMINISTRATIVA E SEU OBJETIVO GERAL		
<b>Orientação e Fiscalização Profissional</b>		ORIENTAÇÃO E FISCALIZAÇÃO PROFISSIONAL: Orientar, defender e fiscalizar o exercício profissional de assistentes sociais, contribuindo para o fortalecimento do Serviço Social nos espaços sócio ocupacionais e consequente melhoria na qualidade dos serviços prestados à sociedade em geral no estado de São Paulo.		
LEI / NORMA / INTERFACE COM OUTRO EIXO E DELIBERAÇÃO				
Lei e normas do Conjunto CFESS/CRESS. Política Nacional de Fiscalização (PNF)				
PÚBLICO ESPERADO	TOTAL (100%)	Assistentes Sociais (70%)	Estudantes de Serviço Social (20%)	Outros profissionais (10%)
	<b>69</b>	<b>48</b>	<b>14</b>	<b>07</b>
MODALIDADE	<b>Virtual (por motivo da pandemia)</b>		ATIVIDADE EM PARCERIA COM A ESTADUAL E/OU COM OUTRA SECCIONAL?	<b>Sim</b>
			SE SIM, QUAL(IS)	

## III – INFORMAÇÕES SOBRE OS CUSTOS DO PROJETO

### DIÁRIA SEM PERNOITE

DESCRIÇÃO	QUANTIDADE	VALOR UNITÁRIO	SUBTOTAL	QUANTIDADE	VALOR TRANSLADO	SUBTOTAL
DIREÇÃO	<b>00</b>	R\$ 200,00	<b>R\$ 0,00</b>	<b>00</b>	R\$ 100,00	<b>R\$ 0,00</b>
COLABORADORAS(ES)	<b>00</b>	R\$ 200,00	<b>R\$ 0,00</b>	<b>00</b>	R\$ 100,00	<b>R\$ 0,00</b>
FUNCIONÁRIAS(OS)	<b>00</b>	R\$ 200,00	<b>R\$ 0,00</b>	<b>00</b>	R\$ 100,00	<b>R\$ 0,00</b>
TOTAL DE DIÁRIAS SEM PERNOITE			<b>R\$ 0,00</b>	TOTAL TRANSLADO		<b>R\$ 0,00</b>

### DIÁRIA COM PERNOITE

DESCRIÇÃO	QUANTIDADE	VALOR UNITÁRIO	SUBTOTAL	QUANTIDADE	VALOR TRANSLADO	SUBTOTAL
DIREÇÃO	<b>00</b>	R\$ 400,00	<b>R\$ 0,00</b>	<b>00</b>	R\$ 100,00	<b>R\$ 0,00</b>
COLABORADORAS(ES)	<b>00</b>	R\$ 400,00	<b>R\$ 0,00</b>	<b>00</b>	R\$ 100,00	<b>R\$ 0,00</b>
FUNCIONÁRIAS(OS)	<b>00</b>	R\$ 400,00	<b>R\$ 0,00</b>	<b>00</b>	R\$ 100,00	<b>R\$ 0,00</b>
TOTAL DE DIÁRIAS COM PERNOITE			<b>R\$ 0,00</b>	TOTAL TRANSLADO		<b>R\$ 0,00</b>

### EMPRESA DE TURISMO

DESCRIÇÃO	PASSAGEM ÁREA	PASSAGEM RODOVIÁRIA	HOSPEDAGEM
DIREÇÃO	<b>00</b>	<b>00</b>	<b>00</b>
COLABORADORAS(ES)	<b>00</b>	<b>00</b>	<b>00</b>
FUNCIONÁRIAS(OS)	<b>00</b>	<b>00</b>	<b>00</b>
SUBTOTAL	<b>R\$ 0,00</b>	<b>R\$ 0,00</b>	<b>R\$ 0,00</b>
TOTAL DE EMPRESA DE TURISMO			<b>R\$ 0,00</b>

### EMPRESA DE EVENTOS

DESCRIÇÃO	VALOR	TOTAL
AUDITÓRIO	<b>00</b>	<b>R\$ 0,00</b>
LIBRAS	<b>00</b>	
AUDIO E VÍDEO	<b>00</b>	
OUTROS ITENS	<b>00</b>	

### RESSARCIMENTO DE DESPESAS

DESCRIÇÃO	QTIDADE DE PESSOAS	VALOR	SUBTOTAL
DIREÇÃO	<b>00</b>	<b>00</b>	<b>R\$ 0,00</b>
COLABORADORAS(ES)	<b>00</b>	<b>00</b>	<b>R\$ 0,00</b>
FUNCIONÁRIAS(OS)	<b>00</b>	<b>00</b>	<b>R\$ 0,00</b>
TOTAL DE RESSARCIMENTO DE DESPESAS			<b>R\$ 0,00</b>

### HONORÁRIOS

DESCRIÇÃO	QTIDADE	VALOR TOTAL
GRADUADAS/OS	<b>00</b>	<b>R\$ 0,00</b>
ESPECIALISTAS	<b>00</b>	<b>R\$ 0,00</b>
MESTRES	<b>00</b>	<b>R\$ 0,00</b>
DOCTORAS/ES	<b>06</b>	<b>R\$ 1.325,04</b>
TOTAL	<b>06</b>	<b>R\$ 1.325,04</b>

**VALOR TOTAL DO CENTRO DE CUSTO**

**R\$ 1.325,04**

PROJETO Nº

10

## I - IDENTIFICAÇÃO

UNIDADE ADMINISTRATIVA	CENTRO DE CUSTO Nº
<b>SEDE ESTADUAL</b>	<b>01.02.002.008</b>
NOME COMPLETO DA PRESIDÊNCIA ESTADUAL OU COORDENAÇÃO DA SECCIONAL	
NICOLE BARBOSA DE ARAÚJO	
NOME COMPLETO DA/O RESPONSÁVEL PELO PROJETO	
NICOLE BARBOSA DE ARAÚJO	
PERÍODO DE EXECUÇÃO	<b>1º SEMESTRE DE 2021</b>

## II – DADOS TECNICOS DO PROJETO

TÍTULO DO PROJETO				
I SEMINÁRIO ESTADUAL DA COFI				
IMPACTO ESPERADO				
Ofertar informação e orientação à assistentes sociais e sociedade em geral sobre relações profissionais no âmbito das instituições na defesa da qualidade dos serviços prestados à população, bem como proporcionar o debate sobre o trabalho profissional e o aborto, a partir da reflexão ética sobre as relações patriarcais e de gênero e sobre a violência contra a mulher.				
EIXO E DELIBERAÇÃO DE REFERÊNCIA		ATIVIDADE FINALÍSTICA E ADMINISTRATIVA E SEU OBJETIVO GERAL		
<b>Orientação e Fiscalização Profissional</b>		ORIENTAÇÃO E FISCALIZAÇÃO PROFISSIONAL: Orientar, defender e fiscalizar o exercício profissional de assistentes sociais, contribuindo para o fortalecimento do Serviço Social nos espaços sócio ocupacionais e consequente melhoria na qualidade dos serviços prestados à sociedade em geral no estado de São Paulo.		
LEI / NORMA / INTERFACE COM OUTRO EIXO E DELIBERAÇÃO				
Lei e normas do Conjunto CFESS/CRESS, ação consensuada nº 06 com interface com a ação consensuada nº 07 do eixo Ética e Direitos Humanos				
PÚBLICO ESPERADO	TOTAL (100%)	Assistentes Sociais (70%)	Estudantes de Serviço Social (20%)	Outros profissionais (10%)
	<b>600</b>	420	120	60
MODALIDADE	<b>Virtual (por motivo da pandemia)</b>	ATIVIDADE EM PARCERIA COM A ESTADUAL E/OU COM OUTRA SECCIONAL?		<b>Sim</b>
		SE SIM, QUAL(IS)		

## III – INFORMAÇÕES SOBRE OS CUSTOS DO PROJETO

### DIÁRIA SEM PERNOITE

DESCRIÇÃO	QUANTIDADE	VALOR UNITÁRIO	SUBTOTAL	QUANTIDADE	VALOR TRANSLADO	SUBTOTAL
DIREÇÃO	<b>00</b>	R\$ 200,00	<b>R\$ 0,00</b>	<b>00</b>	R\$ 100,00	<b>R\$ 0,00</b>
COLABORADORAS(ES)	<b>00</b>	R\$ 200,00	<b>R\$ 0,00</b>	<b>00</b>	R\$ 100,00	<b>R\$ 0,00</b>
FUNCIONÁRIAS(OS)	<b>00</b>	R\$ 200,00	<b>R\$ 0,00</b>	<b>00</b>	R\$ 100,00	<b>R\$ 0,00</b>
TOTAL DE DIÁRIAS SEM PERNOITE			<b>R\$ 0,00</b>	TOTAL TRANSLADO		<b>R\$ 0,00</b>

### DIÁRIA COM PERNOITE

DESCRIÇÃO	QUANTIDADE	VALOR UNITÁRIO	SUBTOTAL	QUANTIDADE	VALOR TRANSLADO	SUBTOTAL
DIREÇÃO	<b>00</b>	R\$ 400,00	<b>R\$ 0,00</b>	<b>00</b>	R\$ 100,00	<b>R\$ 0,00</b>
COLABORADORAS(ES)	<b>00</b>	R\$ 400,00	<b>R\$ 0,00</b>	<b>00</b>	R\$ 100,00	<b>R\$ 0,00</b>
FUNCIONÁRIAS(OS)	<b>00</b>	R\$ 400,00	<b>R\$ 0,00</b>	<b>00</b>	R\$ 100,00	<b>R\$ 0,00</b>
TOTAL DE DIÁRIAS COM PERNOITE			<b>R\$ 0,00</b>	TOTAL TRANSLADO		<b>R\$ 0,00</b>

### EMPRESA DE TURISMO

DESCRIÇÃO	PASSAGEM ÁREA	PASSAGEM RODOVIÁRIA	HOSPEDAGEM
DIREÇÃO	<b>00</b>	<b>00</b>	<b>00</b>
COLABORADORAS(ES)	<b>00</b>	<b>00</b>	<b>00</b>
FUNCIONÁRIAS(OS)	<b>00</b>	<b>00</b>	<b>00</b>
SUBTOTAL	<b>R\$ 0,00</b>	<b>R\$ 0,00</b>	<b>R\$ 0,00</b>
TOTAL DE EMPRESA DE TURISMO			<b>R\$ 0,00</b>

### EMPRESA DE EVENTOS

DESCRIÇÃO	VALOR	TOTAL
AUDITÓRIO	<b>00</b>	<b>R\$ 6.500,00</b>
LIBRAS	<b>R\$ 1.500,00</b>	
AUDIO E VÍDEO	<b>00</b>	
OUTROS ITENS	<b>R\$ 5.000,00</b>	

### RESSARCIMENTO DE DESPESAS

DESCRIÇÃO	QTIDADE DE PESSOAS	VALOR	SUBTOTAL
DIREÇÃO	<b>00</b>	<b>00</b>	<b>R\$ 0,00</b>
COLABORADORAS(ES)	<b>00</b>	<b>00</b>	<b>R\$ 0,00</b>
FUNCIONÁRIAS(OS)	<b>00</b>	<b>00</b>	<b>R\$ 0,00</b>
TOTAL DE RESSARCIMENTO DE DESPESAS			<b>R\$ 0,00</b>

### HONORÁRIOS

DESCRIÇÃO	QTIDADE	VALOR TOTAL
GRADUADAS/OS	<b>00</b>	<b>R\$ 0,00</b>
ESPECIALISTAS	<b>00</b>	<b>R\$ 0,00</b>
MESTRES	<b>00</b>	<b>R\$ 0,00</b>
DOCTORAS/ES	<b>12</b>	<b>R\$ 2.650,08</b>
TOTAL	<b>12</b>	<b>R\$ 2.650,08</b>

**VALOR TOTAL DO CENTRO DE CUSTO**

**R\$ 9.150,08**

PROJETO Nº 11

## I - IDENTIFICAÇÃO

UNIDADE ADMINISTRATIVA	CENTRO DE CUSTO Nº
<b>SEDE ESTADUAL</b>	<b>01.02.002.009</b>
NOME COMPLETO DA PRESIDÊNCIA ESTADUAL OU COORDENAÇÃO DA SECCIONAL	
NICOLE BARBOSA DE ARAÚJO	
NOME COMPLETO DA/O RESPONSÁVEL PELO PROJETO	
APARECIDA MINEIRO DO NASCIMENTO SANTOS	
PERÍODO DE EXECUÇÃO	<b>2º SEMESTRE DE 2021</b>

## II – DADOS TECNICOS DO PROJETO

TÍTULO DO PROJETO			
II ENCONTRO ESTADUAL DA COFI			
IMPACTO ESPERADO			
(a) Acesso à educação permanente; (b) Avaliação do cumprimento das deliberações a fim de subsidiar delegação para o 48º Encontro Nacional do Conjunto CFESS/CRESS; (c) Monitoramento das ações planejadas; (d) Fortalecimento da orientação e fiscalização do CRESS 9ª região/SP.			
EIXO E DELIBERAÇÃO DE REFERÊNCIA	ATIVIDADE FINALÍSTICA E ADMINISTRATIVA E SEU OBJETIVO GERAL		
<b>Orientação e Fiscalização Profissional</b>	ORIENTAÇÃO E FISCALIZAÇÃO PROFISSIONAL: Orientar, defender e fiscalizar o exercício profissional de assistentes sociais, contribuindo para o fortalecimento do Serviço Social nos espaços sócio ocupacionais e consequente melhoria na qualidade dos serviços prestados à sociedade em geral no estado de São Paulo.		
LEI / NORMA / INTERFACE COM OUTRO EIXO E DELIBERAÇÃO			
Lei e normas do Conjunto CFESS/CRESS. Política Nacional de Fiscalização (PNF)			
PÚBLICO ESPERADO	TOTAL (100%)	Assistentes Sociais (70%)	Estudantes de Serviço Social (20%) Outros profissionais (10%)
	<b>69</b>	48	14 07
MODALIDADE	<b>Virtual (por motivo da pandemia)</b>		ATIVIDADE EM PARCERIA COM A ESTADUAL E/OU COM OUTRA SECCIONAL? <b>Sim</b>
			SE SIM, QUAL(S)

## III – INFORMAÇÕES SOBRE OS CUSTOS DO PROJETO

### DIÁRIA SEM PERNOITE

DESCRIÇÃO	QUANTIDADE	VALOR UNITÁRIO	SUBTOTAL	QUANTIDADE	VALOR TRANSLADO	SUBTOTAL
DIREÇÃO	<b>00</b>	R\$ 200,00	R\$ 0,00	<b>00</b>	R\$ 100,00	R\$ 0,00
COLABORADORAS(ES)	<b>00</b>	R\$ 200,00	R\$ 0,00	<b>00</b>	R\$ 100,00	R\$ 0,00
FUNCIONÁRIAS(OS)	<b>00</b>	R\$ 200,00	R\$ 0,00	<b>00</b>	R\$ 100,00	R\$ 0,00
TOTAL DE DIÁRIAS SEM PERNOITE			<b>R\$ 0,00</b>	TOTAL TRANSLADO		<b>R\$ 0,00</b>

### DIÁRIA COM PERNOITE

DESCRIÇÃO	QUANTIDADE	VALOR UNITÁRIO	SUBTOTAL	QUANTIDADE	VALOR TRANSLADO	SUBTOTAL
DIREÇÃO	<b>00</b>	R\$ 400,00	R\$ 0,00	<b>00</b>	R\$ 100,00	R\$ 0,00
COLABORADORAS(ES)	<b>00</b>	R\$ 400,00	R\$ 0,00	<b>00</b>	R\$ 100,00	R\$ 0,00
FUNCIONÁRIAS(OS)	<b>00</b>	R\$ 400,00	R\$ 0,00	<b>00</b>	R\$ 100,00	R\$ 0,00
TOTAL DE DIÁRIAS COM PERNOITE			<b>R\$ 0,00</b>	TOTAL TRANSLADO		<b>R\$ 0,00</b>

### EMPRESA DE TURISMO

DESCRIÇÃO	PASSAGEM ÁREA	PASSAGEM RODOVIÁRIA	HOSPEDAGEM
DIREÇÃO	<b>00</b>	<b>00</b>	<b>00</b>
COLABORADORAS(ES)	<b>00</b>	<b>00</b>	<b>00</b>
FUNCIONÁRIAS(OS)	<b>00</b>	<b>00</b>	<b>00</b>
SUBTOTAL	<b>R\$ 0,00</b>	<b>R\$ 0,00</b>	<b>R\$ 0,00</b>
TOTAL DE EMPRESA DE TURISMO			<b>R\$ 0,00</b>

### EMPRESA DE EVENTOS

DESCRIÇÃO	VALOR	TOTAL
AUDITÓRIO	<b>00</b>	<b>R\$ 0,00</b>
LIBRAS	<b>00</b>	
AUDIO E VÍDEO	<b>00</b>	
OUTROS ITENS	<b>00</b>	

### RESSARCIMENTO DE DESPESAS

DESCRIÇÃO	QTIDADE DE PESSOAS	VALOR	SUBTOTAL
DIREÇÃO	<b>00</b>	<b>00</b>	R\$ 0,00
COLABORADORAS(ES)	<b>00</b>	<b>00</b>	R\$ 0,00
FUNCIONÁRIAS(OS)	<b>00</b>	<b>00</b>	R\$ 0,00
TOTAL DE RESSARCIMENTO DE DESPESAS			<b>R\$ 0,00</b>

### HONORÁRIOS

DESCRIÇÃO	QTIDADE	VALOR TOTAL
GRADUADAS/OS	<b>00</b>	R\$ 0,00
ESPECIALISTAS	<b>00</b>	R\$ 0,00
MESTRES	<b>00</b>	R\$ 0,00
DOCTORAS/ES	<b>06</b>	R\$ 1.325,04
TOTAL	<b>06</b>	<b>R\$ 1.325,04</b>

**VALOR TOTAL DO CENTRO DE CUSTO**

**R\$ 1.325,04**

PROJETO Nº

12

## I - IDENTIFICAÇÃO

UNIDADE ADMINISTRATIVA	CENTRO DE CUSTO Nº
<b>SEDE ESTADUAL</b>	<b>01.02.002.010</b>
NOME COMPLETO DA PRESIDÊNCIA ESTADUAL OU COORDENAÇÃO DA SECCIONAL	
NICOLE BARBOSA DE ARAÚJO	
NOME COMPLETO DA/O RESPONSÁVEL PELO PROJETO	
APARECIDA MINEIRO DO NASCIMENTO SANTOS	
PERÍODO DE EXECUÇÃO	<b>2º SEMESTRE DE 2021</b>

## II – DADOS TECNICOS DO PROJETO

TÍTULO DO PROJETO			
II SEMINÁRIO ESTADUAL DA COFI			
IMPACTO ESPERADO			
Ofertar informação e orientação à assistentes sociais e sociedade em geral sobre relações profissionais no âmbito das instituições na defesa da qualidade dos serviços prestados à população.			
EIXO E DELIBERAÇÃO DE REFERÊNCIA		ATIVIDADE FINALÍSTICA E ADMINISTRATIVA E SEU OBJETIVO GERAL	
<b>Orientação e Fiscalização Profissional</b>		ORIENTAÇÃO E FISCALIZAÇÃO PROFISSIONAL: Orientar, defender e fiscalizar o exercício profissional de assistentes sociais, contribuindo para o fortalecimento do Serviço Social nos espaços sócio ocupacionais e consequente melhoria na qualidade dos serviços prestados à sociedade em geral no estado de São Paulo.	
LEI / NORMA / INTERFACE COM OUTRO EIXO E DELIBERAÇÃO			
Lei e normas do Conjunto CFESS/CRESS / Ação consensuada nº 02			
PÚBLICO ESPERADO	TOTAL (100%)	Assistentes Sociais (70%)	Estudantes de Serviço Social (20%)
	<b>300</b>	210	60
			Outros profissionais (10%)
			30
MODALIDADE	<b>Virtual (por motivo da pandemia)</b>		ATIVIDADE EM PARCERIA COM A ESTADUAL E/OU COM OUTRA SECCIONAL?
			<b>Sim</b>
			SE SIM, QUAL(S)

## III – INFORMAÇÕES SOBRE OS CUSTOS DO PROJETO

### DIÁRIA SEM PERNOITE

DESCRIÇÃO	QUANTIDADE	VALOR UNITÁRIO	SUBTOTAL	QUANTIDADE	VALOR TRANSLADO	SUBTOTAL
DIREÇÃO	<b>00</b>	R\$ 200,00	R\$ 0,00	<b>00</b>	R\$ 100,00	R\$ 0,00
COLABORADORAS(ES)	<b>00</b>	R\$ 200,00	R\$ 0,00	<b>00</b>	R\$ 100,00	R\$ 0,00
FUNCIONÁRIAS(OS)	<b>00</b>	R\$ 200,00	R\$ 0,00	<b>00</b>	R\$ 100,00	R\$ 0,00
TOTAL DE DIÁRIAS SEM PERNOITE			<b>R\$ 0,00</b>	TOTAL TRANSLADO		<b>R\$ 0,00</b>

### DIÁRIA COM PERNOITE

DESCRIÇÃO	QUANTIDADE	VALOR UNITÁRIO	SUBTOTAL	QUANTIDADE	VALOR TRANSLADO	SUBTOTAL
DIREÇÃO	<b>00</b>	R\$ 400,00	R\$ 0,00	<b>00</b>	R\$ 100,00	R\$ 0,00
COLABORADORAS(ES)	<b>00</b>	R\$ 400,00	R\$ 0,00	<b>00</b>	R\$ 100,00	R\$ 0,00
FUNCIONÁRIAS(OS)	<b>00</b>	R\$ 400,00	R\$ 0,00	<b>00</b>	R\$ 100,00	R\$ 0,00
TOTAL DE DIÁRIAS COM PERNOITE			<b>R\$ 0,00</b>	TOTAL TRANSLADO		<b>R\$ 0,00</b>

### EMPRESA DE TURISMO

DESCRIÇÃO	PASSAGEM ÁREA	PASSAGEM RODOVIÁRIA	HOSPEDAGEM
DIREÇÃO	<b>00</b>	<b>00</b>	<b>00</b>
COLABORADORAS(ES)	<b>00</b>	<b>00</b>	<b>00</b>
FUNCIONÁRIAS(OS)	<b>00</b>	<b>00</b>	<b>00</b>
SUBTOTAL	R\$ 0,00	R\$ 0,00	R\$ 0,00
TOTAL DE EMPRESA DE TURISMO			<b>R\$ 0,00</b>

### EMPRESA DE EVENTOS

DESCRIÇÃO	VALOR	TOTAL
AUDITÓRIO	<b>00</b>	<b>R\$ 4.000,00</b>
LIBRAS	<b>R\$ 1.000,00</b>	
AUDIO E VÍDEO	<b>00</b>	
OUTROS ITENS	<b>R\$ 3.000,00</b>	

### RESSARCIMENTO DE DESPESAS

DESCRIÇÃO	QTIDADE DE PESSOAS	VALOR	SUBTOTAL
DIREÇÃO	<b>00</b>	<b>00</b>	R\$ 0,00
COLABORADORAS(ES)	<b>00</b>	<b>00</b>	R\$ 0,00
FUNCIONÁRIAS(OS)	<b>00</b>	<b>00</b>	R\$ 0,00
TOTAL DE RESSARCIMENTO DE DESPESAS			<b>R\$ 0,00</b>

### HONORÁRIOS

DESCRIÇÃO	QTIDADE	VALOR TOTAL
GRADUADAS/OS	<b>00</b>	R\$ 0,00
ESPECIALISTAS	<b>00</b>	R\$ 0,00
MESTRES	<b>00</b>	R\$ 0,00
DOUTORAS/ES	<b>09</b>	R\$ 1.987,56
TOTAL	<b>09</b>	<b>R\$ 1.987,56</b>

**VALOR TOTAL DO CENTRO DE CUSTO**

**R\$ 5.987,56**

PROJETO Nº

13

## I - IDENTIFICAÇÃO

UNIDADE ADMINISTRATIVA	CENTRO DE CUSTO Nº
<b>ABCDMRR</b>	<b>01.02.002.015</b>
NOME COMPLETO DA PRESIDÊNCIA ESTADUAL OU COORDENAÇÃO DA SECCIONAL	
Cleverson Gonçalves de Oliveira	
NOME COMPLETO DA/O RESPONSÁVEL PELO PROJETO	
Elia Aparecida do Nascimento	
PERÍODO DE EXECUÇÃO	Mensal/2021

## II – DADOS TECNICOS DO PROJETO

TÍTULO DO PROJETO				
Reunião Ordinária da SubCOFI do ABCDMRR				
IMPACTO ESPERADO				
Análise, deliberação e acompanhamento das demandas de orientação e fiscalização da profissão no âmbito da seccional				
EIXO E DELIBERAÇÃO DE REFERÊNCIA		ATIVIDADE FINALÍSTICA E ADMINISTRATIVA E SEU OBJETIVO GERAL		
<b>Orientação e Fiscalização Profissional</b>		ORIENTAÇÃO E FISCALIZAÇÃO PROFISSIONAL: Orientar, defender e fiscalizar o exercício profissional de assistentes sociais, contribuindo para o fortalecimento do Serviço Social nos espaços sócio ocupacionais e consequente melhoria na qualidade dos serviços prestados à sociedade em geral no estado de São Paulo.		
LEI / NORMA / INTERFACE COM OUTRO EIXO E DELIBERAÇÃO				
Política Nacional de Fiscalização Profissional				
PÚBLICO ESPERADO	TOTAL (100%)	Assistentes Sociais (70%)	Estudantes de Serviço Social (20%)	Outros profissionais (10%)
	<b>56</b>	<b>39</b>	<b>11</b>	<b>06</b>
MODALIDADE	<b>Virtual por motivo de pandemia</b>	ATIVIDADE EM PARCERIA COM A ESTADUAL E/OU COM OUTRA SECCIONAL?		<b>Não</b>
		SE SIM, QUAL(IS)		

## III – INFORMAÇÕES SOBRE OS CUSTOS DO PROJETO

### DIÁRIA SEM PERNOITE

DESCRIÇÃO	QUANTIDADE	VALOR UNITÁRIO	SUBTOTAL	QUANTIDADE	VALOR TRANSLADO	SUBTOTAL
DIREÇÃO	<b>00</b>	R\$ 200,00	<b>R\$ 0,00</b>	<b>00</b>	R\$ 100,00	<b>R\$ 0,00</b>
COLABORADORAS(ES)	<b>00</b>	R\$ 200,00	<b>R\$ 0,00</b>	<b>00</b>	R\$ 100,00	<b>R\$ 0,00</b>
FUNCIONÁRIAS(OS)	<b>00</b>	R\$ 200,00	<b>R\$ 0,00</b>	<b>00</b>	R\$ 100,00	<b>R\$ 0,00</b>
TOTAL DE DIÁRIAS SEM PERNOITE			<b>R\$ 0,00</b>	TOTAL TRANSLADO		<b>R\$ 0,00</b>

### DIÁRIA COM PERNOITE

DESCRIÇÃO	QUANTIDADE	VALOR UNITÁRIO	SUBTOTAL	QUANTIDADE	VALOR TRANSLADO	SUBTOTAL
DIREÇÃO	<b>00</b>	R\$ 400,00	<b>R\$ 0,00</b>	<b>00</b>	R\$ 100,00	<b>R\$ 0,00</b>
COLABORADORAS(ES)	<b>00</b>	R\$ 400,00	<b>R\$ 0,00</b>	<b>00</b>	R\$ 100,00	<b>R\$ 0,00</b>
FUNCIONÁRIAS(OS)	<b>00</b>	R\$ 400,00	<b>R\$ 0,00</b>	<b>00</b>	R\$ 100,00	<b>R\$ 0,00</b>
TOTAL DE DIÁRIAS COM PERNOITE			<b>R\$ 0,00</b>	TOTAL TRANSLADO		<b>R\$ 0,00</b>

### EMPRESA DE TURISMO

DESCRIÇÃO	PASSAGEM ÁREA	PASSAGEM RODOVIÁRIA	HOSPEDAGEM
DIREÇÃO	<b>R\$ 0,00</b>	<b>R\$ 0,00</b>	<b>R\$ 0,00</b>
COLABORADORAS(ES)	<b>R\$ 0,00</b>	<b>R\$ 0,00</b>	<b>R\$ 0,00</b>
FUNCIONÁRIAS(OS)	<b>R\$ 0,00</b>	<b>R\$ 0,00</b>	<b>R\$ 0,00</b>
SUBTOTAL	<b>R\$ 0,00</b>	<b>R\$ 0,00</b>	<b>R\$ 0,00</b>
TOTAL DE EMPRESA DE TURISMO			<b>R\$ 0,00</b>

### EMPRESA DE EVENTOS

DESCRIÇÃO	VALOR	TOTAL
AUDITÓRIO	<b>R\$ 0,00</b>	<b>R\$ 0,00</b>
LIBRAS	<b>R\$ 0,00</b>	
AUDIO E VÍDEO	<b>R\$ 0,00</b>	
OUTROS ITENS	<b>R\$ 0,00</b>	

### RESSARCIMENTO DE DESPESAS

DESCRIÇÃO	QTIDADE DE PESSOAS	VALOR	SUBTOTAL
DIREÇÃO	<b>00</b>	<b>R\$ 0,00</b>	<b>R\$ 0,00</b>
COLABORADORAS(ES)	<b>00</b>	<b>R\$ 0,00</b>	<b>R\$ 0,00</b>
FUNCIONÁRIAS(OS)	<b>00</b>	<b>R\$ 0,00</b>	<b>R\$ 0,00</b>
TOTAL DE RESSARCIMENTO DE DESPESAS			<b>R\$ 0,00</b>

### HONORÁRIOS

DESCRIÇÃO	QTIDADE	VALOR TOTAL
GRADUADAS/OS	<b>R\$ 0,00</b>	<b>R\$ 0,00</b>
ESPECIALISTAS	<b>R\$ 0,00</b>	<b>R\$ 0,00</b>
MESTRES	<b>R\$ 0,00</b>	<b>R\$ 0,00</b>
DOCTORAS/ES	<b>R\$ 0,00</b>	<b>R\$ 0,00</b>
TOTAL	<b>00</b>	<b>R\$ 0,00</b>

**VALOR TOTAL DO CENTRO DE CUSTO**

**R\$ 0,00**

PROJETO Nº

14

## I - IDENTIFICAÇÃO

UNIDADE ADMINISTRATIVA	CENTRO DE CUSTO Nº
<b>ARAÇATUBA</b>	<b>01.02.002.016</b>
NOME COMPLETO DA PRESIDÊNCIA ESTADUAL OU COORDENAÇÃO DA SECCIONAL	
FERNANDO DALTON DA SILVA MELO	
NOME COMPLETO DA/O RESPONSÁVEL PELO PROJETO	
AMANDA VAZ VALERIANO SILVA	
PERÍODO DE EXECUÇÃO	2º trimestre/2021

## II – DADOS TÉCNICOS DO PROJETO

TÍTULO DO PROJETO				
Oficina: Depoimento Especial e Escuta Especializada no trabalho do/a assistente social				
IMPACTO ESPERADO				
Possibilitar espaço privilegiado para reflexão e discussão sobre a escuta especializada e o depoimento especial junto a categoria. A ser realizado em plataforma				
EIXO E DELIBERAÇÃO DE REFERÊNCIA		ATIVIDADE FINALÍSTICA E ADMINISTRATIVA E SEU OBJETIVO GERAL		
<b>Orientação e Fiscalização Profissional</b>		ORIENTAÇÃO E FISCALIZAÇÃO PROFISSIONAL: Orientar, defender e fiscalizar o exercício profissional de assistentes sociais, contribuindo para o fortalecimento do Serviço Social nos espaços sócio ocupacionais e consequente melhoria na qualidade dos serviços prestados à sociedade em geral no estado de São Paulo.		
LEI / NORMA / INTERFACE COM OUTRO EIXO E DELIBERAÇÃO				
direitos humanos (tema 2), deliberadas neste encontro Lei de Regulamentação da Profissão, Nota técnica do Conjunto CFESS/CRESS e Lei 13.431/2017.				
PÚBLICO ESPERADO	TOTAL (100%)	Assistentes Sociais (70%)	Estudantes de Serviço Social (20%)	Outros profissionais (10%)
	60	42	12	06
MODALIDADE	<b>Virtual (por motivo da pandemia)</b>		ATIVIDADE EM PARCERIA COM A ESTADUAL E/OU COM OUTRA SECCIONAL?	<b>Não</b>
			SE SIM, QUAL(IS)	

## III – INFORMAÇÕES SOBRE OS CUSTOS DO PROJETO

### DIÁRIA SEM PERNOITE

DESCRIÇÃO	QUANTIDADE	VALOR UNITÁRIO	SUBTOTAL	QUANTIDADE	VALOR TRANSLADO	SUBTOTAL
DIREÇÃO	00	R\$ 200,00	R\$ 0,00	00	R\$ 100,00	R\$ 0,00
COLABORADORAS(ES)	00	R\$ 200,00	R\$ 0,00	00	R\$ 100,00	R\$ 0,00
FUNCIONÁRIAS(OS)	00	R\$ 200,00	R\$ 0,00	00	R\$ 100,00	R\$ 0,00
TOTAL DE DIÁRIAS SEM PERNOITE			R\$ 0,00	TOTAL TRANSLADO		R\$ 0,00

### DIÁRIA COM PERNOITE

DESCRIÇÃO	QUANTIDADE	VALOR UNITÁRIO	SUBTOTAL	QUANTIDADE	VALOR TRANSLADO	SUBTOTAL
DIREÇÃO	00	R\$ 400,00	R\$ 0,00	00	R\$ 100,00	R\$ 0,00
COLABORADORAS(ES)	00	R\$ 400,00	R\$ 0,00	00	R\$ 100,00	R\$ 0,00
FUNCIONÁRIAS(OS)	00	R\$ 400,00	R\$ 0,00	00	R\$ 100,00	R\$ 0,00
TOTAL DE DIÁRIAS COM PERNOITE			R\$ 0,00	TOTAL TRANSLADO		R\$ 0,00

### EMPRESA DE TURISMO

DESCRIÇÃO	PASSAGEM ÁREA	PASSAGEM RODOVIÁRIA	HOSPEDAGEM
DIREÇÃO	R\$ 0,00	R\$ 0,00	R\$ 0,00
COLABORADORAS(ES)	R\$ 0,00	R\$ 0,00	R\$ 0,00
FUNCIONÁRIAS(OS)	R\$ 0,00	R\$ 0,00	R\$ 0,00
SUBTOTAL	R\$ 0,00	R\$ 0,00	R\$ 0,00
TOTAL DE EMPRESA DE TURISMO			R\$ 0,00

### EMPRESA DE EVENTOS

DESCRIÇÃO	VALOR	TOTAL
AUDITÓRIO	R\$ 0,00	R\$ 0,00
LIBRAS	R\$ 0,00	
AUDIO E VÍDEO	R\$ 0,00	
OUTROS ITENS	R\$ 0,00	

### RESSARCIMENTO DE DESPESAS

DESCRIÇÃO	QTIDADE DE PESSOAS	VALOR	SUBTOTAL
DIREÇÃO	00	R\$ 0,00	R\$ 0,00
COLABORADORAS(ES)	00	R\$ 0,00	R\$ 0,00
FUNCIONÁRIAS(OS)	00	R\$ 0,00	R\$ 0,00
TOTAL DE RESSARCIMENTO DE DESPESAS			R\$ 0,00

### HONORÁRIOS

DESCRIÇÃO	QTIDADE	VALOR TOTAL
GRADUADAS/OS	00	R\$ 0,00
ESPECIALISTAS	00	R\$ 0,00
MESTRES	00	R\$ 0,00
DOCTORAS/ES	03	R\$ 662,52
TOTAL	03	R\$ 662,52

**VALOR TOTAL DO CENTRO DE CUSTO**

**R\$ 662,52**

		PROJETO Nº	15
<b>I - IDENTIFICAÇÃO</b>			
UNIDADE ADMINISTRATIVA		CENTRO DE CUSTO Nº	
<b>ARAÇATUBA</b>		<b>01.02.002.017</b>	
NOME COMPLETO DA PRESIDÊNCIA ESTADUAL OU COORDENAÇÃO DA SECCIONAL			
FERNANDO DALTON DA SILVA MELO			
NOME COMPLETO DA/O RESPONSÁVEL PELO PROJETO			
SIMONE DOS SANTOS			
PERÍODO DE EXECUÇÃO	4º Trimestre/2021		

<b>II – DADOS TECNICOS DO PROJETO</b>				
TÍTULO DO PROJETO				
Oficina: Produção de Documentos Técnicos				
IMPACTO ESPERADO				
Possibilitar espaço privilegiado para reflexão e discussão sobre a produção de documentos técnicos junto a categoria a partir dos resultados da enquête elaborada no 1º semestre de 2021 pelo CRESS, e do Seminário Estadual da COFI – 2º semestre (setembro/2020) . A ser realizado em plataforma virtual.				
EIXO E DELIBERAÇÃO DE REFERÊNCIA		ATIVIDADE FINALÍSTICA E ADMINISTRATIVA E SEU OBJETIVO GERAL		
<b>Orientação e Fiscalização Profissional</b>		ORIENTAÇÃO E FISCALIZAÇÃO PROFISSIONAL: Orientar, defender e fiscalizar o exercício profissional de assistentes sociais, contribuindo para o fortalecimento do Serviço Social nos espaços sócio ocupacionais e consequente melhoria na qualidade dos serviços prestados à sociedade em geral no estado de São Paulo.		
LEI / NORMA / INTERFACE COM OUTRO EIXO E DELIBERAÇÃO				
Plenária Nacional do Conjunto CFESS/CRESS – 2020, interface com o eixo de orientação e fiscalização profissional (tema 02), deliberada neste encontro. Lei de Regulamentação da Profissão; Nota técnica do Conjunto CFESS/CRESS; Texto: Sistematização e Análise de Registros da Opinião Técnica Emitida pela/o Assistente Social em Relatórios, Laudos e Pareceres, Objeto De Denúncias Éticas Presentes em Recursos Disciplinares Julgados pelo Conselho Federal de Serviço Social (CFESS); Atribuições privativas do/a assistente social em questão – volume2.				
PÚBLICO ESPERADO	TOTAL (100%)	Assistentes Sociais (70%)	Estudantes de Serviço Social (20%)	Outros profissionais (10%)
	<b>60</b>	<b>42</b>	<b>12</b>	<b>06</b>
MODALIDADE	<b>Virtual (por motivo da pandemia)</b>		ATIVIDADE EM PARCERIA COM A ESTADUAL E/OU COM OUTRA SECCIONAL?	<b>Sim</b>
			SE SIM, QUAL(IS)	

### III – INFORMAÇÕES SOBRE OS CUSTOS DO PROJETO

<b>DIÁRIA SEM PERNOITE</b>						
DESCRIÇÃO	QUANTIDADE	VALOR UNITÁRIO	SUBTOTAL	QUANTIDADE	VALOR TRANSLADO	SUBTOTAL
DIREÇÃO	<b>00</b>	R\$ 200,00	R\$ 0,00	<b>00</b>	R\$ 100,00	R\$ 0,00
COLABORADORAS(ES)	<b>00</b>	R\$ 200,00	R\$ 0,00	<b>00</b>	R\$ 100,00	R\$ 0,00
FUNCIONÁRIAS(OS)	<b>00</b>	R\$ 200,00	R\$ 0,00	<b>00</b>	R\$ 100,00	R\$ 0,00
<b>TOTAL DE DIÁRIAS SEM PERNOITE</b>			<b>R\$ 0,00</b>	<b>TOTAL TRANSLADO</b>		<b>R\$ 0,00</b>

<b>DIÁRIA COM PERNOITE</b>						
DESCRIÇÃO	QUANTIDADE	VALOR UNITÁRIO	SUBTOTAL	QUANTIDADE	VALOR TRANSLADO	SUBTOTAL
DIREÇÃO	<b>00</b>	R\$ 400,00	R\$ 0,00	<b>00</b>	R\$ 100,00	R\$ 0,00
COLABORADORAS(ES)	<b>00</b>	R\$ 400,00	R\$ 0,00	<b>00</b>	R\$ 100,00	R\$ 0,00
FUNCIONÁRIAS(OS)	<b>00</b>	R\$ 400,00	R\$ 0,00	<b>00</b>	R\$ 100,00	R\$ 0,00
<b>TOTAL DE DIÁRIAS COM PERNOITE</b>			<b>R\$ 0,00</b>	<b>TOTAL TRANSLADO</b>		<b>R\$ 0,00</b>

<b>EMPRESA DE TURISMO</b>			
DESCRIÇÃO	PASSAGEM ÁREA	PASSAGEM RODOVIÁRIA	HOSPEDAGEM
DIREÇÃO	<b>R\$ 0,00</b>	<b>R\$ 0,00</b>	<b>R\$ 0,00</b>
COLABORADORAS(ES)	<b>R\$ 0,00</b>	<b>R\$ 0,00</b>	<b>R\$ 0,00</b>
FUNCIONÁRIAS(OS)	<b>R\$ 0,00</b>	<b>R\$ 0,00</b>	<b>R\$ 0,00</b>
SUBTOTAL	<b>R\$ 0,00</b>	<b>R\$ 0,00</b>	<b>R\$ 0,00</b>
<b>TOTAL DE EMPRESA DE TURISMO</b>			<b>R\$ 0,00</b>

<b>EMPRESA DE EVENTOS</b>		
DESCRIÇÃO	VALOR	TOTAL
AUDITÓRIO	<b>R\$ 0,00</b>	<b>R\$ 0,00</b>
LIBRAS	<b>R\$ 0,00</b>	
AUDIO E VÍDEO	<b>R\$ 0,00</b>	
OUTROS ITENS	<b>R\$ 0,00</b>	

<b>RESSARCIMENTO DE DESPESAS</b>			
DESCRIÇÃO	QTIDADE DE PESSOAS	VALOR	SUBTOTAL
DIREÇÃO	<b>00</b>	<b>R\$ 0,00</b>	<b>R\$ 0,00</b>
COLABORADORAS(ES)	<b>00</b>	<b>R\$ 0,00</b>	<b>R\$ 0,00</b>
FUNCIONÁRIAS(OS)	<b>00</b>	<b>R\$ 0,00</b>	<b>R\$ 0,00</b>
<b>TOTAL DE RESSARCIMENTO DE DESPESAS</b>			<b>R\$ 0,00</b>

<b>HONORÁRIOS</b>		
DESCRIÇÃO	QTIDADE	VALOR TOTAL
GRADUADAS/OS	<b>00</b>	<b>R\$ 0,00</b>
ESPECIALISTAS	<b>00</b>	<b>R\$ 0,00</b>
MESTRES	<b>00</b>	<b>R\$ 0,00</b>
DOCTORAS/ES	<b>00</b>	<b>R\$ 0,00</b>
TOTAL	<b>00</b>	<b>R\$ 0,00</b>

<b>VALOR TOTAL DO CENTRO DE CUSTO</b>	<b>R\$ 0,00</b>
---------------------------------------	-----------------



PROJETO Nº

16

## I - IDENTIFICAÇÃO

UNIDADE ADMINISTRATIVA	CENTRO DE CUSTO Nº
<b>ARAÇATUBA</b>	<b>01.02.002.018</b>
NOME COMPLETO DA PRESIDÊNCIA ESTADUAL OU COORDENAÇÃO DA SECCIONAL	
FERNANDO DALTON DA SILVA MELO	
NOME COMPLETO DA/O RESPONSÁVEL PELO PROJETO	
BRUNNA DE PAULA LIMA BONIZOLI	
PERÍODO DE EXECUÇÃO	<b>ANUAL COM PERIODICIDADE MENSAL</b>

## II – DADOS TECNICOS DO PROJETO

TÍTULO DO PROJETO				
Reuniões Ordinárias da SubCofi Araçatuba				
IMPACTO ESPERADO				
Contribuir com o cumprimento das ações propostas na Política Nacional de Fiscalização Profissional. Subsidiar a COFI Estadual em suas funções precípuas.				
EIXO E DELIBERAÇÃO DE REFERÊNCIA		ATIVIDADE FINALÍSTICA E ADMINISTRATIVA E SEU OBJETIVO GERAL		
<b>Orientação e Fiscalização Profissional</b>		ORIENTAÇÃO E FISCALIZAÇÃO PROFISSIONAL: Orientar, defender e fiscalizar o exercício profissional de assistentes sociais, contribuindo para o fortalecimento do Serviço Social nos espaços sócio ocupacionais e consequente melhoria na qualidade dos serviços prestados à sociedade em geral no estado de São Paulo.		
LEI / NORMA / INTERFACE COM OUTRO EIXO E DELIBERAÇÃO				
Resolução CFESS 512/2007 - Política Nacional de Fiscalização				
PÚBLICO ESPERADO	TOTAL (100%)	Assistentes Sociais (70%)	Estudantes de Serviço Social (20%)	Outros profissionais (10%)
	<b>60</b>	<b>42</b>	<b>12</b>	<b>06</b>
MODALIDADE	<b>Virtual (por motivo da pandemia)</b>	ATIVIDADE EM PARCERIA COM A ESTADUAL E/OU COM OUTRA SECCIONAL?		<b>Não</b>
		SE SIM, QUAL(IS)		

## III – INFORMAÇÕES SOBRE OS CUSTOS DO PROJETO

### DIÁRIA SEM PERNOITE

DESCRIÇÃO	QUANTIDADE	VALOR UNITÁRIO	SUBTOTAL	QUANTIDADE	VALOR TRANSLADO	SUBTOTAL
DIREÇÃO	<b>00</b>	R\$ 200,00	<b>R\$ 0,00</b>	<b>00</b>	R\$ 100,00	<b>R\$ 0,00</b>
COLABORADORAS(ES)	<b>00</b>	R\$ 200,00	<b>R\$ 0,00</b>	<b>00</b>	R\$ 100,00	<b>R\$ 0,00</b>
FUNCIONÁRIAS(OS)	<b>00</b>	R\$ 200,00	<b>R\$ 0,00</b>	<b>00</b>	R\$ 100,00	<b>R\$ 0,00</b>
TOTAL DE DIÁRIAS SEM PERNOITE			<b>R\$ 0,00</b>	TOTAL TRANSLADO		<b>R\$ 0,00</b>

### DIÁRIA COM PERNOITE

DESCRIÇÃO	QUANTIDADE	VALOR UNITÁRIO	SUBTOTAL	QUANTIDADE	VALOR TRANSLADO	SUBTOTAL
DIREÇÃO	<b>00</b>	R\$ 400,00	<b>R\$ 0,00</b>	<b>00</b>	R\$ 100,00	<b>R\$ 0,00</b>
COLABORADORAS(ES)	<b>00</b>	R\$ 400,00	<b>R\$ 0,00</b>	<b>00</b>	R\$ 100,00	<b>R\$ 0,00</b>
FUNCIONÁRIAS(OS)	<b>00</b>	R\$ 400,00	<b>R\$ 0,00</b>	<b>00</b>	R\$ 100,00	<b>R\$ 0,00</b>
TOTAL DE DIÁRIAS COM PERNOITE			<b>R\$ 0,00</b>	TOTAL TRANSLADO		<b>R\$ 0,00</b>

### EMPRESA DE TURISMO

DESCRIÇÃO	PASSAGEM ÁREA	PASSAGEM RODOVIÁRIA	HOSPEDAGEM
DIREÇÃO	<b>R\$ 0,00</b>	<b>R\$ 0,00</b>	<b>R\$ 0,00</b>
COLABORADORAS(ES)	<b>R\$ 0,00</b>	<b>R\$ 0,00</b>	<b>R\$ 0,00</b>
FUNCIONÁRIAS(OS)	<b>R\$ 0,00</b>	<b>R\$ 0,00</b>	<b>R\$ 0,00</b>
SUBTOTAL	<b>R\$ 0,00</b>	<b>R\$ 0,00</b>	<b>R\$ 0,00</b>
TOTAL DE EMPRESA DE TURISMO			<b>R\$ 0,00</b>

### EMPRESA DE EVENTOS

DESCRIÇÃO	VALOR	TOTAL
AUDITÓRIO	<b>R\$ 0,00</b>	<b>R\$ 0,00</b>
LIBRAS	<b>R\$ 0,00</b>	
AUDIO E VÍDEO	<b>R\$ 0,00</b>	
OUTROS ITENS	<b>R\$ 0,00</b>	

### RESSARCIMENTO DE DESPESAS

DESCRIÇÃO	QTIDADE DE PESSOAS	VALOR	SUBTOTAL
DIREÇÃO	<b>00</b>	<b>R\$ 0,00</b>	<b>R\$ 0,00</b>
COLABORADORAS(ES)	<b>00</b>	<b>R\$ 0,00</b>	<b>R\$ 0,00</b>
FUNCIONÁRIAS(OS)	<b>00</b>	<b>R\$ 0,00</b>	<b>R\$ 0,00</b>
TOTAL DE RESSARCIMENTO DE DESPESAS			<b>R\$ 0,00</b>

### HONORÁRIOS

DESCRIÇÃO	QTIDADE	VALOR TOTAL
GRADUADAS/OS	<b>00</b>	<b>R\$ 0,00</b>
ESPECIALISTAS	<b>00</b>	<b>R\$ 0,00</b>
MESTRES	<b>00</b>	<b>R\$ 0,00</b>
DOCTORAS/ES	<b>00</b>	<b>R\$ 0,00</b>
TOTAL	<b>00</b>	<b>R\$ 0,00</b>

**VALOR TOTAL DO CENTRO DE CUSTO**

**R\$ 0,00**

PROJETO Nº

17

## I - IDENTIFICAÇÃO

UNIDADE ADMINISTRATIVA	CENTRO DE CUSTO Nº
<b>BAURU</b>	<b>01.02.002.019</b>
NOME COMPLETO DA PRESIDÊNCIA ESTADUAL OU COORDENAÇÃO DA SECCIONAL	
Márcia Maria Cunha	
NOME COMPLETO DA/O RESPONSÁVEL PELO PROJETO	
Márcia Maria Cunha	
PERÍODO DE EXECUÇÃO	Mensal de janeiro a dezembro de 2021

## II – DADOS TECNICOS DO PROJETO

TÍTULO DO PROJETO			
Reuniões Ordinárias da SubCOFI de Bauru			
IMPACTO ESPERADO			
Reuniões para discussão da demanda da SubCOFI e encaminhamentos políticos e administrativos.			
EIXO E DELIBERAÇÃO DE REFERÊNCIA		ATIVIDADE FINALÍSTICA E ADMINISTRATIVA E SEU OBJETIVO GERAL	
<b>Orientação e Fiscalização Profissional</b>		ORIENTAÇÃO E FISCALIZAÇÃO PROFISSIONAL: Orientar, defender e fiscalizar o exercício profissional de assistentes sociais, contribuindo para o fortalecimento do Serviço Social nos espaços sócio ocupacionais e consequente melhoria na qualidade dos serviços prestados à sociedade em geral no estado de São Paulo.	
LEI / NORMA / INTERFACE COM OUTRO EIXO E DELIBERAÇÃO			
Política Nacional de Fiscalização (PNF) e Resolução 108/2019.			
PÚBLICO ESPERADO	TOTAL (100%)	Assistentes Sociais (70%)	Estudantes de Serviço Social (20%) Outros profissionais (10%)
	<b>60</b>	<b>42</b>	<b>12</b> <b>06</b>
MODALIDADE	<b>Virtual (por motivo da pandemia)</b>	ATIVIDADE EM PARCERIA COM A ESTADUAL E/OU COM OUTRA SECCIONAL?	
		<b>Não</b>	
		SE SIM, QUAL(IS)	

## III – INFORMAÇÕES SOBRE OS CUSTOS DO PROJETO

### DIÁRIA SEM PERNOITE

DESCRIÇÃO	QUANTIDADE	VALOR UNITÁRIO	SUBTOTAL	QUANTIDADE	VALOR TRANSLADO	SUBTOTAL
DIREÇÃO	<b>00</b>	R\$ 200,00	R\$ 0,00	<b>00</b>	R\$ 100,00	R\$ 0,00
COLABORADORAS(ES)	<b>00</b>	R\$ 200,00	R\$ 0,00	<b>00</b>	R\$ 100,00	R\$ 0,00
FUNCIONÁRIAS(OS)	<b>00</b>	R\$ 200,00	R\$ 0,00	<b>00</b>	R\$ 100,00	R\$ 0,00
TOTAL DE DIÁRIAS SEM PERNOITE			<b>R\$ 0,00</b>	TOTAL TRANSLADO		<b>R\$ 0,00</b>

### DIÁRIA COM PERNOITE

DESCRIÇÃO	QUANTIDADE	VALOR UNITÁRIO	SUBTOTAL	QUANTIDADE	VALOR TRANSLADO	SUBTOTAL
DIREÇÃO	<b>00</b>	R\$ 400,00	R\$ 0,00	<b>00</b>	R\$ 100,00	R\$ 0,00
COLABORADORAS(ES)	<b>00</b>	R\$ 400,00	R\$ 0,00	<b>00</b>	R\$ 100,00	R\$ 0,00
FUNCIONÁRIAS(OS)	<b>00</b>	R\$ 400,00	R\$ 0,00	<b>00</b>	R\$ 100,00	R\$ 0,00
TOTAL DE DIÁRIAS COM PERNOITE			<b>R\$ 0,00</b>	TOTAL TRANSLADO		<b>R\$ 0,00</b>

### EMPRESA DE TURISMO

DESCRIÇÃO	PASSAGEM ÁREA	PASSAGEM RODOVIÁRIA	HOSPEDAGEM
DIREÇÃO	<b>R\$ 0,00</b>	<b>R\$ 0,00</b>	<b>R\$ 0,00</b>
COLABORADORAS(ES)	<b>R\$ 0,00</b>	<b>R\$ 0,00</b>	<b>R\$ 0,00</b>
FUNCIONÁRIAS(OS)	<b>R\$ 0,00</b>	<b>R\$ 0,00</b>	<b>R\$ 0,00</b>
SUBTOTAL	<b>R\$ 0,00</b>	<b>R\$ 0,00</b>	<b>R\$ 0,00</b>
TOTAL DE EMPRESA DE TURISMO			<b>R\$ 0,00</b>

### EMPRESA DE EVENTOS

DESCRIÇÃO	VALOR	TOTAL
AUDITÓRIO	<b>R\$ 0,00</b>	<b>R\$ 0,00</b>
LIBRAS	<b>R\$ 0,00</b>	
AUDIO E VÍDEO	<b>R\$ 0,00</b>	
OUTROS ITENS	<b>R\$ 0,00</b>	

### RESSARCIMENTO DE DESPESAS

DESCRIÇÃO	QTIDADE DE PESSOAS	VALOR	SUBTOTAL
DIREÇÃO	<b>00</b>	<b>R\$ 0,00</b>	<b>R\$ 0,00</b>
COLABORADORAS(ES)	<b>00</b>	<b>R\$ 0,00</b>	<b>R\$ 0,00</b>
FUNCIONÁRIAS(OS)	<b>00</b>	<b>R\$ 0,00</b>	<b>R\$ 0,00</b>
TOTAL DE RESSARCIMENTO DE DESPESAS			<b>R\$ 0,00</b>

### HONORÁRIOS

DESCRIÇÃO	QTIDADE	VALOR TOTAL
GRADUADAS/OS	<b>00</b>	<b>R\$ 0,00</b>
ESPECIALISTAS	<b>00</b>	<b>R\$ 0,00</b>
MESTRES	<b>00</b>	<b>R\$ 0,00</b>
DOUTORAS/ES	<b>00</b>	<b>R\$ 0,00</b>
TOTAL	<b>00</b>	<b>R\$ 0,00</b>

**VALOR TOTAL DO CENTRO DE CUSTO**

**R\$ 0,00**

## I - IDENTIFICAÇÃO

UNIDADE ADMINISTRATIVA	CENTRO DE CUSTO Nº
<b>BAURU</b>	<b>01.02.002.020</b>
NOME COMPLETO DA PRESIDÊNCIA ESTADUAL OU COORDENAÇÃO DA SECCIONAL	
Márcia Maria Cunha	
NOME COMPLETO DA/O RESPONSÁVEL PELO PROJETO	
Nathália Carriel	
PERÍODO DE EXECUÇÃO	Segundo semestre de 2021

## II – DADOS TECNICOS DO PROJETO

TÍTULO DO PROJETO			
Oficina de produção de documentos técnicos			
IMPACTO ESPERADO			
Orientar a categoria profissional no que se refere à produção de documentos técnicos e /ou emissão de opinião técnica (oral ou escrita) e suas implicações ético-políticas no exercício profissional.			
EIXO E DELIBERAÇÃO DE REFERÊNCIA		ATIVIDADE FINALÍSTICA E ADMINISTRATIVA E SEU OBJETIVO GERAL	
<b>Orientação e Fiscalização Profissional</b>		ORIENTAÇÃO E FISCALIZAÇÃO PROFISSIONAL: Orientar, defender e fiscalizar o exercício profissional de assistentes sociais, contribuindo para o fortalecimento do Serviço Social nos espaços sócio ocupacionais e consequente melhoria na qualidade dos serviços prestados à sociedade em geral no estado de São Paulo.	
LEI / NORMA / INTERFACE COM OUTRO EIXO E DELIBERAÇÃO			
Atribuições privativas do/a Assistente Social em questão (CFESS); Sistematização e Análise de Registros da opinião técnica emitida pela/o Assistente Social; Deliberação tema 2 da ação consensuada na Plenária Nacional do Conjunto Nacional CFESS/ CRESS 2020.			
PÚBLICO ESPERADO	TOTAL (100%)	Assistentes Sociais (70%)	Estudantes de Serviço Social (20%)
	100	70	20
			Outros profissionais (10%)
			10
MODALIDADE	Virtual (por motivo da pandemia)		ATIVIDADE EM PARCERIA COM A ESTADUAL E/OU COM OUTRA SECCIONAL?
			Não
			SE SIM, QUAL(IS)

## III – INFORMAÇÕES SOBRE OS CUSTOS DO PROJETO

### DIÁRIA SEM PERNOITE

DESCRIÇÃO	QUANTIDADE	VALOR UNITÁRIO	SUBTOTAL	QUANTIDADE	VALOR TRANSLADO	SUBTOTAL
DIREÇÃO	00	R\$ 200,00	R\$ 0,00	00	R\$ 100,00	R\$ 0,00
COLABORADORAS(ES)	00	R\$ 200,00	R\$ 0,00	00	R\$ 100,00	R\$ 0,00
FUNCIONÁRIAS(OS)	00	R\$ 200,00	R\$ 0,00	00	R\$ 100,00	R\$ 0,00
TOTAL DE DIÁRIAS SEM PERNOITE			R\$ 0,00	TOTAL TRANSLADO		R\$ 0,00

### DIÁRIA COM PERNOITE

DESCRIÇÃO	QUANTIDADE	VALOR UNITÁRIO	SUBTOTAL	QUANTIDADE	VALOR TRANSLADO	SUBTOTAL
DIREÇÃO	00	R\$ 400,00	R\$ 0,00	00	R\$ 100,00	R\$ 0,00
COLABORADORAS(ES)	00	R\$ 400,00	R\$ 0,00	00	R\$ 100,00	R\$ 0,00
FUNCIONÁRIAS(OS)	00	R\$ 400,00	R\$ 0,00	00	R\$ 100,00	R\$ 0,00
TOTAL DE DIÁRIAS COM PERNOITE			R\$ 0,00	TOTAL TRANSLADO		R\$ 0,00

### EMPRESA DE TURISMO

DESCRIÇÃO	PASSAGEM ÁREA	PASSAGEM RODOVIÁRIA	HOSPEDAGEM
DIREÇÃO	R\$ 0,00	R\$ 0,00	R\$ 0,00
COLABORADORAS(ES)	R\$ 0,00	R\$ 0,00	R\$ 0,00
FUNCIONÁRIAS(OS)	R\$ 0,00	R\$ 0,00	R\$ 0,00
SUBTOTAL	R\$ 0,00	R\$ 0,00	R\$ 0,00
TOTAL DE EMPRESA DE TURISMO			R\$ 0,00

### EMPRESA DE EVENTOS

DESCRIÇÃO	VALOR	TOTAL
AUDITÓRIO	R\$ 0,00	R\$ 0,00
LIBRAS	R\$ 0,00	
AUDIO E VÍDEO	R\$ 0,00	
OUTROS ITENS	R\$ 0,00	

### RESSARCIMENTO DE DESPESAS

DESCRIÇÃO	QTIDADE DE PESSOAS	VALOR	SUBTOTAL
DIREÇÃO	00	R\$ 0,00	R\$ 0,00
COLABORADORAS(ES)	00	R\$ 0,00	R\$ 0,00
FUNCIONÁRIAS(OS)	00	R\$ 0,00	R\$ 0,00
TOTAL DE RESSARCIMENTO DE DESPESAS			R\$ 0,00

### HONORÁRIOS

DESCRIÇÃO	QTIDADE	VALOR TOTAL
GRADUADAS/OS	00	R\$ 0,00
ESPECIALISTAS	00	R\$ 0,00
MESTRES	00	R\$ 0,00
DOCTORAS/ES	06	R\$ 1.325,04
TOTAL	06	R\$ 1.325,04

VALOR TOTAL DO CENTRO DE CUSTO

R\$ 1.325,04

PROJETO Nº

19

## I - IDENTIFICAÇÃO

UNIDADE ADMINISTRATIVA	CENTRO DE CUSTO Nº
<b>CAMPINAS</b>	<b>01.02.002.021</b>
NOME COMPLETO DA PRESIDÊNCIA ESTADUAL OU COORDENAÇÃO DA SECCIONAL	
NICOLE BARBOSA DE ARAUJO	
NOME COMPLETO DA/O RESPONSÁVEL PELO PROJETO	
UBIRATAN DE SOUZA DIAS JUNIOR	
PERÍODO DE EXECUÇÃO	2º SEMESTRE

## II – DADOS TÉCNICOS DO PROJETO

TÍTULO DO PROJETO				
OFICINA PRODUÇÃO DE DOCUMENTOS TÉCNICOS				
IMPACTO ESPERADO				
Possibilitar espaço para reflexão e discussão sobre a produção de documentos técnicos junto a categoria a partir dos resultados da enquete elaborada no 1º semestre de 2021.				
EIXO E DELIBERAÇÃO DE REFERÊNCIA		ATIVIDADE FINALÍSTICA E ADMINISTRATIVA E SEU OBJETIVO GERAL		
<b>Orientação e Fiscalização Profissional</b>		ORIENTAÇÃO E FISCALIZAÇÃO PROFISSIONAL: Orientar, defender e fiscalizar o exercício profissional de assistentes sociais, contribuindo para o fortalecimento do Serviço Social nos espaços sócio ocupacionais e consequente melhoria na qualidade dos serviços prestados à sociedade em geral no estado de São Paulo.		
LEI / NORMA / INTERFACE COM OUTRO EIXO E DELIBERAÇÃO				
LEI Nº 8662 DE 07/06/1993, CÓDIGO DE ÉTICA DA/O ASSISTENTE SOCIAL, REGIMENTO INTERNO DO CRESS/SP E, POLITICA NACIONAL DE FISCALIZAÇÃO DO CONJUNTO CFESS/CRESS.				
PÚBLICO ESPERADO	TOTAL (100%)	Assistentes Sociais (70%)	Estudantes de Serviço Social (20%)	Outros profissionais (10%)
	60	42	12	06
MODALIDADE	<b>Virtual (por motivo da pandemia)</b>		ATIVIDADE EM PARCERIA COM A ESTADUAL E/OU COM OUTRA SECCIONAL?	<b>Não</b>
			SE SIM, QUAL(IS)	

## III – INFORMAÇÕES SOBRE OS CUSTOS DO PROJETO

### DIÁRIA SEM PERNOITE

DESCRIÇÃO	QUANTIDADE	VALOR UNITÁRIO	SUBTOTAL	QUANTIDADE	VALOR TRANSLADO	SUBTOTAL
DIREÇÃO	00	R\$ 200,00	R\$ 0,00	00	R\$ 100,00	R\$ 0,00
COLABORADORAS(ES)	00	R\$ 200,00	R\$ 0,00	00	R\$ 100,00	R\$ 0,00
FUNCIONÁRIAS(OS)	00	R\$ 200,00	R\$ 0,00	00	R\$ 100,00	R\$ 0,00
TOTAL DE DIÁRIAS SEM PERNOITE			R\$ 0,00	TOTAL TRANSLADO		R\$ 0,00

### DIÁRIA COM PERNOITE

DESCRIÇÃO	QUANTIDADE	VALOR UNITÁRIO	SUBTOTAL	QUANTIDADE	VALOR TRANSLADO	SUBTOTAL
DIREÇÃO	00	R\$ 400,00	R\$ 0,00	00	R\$ 100,00	R\$ 0,00
COLABORADORAS(ES)	00	R\$ 400,00	R\$ 0,00	00	R\$ 100,00	R\$ 0,00
FUNCIONÁRIAS(OS)	00	R\$ 400,00	R\$ 0,00	00	R\$ 100,00	R\$ 0,00
TOTAL DE DIÁRIAS COM PERNOITE			R\$ 0,00	TOTAL TRANSLADO		R\$ 0,00

### EMPRESA DE TURISMO

DESCRIÇÃO	PASSAGEM ÁREA	PASSAGEM RODOVIÁRIA	HOSPEDAGEM
DIREÇÃO	00	00	00
COLABORADORAS(ES)	00	00	00
FUNCIONÁRIAS(OS)	00	00	00
SUBTOTAL	R\$ 0,00	R\$ 0,00	R\$ 0,00
TOTAL DE EMPRESA DE TURISMO			R\$ 0,00

### EMPRESA DE EVENTOS

DESCRIÇÃO	VALOR	TOTAL
AUDITÓRIO	00	R\$ 0,00
LIBRAS	00	
AUDIO E VÍDEO	00	
OUTROS ITENS	00	

### RESSARCIMENTO DE DESPESAS

DESCRIÇÃO	QTIDADE DE PESSOAS	VALOR	SUBTOTAL
DIREÇÃO	00	00	R\$ 0,00
COLABORADORAS(ES)	00	00	R\$ 0,00
FUNCIONÁRIAS(OS)	00	00	R\$ 0,00
TOTAL DE RESSARCIMENTO DE DESPESAS			R\$ 0,00

### HONORÁRIOS

DESCRIÇÃO	QTIDADE	VALOR TOTAL
GRADUADAS/OS	00	R\$ 0,00
ESPECIALISTAS	00	R\$ 0,00
MESTRES	00	R\$ 0,00
DOCTORAS/ES	02	R\$ 441,68
TOTAL	02	R\$ 441,68

**VALOR TOTAL DO CENTRO DE CUSTO**

**R\$ 441,68**

PROJETO Nº	20
------------	----

I - IDENTIFICAÇÃO	
UNIDADE ADMINISTRATIVA	CENTRO DE CUSTO Nº
<b>CAMPINAS</b>	<b>01.02.002.022</b>
NOME COMPLETO DA PRESIDÊNCIA ESTADUAL OU COORDENAÇÃO DA SECCIONAL	
NICOLE BAROSA DE ARAÚJO	
NOME COMPLETO DA/O RESPONSÁVEL PELO PROJETO	
REGIANE CRISTINA FERREIRA	
PERÍODO DE EXECUÇÃO	JANEIRO A DEZEMBRO DE 2021 (QUINZENAL)

II – DADOS TECNICOS DO PROJETO				
TÍTULO DO PROJETO				
REUNIÕES DA SUBCOFI CAMPINAS				
IMPACTO ESPERADO				
Análise e decisão sobre demandas de orientação e fiscalização da jurisdição da seccional de Campinas/SP. Estudos sobre situações apresentadas pela categoria profissional.				
EIXO E DELIBERAÇÃO DE REFERÊNCIA		ATIVIDADE FINALÍSTICA E ADMINISTRATIVA E SEU OBJETIVO GERAL		
<b>Orientação e Fiscalização Profissional</b>		ORIENTAÇÃO E FISCALIZAÇÃO PROFISSIONAL: Orientar, defender e fiscalizar o exercício profissional de assistentes sociais, contribuindo para o fortalecimento do Serviço Social nos espaços sócio ocupacionais e consequente melhoria na qualidade dos serviços prestados à sociedade em geral no estado de São Paulo.		
LEI / NORMA / INTERFACE COM OUTRO EIXO E DELIBERAÇÃO				
Política Nacional de Fiscalização (PNF), Regimento Interno do CRESS/SP				
PÚBLICO ESPERADO	TOTAL (100%)	Assistentes Sociais (70%)	Estudantes de Serviço Social (20%)	Outros profissionais (10%)
	60	42	12	06
MODALIDADE	<b>Virtual (por motivo da pandemia)</b>	ATIVIDADE EM PARCERIA COM A ESTADUAL E/OU COM OUTRA SECCIONAL?		<b>Sim</b>
		SE SIM, QUAL(IS)		

### III – INFORMAÇÕES SOBRE OS CUSTOS DO PROJETO

DIÁRIA SEM PERNOITE						
DESCRIÇÃO	QUANTIDADE	VALOR UNITÁRIO	SUBTOTAL	QUANTIDADE	VALOR TRANSLADO	SUBTOTAL
DIREÇÃO	00	R\$ 200,00	R\$ 0,00	00	R\$ 100,00	R\$ 0,00
COLABORADORAS(ES)	00	R\$ 200,00	R\$ 0,00	00	R\$ 100,00	R\$ 0,00
FUNCIONÁRIAS(OS)	00	R\$ 200,00	R\$ 0,00	00	R\$ 100,00	R\$ 0,00
TOTAL DE DIÁRIAS SEM PERNOITE			R\$ 0,00	TOTAL TRANSLADO		R\$ 0,00

DIÁRIA COM PERNOITE						
DESCRIÇÃO	QUANTIDADE	VALOR UNITÁRIO	SUBTOTAL	QUANTIDADE	VALOR TRANSLADO	SUBTOTAL
DIREÇÃO	00	R\$ 400,00	R\$ 0,00	00	R\$ 100,00	R\$ 0,00
COLABORADORAS(ES)	00	R\$ 400,00	R\$ 0,00	00	R\$ 100,00	R\$ 0,00
FUNCIONÁRIAS(OS)	00	R\$ 400,00	R\$ 0,00	00	R\$ 100,00	R\$ 0,00
TOTAL DE DIÁRIAS COM PERNOITE			R\$ 0,00	TOTAL TRANSLADO		R\$ 0,00

EMPRESA DE TURISMO			
DESCRIÇÃO	PASSAGEM ÁREA	PASSAGEM RODOVIÁRIA	HOSPEDAGEM
DIREÇÃO	00	00	00
COLABORADORAS(ES)	00	00	00
FUNCIONÁRIAS(OS)	00	00	00
SUBTOTAL	R\$ 0,00	R\$ 0,00	R\$ 0,00
TOTAL DE EMPRESA DE TURISMO			R\$ 0,00

EMPRESA DE EVENTOS		
DESCRIÇÃO	VALOR	TOTAL
AUDITÓRIO	00	R\$ 0,00
LIBRAS	00	
AUDIO E VÍDEO	00	
OUTROS ITENS	00	

RESSARCIMENTO DE DESPESAS			
DESCRIÇÃO	QTIDADE DE PESSOAS	VALOR	SUBTOTAL
DIREÇÃO	00	00	R\$ 0,00
COLABORADORAS(ES)	00	00	R\$ 0,00
FUNCIONÁRIAS(OS)	00	00	R\$ 0,00
TOTAL DE RESSARCIMENTO DE DESPESAS			R\$ 0,00

HONORÁRIOS		
DESCRIÇÃO	QTIDADE	VALOR TOTAL
GRADUADAS/OS	00	R\$ 0,00
ESPECIALISTAS	00	R\$ 0,00
MESTRES	00	R\$ 0,00
DOCTORAS/ES	00	R\$ 0,00
TOTAL	00	R\$ 0,00

<b>VALOR TOTAL DO CENTRO DE CUSTO</b>	<b>R\$ 0,00</b>
---------------------------------------	-----------------

PROJETO Nº	21
------------	----

I - IDENTIFICAÇÃO	
UNIDADE ADMINISTRATIVA	CENTRO DE CUSTO Nº
<b>MARÍLIA</b>	<b>01.02.002.023</b>
NOME COMPLETO DA PRESIDÊNCIA ESTADUAL OU COORDENAÇÃO DA SECCIONAL	
Neide Brito de Moura Leati	
NOME COMPLETO DA/O RESPONSÁVEL PELO PROJETO	
Daisy Carla M. C. Cardoso	
PERÍODO DE EXECUÇÃO	De janeiro a dezembro 2021

II – DADOS TECNICOS DO PROJETO				
TÍTULO DO PROJETO				
Reuniões da Subcofi Marília				
IMPACTO ESPERADO				
Realizar mensalmente reunião ordinária com a Direção da Subcofi visando a discussão das demandas apresentadas, dando encaminhamentos e deliberações que a Comissão julgar necessárias				
EIXO E DELIBERAÇÃO DE REFERÊNCIA	ATIVIDADE FINALÍSTICA E ADMINISTRATIVA E SEU OBJETIVO GERAL			
<b>Orientação e Fiscalização Profissional</b>	ORIENTAÇÃO E FISCALIZAÇÃO PROFISSIONAL: Orientar, defender e fiscalizar o exercício profissional de assistentes sociais, contribuindo para o fortalecimento do Serviço Social nos espaços sócio ocupacionais e consequente melhoria na qualidade dos serviços prestados à sociedade em geral no estado de São Paulo.			
LEI / NORMA / INTERFACE COM OUTRO EIXO E DELIBERAÇÃO				
Código de Ética do/a Assistente Social Lei 8662/93 - CFESS; Resolução CRESS SP 108/2019 - Dispõe sobre a Orientação, Fiscalização e Defesa da Profissão na jurisdição do CRESS 9ª Região/SP.				
PÚBLICO ESPERADO	TOTAL (100%)	Assistentes Sociais (70%)	Estudantes de Serviço Social (20%)	Outros profissionais (10%)
	60	42	12	06
MODALIDADE	<b>Virtual (por motivo da pandemia)</b>	ATIVIDADE EM PARCERIA COM A ESTADUAL E/OU COM OUTRA SECCIONAL?		<b>Não</b>
		SE SIM, QUAL(IS)		

### III – INFORMAÇÕES SOBRE OS CUSTOS DO PROJETO

DIÁRIA SEM PERNOITE						
DESCRIÇÃO	QUANTIDADE	VALOR UNITÁRIO	SUBTOTAL	QUANTIDADE	VALOR TRANSLADO	SUBTOTAL
DIREÇÃO	00	R\$ 200,00	R\$ 0,00	00	R\$ 100,00	R\$ 0,00
COLABORADORAS(ES)	00	R\$ 200,00	R\$ 0,00	00	R\$ 100,00	R\$ 0,00
FUNCIONÁRIAS(OS)	00	R\$ 200,00	R\$ 0,00	00	R\$ 100,00	R\$ 0,00
TOTAL DE DIÁRIAS SEM PERNOITE			R\$ 0,00	TOTAL TRANSLADO		R\$ 0,00

DIÁRIA COM PERNOITE						
DESCRIÇÃO	QUANTIDADE	VALOR UNITÁRIO	SUBTOTAL	QUANTIDADE	VALOR TRANSLADO	SUBTOTAL
DIREÇÃO	00	R\$ 400,00	R\$ 0,00	00	R\$ 100,00	R\$ 0,00
COLABORADORAS(ES)	00	R\$ 400,00	R\$ 0,00	00	R\$ 100,00	R\$ 0,00
FUNCIONÁRIAS(OS)	00	R\$ 400,00	R\$ 0,00	00	R\$ 100,00	R\$ 0,00
TOTAL DE DIÁRIAS COM PERNOITE			R\$ 0,00	TOTAL TRANSLADO		R\$ 0,00

EMPRESA DE TURISMO			
DESCRIÇÃO	PASSAGEM ÁREA	PASSAGEM RODOVIÁRIA	HOSPEDAGEM
DIREÇÃO	00	00	00
COLABORADORAS(ES)	00	00	00
FUNCIONÁRIAS(OS)	00	00	00
SUBTOTAL	R\$ 0,00	R\$ 0,00	R\$ 0,00
TOTAL DE EMPRESA DE TURISMO			R\$ 0,00

EMPRESA DE EVENTOS		
DESCRIÇÃO	VALOR	TOTAL
AUDITÓRIO	00	R\$ 0,00
LIBRAS	00	
AUDIO E VÍDEO	00	
OUTROS ITENS	00	

RESSARCIMENTO DE DESPESAS			
DESCRIÇÃO	QTIDADE DE PESSOAS	VALOR	SUBTOTAL
DIREÇÃO	00	00	R\$ 0,00
COLABORADORAS(ES)	00	00	R\$ 0,00
FUNCIONÁRIAS(OS)	00	00	R\$ 0,00
TOTAL DE RESSARCIMENTO DE DESPESAS			R\$ 0,00

HONORÁRIOS		
DESCRIÇÃO	QTIDADE	VALOR TOTAL
GRADUADAS/OS	00	R\$ 0,00
ESPECIALISTAS	00	R\$ 0,00
MESTRES	00	R\$ 0,00
DOCTORAS/ES	00	R\$ 0,00
TOTAL	00	R\$ 0,00

<b>VALOR TOTAL DO CENTRO DE CUSTO</b>	<b>R\$ 0,00</b>
---------------------------------------	-----------------

		PROJETO Nº	22
<b>I - IDENTIFICAÇÃO</b>			
UNIDADE ADMINISTRATIVA		CENTRO DE CUSTO Nº	
<b>MARÍLIA</b>		<b>01.02.002.024</b>	
NOME COMPLETO DA PRESIDÊNCIA ESTADUAL OU COORDENAÇÃO DA SECCIONAL			
Neide Brito de Moura Leati			
NOME COMPLETO DA/O RESPONSÁVEL PELO PROJETO			
Neide Brito de Moura Leati			
PERÍODO DE EXECUÇÃO	Anual		

<b>II – DADOS TECNICOS DO PROJETO</b>			
TÍTULO DO PROJETO			
Visitas de orientação e reflexões com a Agente Fiscal			
IMPACTO ESPERADO			
a) Refletir sobre as demandas regionais e a relação com o CRESS/SP. b) Apresentação e reflexão das normativas, instrução e resoluções que incidem sobre o trabalho profissional; c) Apresentar os posicionamentos do Conjunto Cress/Cress.			
EIXO E DELIBERAÇÃO DE REFERÊNCIA		ATIVIDADE FINALÍSTICA E ADMINISTRATIVA E SEU OBJETIVO GERAL	
<b>Orientação e Fiscalização Profissional</b>		ORIENTAÇÃO E FISCALIZAÇÃO PROFISSIONAL: Orientar, defender e fiscalizar o exercício profissional de assistentes sociais, contribuindo para o fortalecimento do Serviço Social nos espaços sócio ocupacionais e consequente melhoria na qualidade dos serviços prestados à sociedade em geral no estado de São Paulo.	
LEI / NORMA / INTERFACE COM OUTRO EIXO E DELIBERAÇÃO			
Código de Ética do/a Assistente Social Lei 8662/93 - CFESS; Resolução CRESS SP 108/2019 - Dispõe sobre a Orientação, Fiscalização e Defesa da Profissão na jurisdição do CRESS 9ª Região/SP.			
PÚBLICO ESPERADO	TOTAL (100%)	Assistentes Sociais (70%)	Estudantes de Serviço Social (20%) Outros profissionais (10%)
	<b>25</b>	<b>18</b>	<b>05</b> <b>03</b>
MODALIDADE	Virtual (por motivo da pandemia)		ATIVIDADE EM PARCERIA COM A ESTADUAL E/OU COM OUTRA SECCIONAL? SE SIM, QUAL(IS)
			<b>Não</b>

### III – INFORMAÇÕES SOBRE OS CUSTOS DO PROJETO

DIÁRIA SEM PERNOITE						
DESCRIÇÃO	QUANTIDADE	VALOR UNITÁRIO	SUBTOTAL	QUANTIDADE	VALOR TRANSLADO	SUBTOTAL
DIREÇÃO	00	R\$ 200,00	R\$ 0,00	00	R\$ 100,00	R\$ 0,00
COLABORADORAS(ES)	00	R\$ 200,00	R\$ 0,00	00	R\$ 100,00	R\$ 0,00
FUNCIONÁRIAS(OS)	00	R\$ 200,00	R\$ 0,00	00	R\$ 100,00	R\$ 0,00
TOTAL DE DIÁRIAS SEM PERNOITE			<b>R\$ 0,00</b>	TOTAL TRANSLADO		<b>R\$ 0,00</b>

DIÁRIA COM PERNOITE						
DESCRIÇÃO	QUANTIDADE	VALOR UNITÁRIO	SUBTOTAL	QUANTIDADE	VALOR TRANSLADO	SUBTOTAL
DIREÇÃO	00	R\$ 400,00	R\$ 0,00	00	R\$ 100,00	R\$ 0,00
COLABORADORAS(ES)	00	R\$ 400,00	R\$ 0,00	00	R\$ 100,00	R\$ 0,00
FUNCIONÁRIAS(OS)	00	R\$ 400,00	R\$ 0,00	00	R\$ 100,00	R\$ 0,00
TOTAL DE DIÁRIAS COM PERNOITE			<b>R\$ 0,00</b>	TOTAL TRANSLADO		<b>R\$ 0,00</b>

EMPRESA DE TURISMO			
DESCRIÇÃO	PASSAGEM ÁREA	PASSAGEM RODOVIÁRIA	HOSPEDAGEM
DIREÇÃO	00	00	00
COLABORADORAS(ES)	00	00	00
FUNCIONÁRIAS(OS)	00	00	00
SUBTOTAL	R\$ 0,00	R\$ 0,00	R\$ 0,00
TOTAL DE EMPRESA DE TURISMO			<b>R\$ 0,00</b>

EMPRESA DE EVENTOS		
DESCRIÇÃO	VALOR	TOTAL
AUDITÓRIO	00	<b>R\$ 0,00</b>
LIBRAS	00	
AUDIO E VÍDEO	00	
OUTROS ITENS	00	

RESSARCIMENTO DE DESPESAS			
DESCRIÇÃO	QTIDADE DE PESSOAS	VALOR	SUBTOTAL
DIREÇÃO	00	00	R\$ 0,00
COLABORADORAS(ES)	00	00	R\$ 0,00
FUNCIONÁRIAS(OS)	00	00	R\$ 0,00
TOTAL DE RESSARCIMENTO DE DESPESAS			<b>R\$ 0,00</b>

HONORÁRIOS		
DESCRIÇÃO	QTIDADE	VALOR TOTAL
GRADUADAS/OS	00	R\$ 0,00
ESPECIALISTAS	00	R\$ 0,00
MESTRES	00	R\$ 0,00
DOCTORAS/ES	00	R\$ 0,00
TOTAL	00	<b>R\$ 0,00</b>

<b>VALOR TOTAL DO CENTRO DE CUSTO</b>	<b>R\$ 0,00</b>
---------------------------------------	-----------------

PROJETO Nº

23

## I - IDENTIFICAÇÃO

UNIDADE ADMINISTRATIVA	CENTRO DE CUSTO Nº
<b>PRESIDENTE PRUDENTE</b>	<b>01.02.002.025</b>
NOME COMPLETO DA PRESIDÊNCIA ESTADUAL OU COORDENAÇÃO DA SECCIONAL	
RENATA SOARES DE SOUZA	
NOME COMPLETO DA/O RESPONSÁVEL PELO PROJETO	
RENATA SOARES DE SOUZA	
PERÍODO DE EXECUÇÃO	<b>QUINZENAL</b>

## II – DADOS TECNICOS DO PROJETO

TÍTULO DO PROJETO				
REUNIÃO ORDINÁRIA SUBCOFI PRESIDENTE PRUDENTE				
IMPACTO ESPERADO				
Planejamento, organização e análise das demandas provenientes da Política Nacional de Fiscalização.				
EIXO E DELIBERAÇÃO DE REFERÊNCIA		ATIVIDADE FINALÍSTICA E ADMINISTRATIVA E SEU OBJETIVO GERAL		
<b>Orientação e Fiscalização Profissional</b>		ORIENTAÇÃO E FISCALIZAÇÃO PROFISSIONAL: Orientar, defender e fiscalizar o exercício profissional de assistentes sociais, contribuindo para o fortalecimento do Serviço Social nos espaços sócio ocupacionais e consequente melhoria na qualidade dos serviços prestados à sociedade em geral no estado de São Paulo.		
LEI / NORMA / INTERFACE COM OUTRO EIXO E DELIBERAÇÃO				
Resolução CFESS 512/2007; Lei Federal 6226/93, Resolução CFESS 273/93; Política Nacional de Fiscalização				
PÚBLICO ESPERADO	TOTAL (100%)	Assistentes Sociais (70%)	Estudantes de Serviço Social (20%)	Outros profissionais (10%)
	<b>120</b>	<b>84</b>	<b>24</b>	<b>12</b>
MODALIDADE	<b>Virtual (por motivo da pandemia)</b>		ATIVIDADE EM PARCERIA COM A ESTADUAL E/OU COM OUTRA SECCIONAL?	<b>Não</b>
			SE SIM, QUAL(IS)	

## III – INFORMAÇÕES SOBRE OS CUSTOS DO PROJETO

### DIÁRIA SEM PERNOITE

DESCRIÇÃO	QUANTIDADE	VALOR UNITÁRIO	SUBTOTAL	QUANTIDADE	VALOR TRANSLADO	SUBTOTAL
DIREÇÃO	<b>00</b>	R\$ 200,00	<b>R\$ 0,00</b>	<b>00</b>	R\$ 100,00	<b>R\$ 0,00</b>
COLABORADORAS(ES)	<b>00</b>	R\$ 200,00	<b>R\$ 0,00</b>	<b>00</b>	R\$ 100,00	<b>R\$ 0,00</b>
FUNCIONÁRIAS(OS)	<b>00</b>	R\$ 200,00	<b>R\$ 0,00</b>	<b>00</b>	R\$ 100,00	<b>R\$ 0,00</b>
TOTAL DE DIÁRIAS SEM PERNOITE			<b>R\$ 0,00</b>	TOTAL TRANSLADO		<b>R\$ 0,00</b>

### DIÁRIA COM PERNOITE

DESCRIÇÃO	QUANTIDADE	VALOR UNITÁRIO	SUBTOTAL	QUANTIDADE	VALOR TRANSLADO	SUBTOTAL
DIREÇÃO	<b>00</b>	R\$ 400,00	<b>R\$ 0,00</b>	<b>00</b>	R\$ 100,00	<b>R\$ 0,00</b>
COLABORADORAS(ES)	<b>00</b>	R\$ 400,00	<b>R\$ 0,00</b>	<b>00</b>	R\$ 100,00	<b>R\$ 0,00</b>
FUNCIONÁRIAS(OS)	<b>00</b>	R\$ 400,00	<b>R\$ 0,00</b>	<b>00</b>	R\$ 100,00	<b>R\$ 0,00</b>
TOTAL DE DIÁRIAS COM PERNOITE			<b>R\$ 0,00</b>	TOTAL TRANSLADO		<b>R\$ 0,00</b>

### EMPRESA DE TURISMO

DESCRIÇÃO	PASSAGEM ÁREA	PASSAGEM RODOVIÁRIA	HOSPEDAGEM
DIREÇÃO	<b>00</b>	<b>00</b>	<b>00</b>
COLABORADORAS(ES)	<b>00</b>	<b>00</b>	<b>00</b>
FUNCIONÁRIAS(OS)	<b>00</b>	<b>00</b>	<b>00</b>
SUBTOTAL	<b>R\$ 0,00</b>	<b>R\$ 0,00</b>	<b>R\$ 0,00</b>
TOTAL DE EMPRESA DE TURISMO			<b>R\$ 0,00</b>

### EMPRESA DE EVENTOS

DESCRIÇÃO	VALOR	TOTAL
AUDITÓRIO	<b>00</b>	<b>R\$ 0,00</b>
LIBRAS	<b>00</b>	
AUDIO E VÍDEO	<b>00</b>	
OUTROS ITENS	<b>00</b>	

### RESSARCIMENTO DE DESPESAS

DESCRIÇÃO	QTIDADE DE PESSOAS	VALOR	SUBTOTAL
DIREÇÃO	<b>00</b>	<b>00</b>	<b>R\$ 0,00</b>
COLABORADORAS(ES)	<b>00</b>	<b>00</b>	<b>R\$ 0,00</b>
FUNCIONÁRIAS(OS)	<b>00</b>	<b>00</b>	<b>R\$ 0,00</b>
TOTAL DE RESSARCIMENTO DE DESPESAS			<b>R\$ 0,00</b>

### HONORÁRIOS

DESCRIÇÃO	QTIDADE	VALOR TOTAL
GRADUADAS/OS	<b>00</b>	<b>R\$ 0,00</b>
ESPECIALISTAS	<b>00</b>	<b>R\$ 0,00</b>
MESTRES	<b>00</b>	<b>R\$ 0,00</b>
DOCTORAS/ES	<b>00</b>	<b>R\$ 0,00</b>
TOTAL	<b>00</b>	<b>R\$ 0,00</b>

**VALOR TOTAL DO CENTRO DE CUSTO**

**R\$ 0,00**



PROJETO Nº	24
------------	----

I - IDENTIFICAÇÃO	
UNIDADE ADMINISTRATIVA	CENTRO DE CUSTO Nº
<b>PRESIDENTE PRUDENTE</b>	<b>01.02.002.026</b>
NOME COMPLETO DA PRESIDÊNCIA ESTADUAL OU COORDENAÇÃO DA SECCIONAL	
RENATA SOARES DE SOUZA	
NOME COMPLETO DA/O RESPONSÁVEL PELO PROJETO	
GABRIELA BOIN MORI DE OLIVEIRA	
PERÍODO DE EXECUÇÃO	1º semestre 2021

II – DADOS TECNICOS DO PROJETO				
TÍTULO DO PROJETO				
Webnário - Discussão sobre as Atribuições Privativas do/a Assistente Social				
IMPACTO ESPERADO				
Ampliar e direcionar discussões acerca das atribuições privativas do/a assistente social em seus diversos campos de atuação.				
EIXO E DELIBERAÇÃO DE REFERÊNCIA		ATIVIDADE FINALÍSTICA E ADMINISTRATIVA E SEU OBJETIVO GERAL		
<b>Orientação e Fiscalização Profissional</b>		ORIENTAÇÃO E FISCALIZAÇÃO PROFISSIONAL: Orientar, defender e fiscalizar o exercício profissional de assistentes sociais, contribuindo para o fortalecimento do Serviço Social nos espaços sócio ocupacionais e consequente melhoria na qualidade dos serviços prestados à sociedade em geral no estado de São Paulo.		
LEI / NORMA / INTERFACE COM OUTRO EIXO E DELIBERAÇÃO				
Lei 8662/93; Tema 01 - Orientação e Fiscalização Profissional				
PÚBLICO ESPERADO	TOTAL (100%)	Assistentes Sociais (70%)	Estudantes de Serviço Social (20%)	Outros profissionais (10%)
	60	42	12	06
MODALIDADE	Virtual		ATIVIDADE EM PARCERIA COM A ESTADUAL E/OU COM OUTRA SECCIONAL?	Não
			SE SIM, QUAL(IS)	

### III – INFORMAÇÕES SOBRE OS CUSTOS DO PROJETO

DIÁRIA SEM PERNOITE						
DESCRIÇÃO	QUANTIDADE	VALOR UNITÁRIO	SUBTOTAL	QUANTIDADE	VALOR TRANSLADO	SUBTOTAL
DIREÇÃO	00	R\$ 200,00	R\$ 0,00	00	R\$ 100,00	R\$ 0,00
COLABORADORAS(ES)	00	R\$ 200,00	R\$ 0,00	00	R\$ 100,00	R\$ 0,00
FUNCIONÁRIAS(OS)	00	R\$ 200,00	R\$ 0,00	00	R\$ 100,00	R\$ 0,00
TOTAL DE DIÁRIAS SEM PERNOITE			R\$ 0,00	TOTAL TRANSLADO		R\$ 0,00

DIÁRIA COM PERNOITE						
DESCRIÇÃO	QUANTIDADE	VALOR UNITÁRIO	SUBTOTAL	QUANTIDADE	VALOR TRANSLADO	SUBTOTAL
DIREÇÃO	00	R\$ 400,00	R\$ 0,00	00	R\$ 100,00	R\$ 0,00
COLABORADORAS(ES)	00	R\$ 400,00	R\$ 0,00	00	R\$ 100,00	R\$ 0,00
FUNCIONÁRIAS(OS)	00	R\$ 400,00	R\$ 0,00	00	R\$ 100,00	R\$ 0,00
TOTAL DE DIÁRIAS COM PERNOITE			R\$ 0,00	TOTAL TRANSLADO		R\$ 0,00

EMPRESA DE TURISMO			
DESCRIÇÃO	PASSAGEM ÁREA	PASSAGEM RODOVIÁRIA	HOSPEDAGEM
DIREÇÃO	00	00	00
COLABORADORAS(ES)	00	00	00
FUNCIONÁRIAS(OS)	00	00	00
SUBTOTAL	R\$ 0,00	R\$ 0,00	R\$ 0,00
TOTAL DE EMPRESA DE TURISMO			R\$ 0,00

EMPRESA DE EVENTOS		
DESCRIÇÃO	VALOR	TOTAL
AUDITÓRIO	00	R\$ 0,00
LIBRAS	00	
AUDIO E VÍDEO	00	
OUTROS ITENS	00	

RESSARCIMENTO DE DESPESAS			
DESCRIÇÃO	QTIDADE DE PESSOAS	VALOR	SUBTOTAL
DIREÇÃO	00	00	R\$ 0,00
COLABORADORAS(ES)	00	00	R\$ 0,00
FUNCIONÁRIAS(OS)	00	00	R\$ 0,00
TOTAL DE RESSARCIMENTO DE DESPESAS			R\$ 0,00

HONORÁRIOS		
DESCRIÇÃO	QTIDADE	VALOR TOTAL
GRADUADAS/OS	00	R\$ 0,00
ESPECIALISTAS	00	R\$ 0,00
MESTRES	00	R\$ 0,00
DOCTORAS/ES	04	R\$ 883,36
TOTAL	04	R\$ 883,36

<b>VALOR TOTAL DO CENTRO DE CUSTO</b>	<b>R\$ 883,36</b>
---------------------------------------	-------------------

PROJETO Nº

25

## I - IDENTIFICAÇÃO

UNIDADE ADMINISTRATIVA	CENTRO DE CUSTO Nº
<b>RIBEIRÃO PRETO</b>	<b>02.01.002.029</b>
NOME COMPLETO DA PRESIDÊNCIA ESTADUAL OU COORDENAÇÃO DA SECCIONAL	
Júlia Maia Melo	
NOME COMPLETO DA/O RESPONSÁVEL PELO PROJETO	
Júlia Maia Melo	
PERÍODO DE EXECUÇÃO	Anual, com periodicidade mensal

## II – DADOS TECNICOS DO PROJETO

TÍTULO DO PROJETO				
Reuniões SubCOFI da Seccional de Ribeirão Preto				
IMPACTO ESPERADO				
Manutenção da Organização e do Planejamento do Eixo Orientação e Fiscalização Profissional do CRESS/SP				
EIXO E DELIBERAÇÃO DE REFERÊNCIA		ATIVIDADE FINALÍSTICA E ADMINISTRATIVA E SEU OBJETIVO GERAL		
<b>Orientação e Fiscalização Profissional</b>		ORIENTAÇÃO E FISCALIZAÇÃO PROFISSIONAL: Orientar, defender e fiscalizar o exercício profissional de assistentes sociais, contribuindo para o fortalecimento do Serviço Social nos espaços sócio ocupacionais e consequente melhoria na qualidade dos serviços prestados à sociedade em geral no estado de São Paulo.		
LEI / NORMA / INTERFACE COM OUTRO EIXO E DELIBERAÇÃO				
Resolução nº15/06 – Regimento Interno do CRESS 9º Região/SP				
PÚBLICO ESPERADO	TOTAL (100%)	Assistentes Sociais (70%)	Estudantes de Serviço Social (20%)	Outros profissionais (10%)
	60	42	12	06
MODALIDADE	Virtual (por motivo da pandemia)		ATIVIDADE EM PARCERIA COM A ESTADUAL E/OU COM OUTRA SECCIONAL?	Não
			SE SIM, QUAL(IS)	

## III – INFORMAÇÕES SOBRE OS CUSTOS DO PROJETO

### DIÁRIA SEM PERNOITE

DESCRIÇÃO	QUANTIDADE	VALOR UNITÁRIO	SUBTOTAL	QUANTIDADE	VALOR TRANSLADO	SUBTOTAL
DIREÇÃO	00	R\$ 200,00	R\$ 0,00	00	R\$ 100,00	R\$ 0,00
COLABORADORAS(ES)	00	R\$ 200,00	R\$ 0,00	00	R\$ 100,00	R\$ 0,00
FUNCIONÁRIAS(OS)	00	R\$ 200,00	R\$ 0,00	00	R\$ 100,00	R\$ 0,00
TOTAL DE DIÁRIAS SEM PERNOITE			R\$ 0,00	TOTAL TRANSLADO		R\$ 0,00

### DIÁRIA COM PERNOITE

DESCRIÇÃO	QUANTIDADE	VALOR UNITÁRIO	SUBTOTAL	QUANTIDADE	VALOR TRANSLADO	SUBTOTAL
DIREÇÃO	00	R\$ 400,00	R\$ 0,00	00	R\$ 100,00	R\$ 0,00
COLABORADORAS(ES)	00	R\$ 400,00	R\$ 0,00	00	R\$ 100,00	R\$ 0,00
FUNCIONÁRIAS(OS)	00	R\$ 400,00	R\$ 0,00	00	R\$ 100,00	R\$ 0,00
TOTAL DE DIÁRIAS COM PERNOITE			R\$ 0,00	TOTAL TRANSLADO		R\$ 0,00

### EMPRESA DE TURISMO

DESCRIÇÃO	PASSAGEM ÁREA	PASSAGEM RODOVIÁRIA	HOSPEDAGEM
DIREÇÃO	00	00	00
COLABORADORAS(ES)	00	00	00
FUNCIONÁRIAS(OS)	00	00	00
SUBTOTAL	R\$ 0,00	R\$ 0,00	R\$ 0,00
TOTAL DE EMPRESA DE TURISMO			R\$ 0,00

### EMPRESA DE EVENTOS

DESCRIÇÃO	VALOR	TOTAL
AUDITÓRIO	00	R\$ 0,00
LIBRAS	00	
AUDIO E VÍDEO	00	
OUTROS ITENS	00	

### RESSARCIMENTO DE DESPESAS

DESCRIÇÃO	QTIDADE DE PESSOAS	VALOR	SUBTOTAL
DIREÇÃO	00	00	R\$ 0,00
COLABORADORAS(ES)	00	00	R\$ 0,00
FUNCIONÁRIAS(OS)	00	00	R\$ 0,00
TOTAL DE RESSARCIMENTO DE DESPESAS			R\$ 0,00

### HONORÁRIOS

DESCRIÇÃO	QTIDADE	VALOR TOTAL
GRADUADAS/OS	00	R\$ 0,00
ESPECIALISTAS	00	R\$ 0,00
MESTRES	00	R\$ 0,00
DOUTORAS/ES	00	R\$ 0,00
TOTAL	00	R\$ 0,00

VALOR TOTAL DO CENTRO DE CUSTO

R\$ 0,00

PROJETO Nº	26
------------	----

I - IDENTIFICAÇÃO	
UNIDADE ADMINISTRATIVA	CENTRO DE CUSTO Nº
<b>RIBEIRÃO PRETO</b>	<b>01.02.002.028</b>
NOME COMPLETO DA PRESIDÊNCIA ESTADUAL OU COORDENAÇÃO DA SECCIONAL	
Júlia Maia Melo	
NOME COMPLETO DA/O RESPONSÁVEL PELO PROJETO	
Júlia Maia Melo	
PERÍODO DE EXECUÇÃO	2º Semestre

II – DADOS TECNICOS DO PROJETO				
TÍTULO DO PROJETO				
Serviço Social e o Sistema Judiciário				
IMPACTO ESPERADO				
Abordar a questão do profissional de Serviço Social no contexto do judiciário.				
EIXO E DELIBERAÇÃO DE REFERÊNCIA		ATIVIDADE FINALÍSTICA E ADMINISTRATIVA E SEU OBJETIVO GERAL		
<b>Orientação e Fiscalização Profissional</b>		ORIENTAÇÃO E FISCALIZAÇÃO PROFISSIONAL: Orientar, defender e fiscalizar o exercício profissional de assistentes sociais, contribuindo para o fortalecimento do Serviço Social nos espaços sócio ocupacionais e consequente melhoria na qualidade dos serviços prestados à sociedade em geral no estado de São Paulo.		
LEI / NORMA / INTERFACE COM OUTRO EIXO E DELIBERAÇÃO				
Tema: Sistema Prisional; Tema: 1. Escuta Especializada; Tema: 2. Depoimento Especial.				
PÚBLICO ESPERADO	TOTAL (100%)	Assistentes Sociais (70%)	Estudantes de Serviço Social (20%)	Outros profissionais (10%)
	80	56	16	08
MODALIDADE	<b>Virtual (por motivo da pandemia)</b>		ATIVIDADE EM PARCERIA COM A ESTADUAL E/OU COM OUTRA SECCIONAL?	<b>Não</b>
			SE SIM, QUAL(IS)	

### III – INFORMAÇÕES SOBRE OS CUSTOS DO PROJETO

DIÁRIA SEM PERNOITE						
DESCRIÇÃO	QUANTIDADE	VALOR UNITÁRIO	SUBTOTAL	QUANTIDADE	VALOR TRANSLADO	SUBTOTAL
DIREÇÃO	00	R\$ 200,00	R\$ 0,00	00	R\$ 100,00	R\$ 0,00
COLABORADORAS(ES)	00	R\$ 200,00	R\$ 0,00	00	R\$ 100,00	R\$ 0,00
FUNCIONÁRIAS(OS)	00	R\$ 200,00	R\$ 0,00	00	R\$ 100,00	R\$ 0,00
TOTAL DE DIÁRIAS SEM PERNOITE			R\$ 0,00	TOTAL TRANSLADO		R\$ 0,00

DIÁRIA COM PERNOITE						
DESCRIÇÃO	QUANTIDADE	VALOR UNITÁRIO	SUBTOTAL	QUANTIDADE	VALOR TRANSLADO	SUBTOTAL
DIREÇÃO	00	R\$ 400,00	R\$ 0,00	00	R\$ 100,00	R\$ 0,00
COLABORADORAS(ES)	00	R\$ 400,00	R\$ 0,00	00	R\$ 100,00	R\$ 0,00
FUNCIONÁRIAS(OS)	00	R\$ 400,00	R\$ 0,00	00	R\$ 100,00	R\$ 0,00
TOTAL DE DIÁRIAS COM PERNOITE			R\$ 0,00	TOTAL TRANSLADO		R\$ 0,00

EMPRESA DE TURISMO			
DESCRIÇÃO	PASSAGEM ÁREA	PASSAGEM RODOVIÁRIA	HOSPEDAGEM
DIREÇÃO	00	00	00
COLABORADORAS(ES)	00	00	00
FUNCIONÁRIAS(OS)	00	00	00
SUBTOTAL	R\$ 0,00	R\$ 0,00	R\$ 0,00
TOTAL DE EMPRESA DE TURISMO			R\$ 0,00

EMPRESA DE EVENTOS		
DESCRIÇÃO	VALOR	TOTAL
AUDITÓRIO	00	R\$ 560,00
LIBRAS	R\$ 560,00	
AUDIO E VÍDEO	00	
OUTROS ITENS	00	

RESSARCIMENTO DE DESPESAS			
DESCRIÇÃO	QTIDADE DE PESSOAS	VALOR	SUBTOTAL
DIREÇÃO	00	00	R\$ 0,00
COLABORADORAS(ES)	00	00	R\$ 0,00
FUNCIONÁRIAS(OS)	00	00	R\$ 0,00
TOTAL DE RESSARCIMENTO DE DESPESAS			R\$ 0,00

HONORÁRIOS		
DESCRIÇÃO	QTIDADE	VALOR TOTAL
GRADUADAS/OS	00	R\$ 0,00
ESPECIALISTAS	04	R\$ 620,04
MESTRES	00	R\$ 0,00
DOCTORAS/ES	04	R\$ 883,36
TOTAL	08	R\$ 1.503,40

<b>VALOR TOTAL DO CENTRO DE CUSTO</b>	<b>R\$ 2.063,40</b>
---------------------------------------	---------------------

PROJETO Nº

27

## I - IDENTIFICAÇÃO

UNIDADE ADMINISTRATIVA	CENTRO DE CUSTO Nº
<b>SANTOS</b>	<b>01.02.002.029</b>
NOME COMPLETO DA PRESIDÊNCIA ESTADUAL OU COORDENAÇÃO DA SECCIONAL	
Juliana Santos Alves de Vasconcelos	
NOME COMPLETO DA/O RESPONSÁVEL PELO PROJETO	
Juliana Santos Alves de Vasconcelos	
PERÍODO DE EXECUÇÃO	<b>Mensal/2021</b>

## II – DADOS TECNICOS DO PROJETO

TÍTULO DO PROJETO				
REUNIÃO DA SUBCOFI DA SECCIONAL DE SANTOS				
IMPACTO ESPERADO				
Análise e decisão sobre demandas de orientação e fiscalização da jurisdição da seccional de Santos/SP. Estudos sobre situações apresentadas pela categoria profissional.				
EIXO E DELIBERAÇÃO DE REFERÊNCIA		ATIVIDADE FINALÍSTICA E ADMINISTRATIVA E SEU OBJETIVO GERAL		
<b>Orientação e Fiscalização Profissional</b>		ORIENTAÇÃO E FISCALIZAÇÃO PROFISSIONAL: Orientar, defender e fiscalizar o exercício profissional de assistentes sociais, contribuindo para o fortalecimento do Serviço Social nos espaços sócio ocupacionais e consequente melhoria na qualidade dos serviços prestados à sociedade em geral no estado de São Paulo.		
LEI / NORMA / INTERFACE COM OUTRO EIXO E DELIBERAÇÃO				
Política Nacional de Fiscalização (PNF), Regimento Interno do CRESS/SP				
PÚBLICO ESPERADO	TOTAL (100%)	Assistentes Sociais (70%)	Estudantes de Serviço Social (20%)	Outros profissionais (10%)
	<b>48</b>	<b>34</b>	<b>10</b>	<b>05</b>
MODALIDADE	<b>Virtual (por motivo da pandemia)</b>		ATIVIDADE EM PARCERIA COM A ESTADUAL E/OU COM OUTRA SECCIONAL?	
			SE SIM, QUAL(IS)	

## III – INFORMAÇÕES SOBRE OS CUSTOS DO PROJETO

### DIÁRIA SEM PERNOITE

DESCRIÇÃO	QUANTIDADE	VALOR UNITÁRIO	SUBTOTAL	QUANTIDADE	VALOR TRANSLADO	SUBTOTAL
DIREÇÃO	<b>00</b>	R\$ 200,00	<b>R\$ 0,00</b>	<b>00</b>	R\$ 100,00	<b>R\$ 0,00</b>
COLABORADORAS(ES)	<b>00</b>	R\$ 200,00	<b>R\$ 0,00</b>	<b>00</b>	R\$ 100,00	<b>R\$ 0,00</b>
FUNCIONÁRIAS(OS)	<b>00</b>	R\$ 200,00	<b>R\$ 0,00</b>	<b>00</b>	R\$ 100,00	<b>R\$ 0,00</b>
TOTAL DE DIÁRIAS SEM PERNOITE			<b>R\$ 0,00</b>	TOTAL TRANSLADO		<b>R\$ 0,00</b>

### DIÁRIA COM PERNOITE

DESCRIÇÃO	QUANTIDADE	VALOR UNITÁRIO	SUBTOTAL	QUANTIDADE	VALOR TRANSLADO	SUBTOTAL
DIREÇÃO	<b>00</b>	R\$ 400,00	<b>R\$ 0,00</b>	<b>00</b>	R\$ 100,00	<b>R\$ 0,00</b>
COLABORADORAS(ES)	<b>00</b>	R\$ 400,00	<b>R\$ 0,00</b>	<b>00</b>	R\$ 100,00	<b>R\$ 0,00</b>
FUNCIONÁRIAS(OS)	<b>00</b>	R\$ 400,00	<b>R\$ 0,00</b>	<b>00</b>	R\$ 100,00	<b>R\$ 0,00</b>
TOTAL DE DIÁRIAS COM PERNOITE			<b>R\$ 0,00</b>	TOTAL TRANSLADO		<b>R\$ 0,00</b>

### EMPRESA DE TURISMO

DESCRIÇÃO	PASSAGEM ÁREA	PASSAGEM RODOVIÁRIA	HOSPEDAGEM
DIREÇÃO	<b>00</b>	<b>00</b>	<b>00</b>
COLABORADORAS(ES)	<b>00</b>	<b>00</b>	<b>00</b>
FUNCIONÁRIAS(OS)	<b>00</b>	<b>00</b>	<b>00</b>
SUBTOTAL	<b>R\$ 0,00</b>	<b>R\$ 0,00</b>	<b>R\$ 0,00</b>
TOTAL DE EMPRESA DE TURISMO			<b>R\$ 0,00</b>

### EMPRESA DE EVENTOS

DESCRIÇÃO	VALOR	TOTAL
AUDITÓRIO	<b>00</b>	<b>R\$ 0,00</b>
LIBRAS	<b>00</b>	
AUDIO E VÍDEO	<b>00</b>	
OUTROS ITENS	<b>00</b>	

### RESSARCIMENTO DE DESPESAS

DESCRIÇÃO	QTIDADE DE PESSOAS	VALOR	SUBTOTAL
DIREÇÃO	<b>00</b>	<b>00</b>	<b>R\$ 0,00</b>
COLABORADORAS(ES)	<b>00</b>	<b>00</b>	<b>R\$ 0,00</b>
FUNCIONÁRIAS(OS)	<b>00</b>	<b>00</b>	<b>R\$ 0,00</b>
TOTAL DE RESSARCIMENTO DE DESPESAS			<b>R\$ 0,00</b>

### HONORÁRIOS

DESCRIÇÃO	QTIDADE	VALOR TOTAL
GRADUADAS/OS	<b>00</b>	<b>R\$ 0,00</b>
ESPECIALISTAS	<b>00</b>	<b>R\$ 0,00</b>
MESTRES	<b>00</b>	<b>R\$ 0,00</b>
DOUTORAS/ES	<b>00</b>	<b>R\$ 0,00</b>
TOTAL	<b>00</b>	<b>R\$ 0,00</b>

**VALOR TOTAL DO CENTRO DE CUSTO**

**R\$ 0,00**

PROJETO Nº

28

## I - IDENTIFICAÇÃO

UNIDADE ADMINISTRATIVA	CENTRO DE CUSTO Nº
São José do Rio Preto	01.02.002.030
NOME COMPLETO DA PRESIDÊNCIA ESTADUAL OU COORDENAÇÃO DA SECCIONAL	
Cleide Maria Monari Semenzato	
NOME COMPLETO DA/O RESPONSÁVEL PELO PROJETO	
Cleide Maria Monari Semenzato	
PERÍODO DE EXECUÇÃO	novembro de 2021

## II – DADOS TÉCNICOS DO PROJETO

TÍTULO DO PROJETO				
Oficina "Produção de Documentos Técnicos e Sigilo Profissional"				
IMPACTO ESPERADO				
Orientar a Categoria profissional, no que se refere ao sigilo profissional e à produção de documentos técnicos e/ou emissão de opinião técnica (oral ou escrita)				
EIXO E DELIBERAÇÃO DE REFERÊNCIA		ATIVIDADE FINALÍSTICA E ADMINISTRATIVA E SEU OBJETIVO GERAL		
Orientação e Fiscalização		Orientação e Fiscalização: cumprir ações de orientação, fiscalização e defesa da profissão para o fortalecimento do exercício profissional de assistentes sociais no estado de São Paulo, assegurando a defesa do espaço profissional e a melhoria da qualidade de atendimento às/ aos usuárias/os do Serviço Social.		
LEI / NORMA / INTERFACE COM OUTRO EIXO E DELIBERAÇÃO				
Tema 02 do Eixo Orientação e Fiscalização - Ação Consensuada do Relatório da Plenária Nacional do Conjunto CFESS/CRESS de 2020				
PÚBLICO ESPERADO	TOTAL (100%)	Assistentes Sociais (70%)	Estudantes de Serviço Social (20%)	Outros profissionais (10%)
	40	28	08	04
MODALIDADE	Virtual		ATIVIDADE EM PARCERIA COM A ESTADUAL E/OU COM OUTRA SECCIONAL?	
			SE SIM, QUAL(S)	

## III – INFORMAÇÕES SOBRE OS CUSTOS DO PROJETO

### DIÁRIA SEM PERNOITE

DESCRIÇÃO	QUANTIDADE	VALOR UNITÁRIO	SUBTOTAL	QUANTIDADE	VALOR TRANSLADO	SUBTOTAL
DIREÇÃO	00	R\$ 200,00	R\$ 0,00	00	R\$ 100,00	R\$ 0,00
COLABORADORAS(ES)	00	R\$ 200,00	R\$ 0,00	00	R\$ 100,00	R\$ 0,00
FUNCIONÁRIAS(OS)	00	R\$ 200,00	R\$ 0,00	00	R\$ 100,00	R\$ 0,00
TOTAL DE DIÁRIAS SEM PERNOITE			R\$ 0,00	TOTAL TRANSLADO		R\$ 0,00

### DIÁRIA COM PERNOITE

DESCRIÇÃO	QUANTIDADE	VALOR UNITÁRIO	SUBTOTAL	QUANTIDADE	VALOR TRANSLADO	SUBTOTAL
DIREÇÃO	00	R\$ 400,00	R\$ 0,00	00	R\$ 100,00	R\$ 0,00
COLABORADORAS(ES)	00	R\$ 400,00	R\$ 0,00	00	R\$ 100,00	R\$ 0,00
FUNCIONÁRIAS(OS)	00	R\$ 400,00	R\$ 0,00	00	R\$ 100,00	R\$ 0,00
TOTAL DE DIÁRIAS COM PERNOITE			R\$ 0,00	TOTAL TRANSLADO		R\$ 0,00

### EMPRESA DE TURISMO

DESCRIÇÃO	PASSAGEM ÁREA	PASSAGEM RODOVIÁRIA	HOSPEDAGEM
DIREÇÃO	00	00	00
COLABORADORAS(ES)	00	00	00
FUNCIONÁRIAS(OS)	00	00	00
SUBTOTAL	R\$ 0,00	R\$ 0,00	R\$ 0,00
TOTAL DE EMPRESA DE TURISMO			R\$ 0,00

### EMPRESA DE EVENTOS

DESCRIÇÃO	VALOR	TOTAL
AUDITÓRIO	00	R\$ 0,00
LIBRAS	00	
AUDIO E VÍDEO	00	
OUTROS ITENS	00	

### RESSARCIMENTO DE DESPESAS

DESCRIÇÃO	QTIDADE DE PESSOAS	VALOR	SUBTOTAL
DIREÇÃO	00	00	R\$ 0,00
COLABORADORAS(ES)	00	00	R\$ 0,00
FUNCIONÁRIAS(OS)	00	00	R\$ 0,00
TOTAL DE RESSARCIMENTO DE DESPESAS			R\$ 0,00

### HONORÁRIOS

DESCRIÇÃO	QTIDADE	VALOR TOTAL
GRADUADAS/OS	00	R\$ 0,00
ESPECIALISTAS	00	R\$ 0,00
MESTRES	00	R\$ 0,00
DOCTORAS/ES	00	R\$ 0,00
TOTAL	00	R\$ 0,00

VALOR TOTAL DO CENTRO DE CUSTO

R\$ 0,00

PROJETO Nº	29
------------	----

I - IDENTIFICAÇÃO	
UNIDADE ADMINISTRATIVA	CENTRO DE CUSTO Nº
<b>SÃO JOSÉ DOS CAMPOS</b>	<b>01.02.002.031</b>
NOME COMPLETO DA PRESIDÊNCIA ESTADUAL OU COORDENAÇÃO DA SECCIONAL	
Viviane Souza da Silva	
NOME COMPLETO DA/O RESPONSÁVEL PELO PROJETO	
Thabata Dapena Ribeiro	
PERÍODO DE EXECUÇÃO	Nos meses de fevereiro, abril, junho, agosto e outubro

II – DADOS TÉCNICOS DO PROJETO				
TÍTULO DO PROJETO				
Diálogos com a categoria: Aproximando a Seccional das Sub-regiões				
IMPACTO ESPERADO				
Aproximação com as/os profissionais que se encontram nos mais variados e distantes municípios que fazem parte da Seccional, criando um canal de comunicação.				
EIXO E DELIBERAÇÃO DE REFERÊNCIA	ATIVIDADE FINALÍSTICA E ADMINISTRATIVA E SEU OBJETIVO GERAL			
<b>Orientação e Fiscalização Profissional</b>	ORIENTAÇÃO E FISCALIZAÇÃO PROFISSIONAL: Orientar, defender e fiscalizar o exercício profissional de assistentes sociais, contribuindo para o fortalecimento do Serviço Social nos espaços sócio ocupacionais e consequente melhoria na qualidade dos serviços prestados à sociedade em geral no estado de São Paulo.			
LEI / NORMA / INTERFACE COM OUTRO EIXO E DELIBERAÇÃO				
Administrativo financeiro; Política Nacional de Fiscalização; Código de Ética do/a Assistente Social; Lei de Regulamentação da Profissão.				
PÚBLICO ESPERADO	TOTAL (100%)	Assistentes Sociais (70%)	Estudantes de Serviço Social (20%)	Outros profissionais (10%)
	100	70	20	10
MODALIDADE	<b>Virtual (por motivo da pandemia)</b>			ATIVIDADE EM PARCERIA COM A ESTADUAL E/OU COM OUTRA SECCIONAL?
				<b>Não</b>
	SE SIM, QUAL(S)			

### III – INFORMAÇÕES SOBRE OS CUSTOS DO PROJETO

DIÁRIA SEM PERNOITE						
DESCRIÇÃO	QUANTIDADE	VALOR UNITÁRIO	SUBTOTAL	QUANTIDADE	VALOR TRANSLADO	SUBTOTAL
DIREÇÃO	00	R\$ 200,00	R\$ 0,00	00	R\$ 100,00	R\$ 0,00
COLABORADORAS(ES)	00	R\$ 200,00	R\$ 0,00	00	R\$ 100,00	R\$ 0,00
FUNCIONÁRIAS(OS)	00	R\$ 200,00	R\$ 0,00	00	R\$ 100,00	R\$ 0,00
TOTAL DE DIÁRIAS SEM PERNOITE			R\$ 0,00	TOTAL TRANSLADO		R\$ 0,00

DIÁRIA COM PERNOITE						
DESCRIÇÃO	QUANTIDADE	VALOR UNITÁRIO	SUBTOTAL	QUANTIDADE	VALOR TRANSLADO	SUBTOTAL
DIREÇÃO	00	R\$ 400,00	R\$ 0,00	00	R\$ 100,00	R\$ 0,00
COLABORADORAS(ES)	00	R\$ 400,00	R\$ 0,00	00	R\$ 100,00	R\$ 0,00
FUNCIONÁRIAS(OS)	00	R\$ 400,00	R\$ 0,00	00	R\$ 100,00	R\$ 0,00
TOTAL DE DIÁRIAS COM PERNOITE			R\$ 0,00	TOTAL TRANSLADO		R\$ 0,00

EMPRESA DE TURISMO			
DESCRIÇÃO	PASSAGEM ÁREA	PASSAGEM RODOVIÁRIA	HOSPEDAGEM
DIREÇÃO	00	00	00
COLABORADORAS(ES)	00	00	00
FUNCIONÁRIAS(OS)	00	00	00
SUBTOTAL	R\$ 0,00	R\$ 0,00	R\$ 0,00
TOTAL DE EMPRESA DE TURISMO			R\$ 0,00

EMPRESA DE EVENTOS		
DESCRIÇÃO	VALOR	TOTAL
AUDITÓRIO	00	R\$ 0,00
LIBRAS	00	
AUDIO E VÍDEO	00	
OUTROS ITENS	00	

RESSARCIMENTO DE DESPESAS			
DESCRIÇÃO	QTIDADE DE PESSOAS	VALOR	SUBTOTAL
DIREÇÃO	00	00	R\$ 0,00
COLABORADORAS(ES)	00	00	R\$ 0,00
FUNCIONÁRIAS(OS)	00	00	R\$ 0,00
TOTAL DE RESSARCIMENTO DE DESPESAS			R\$ 0,00

HONORÁRIOS		
DESCRIÇÃO	QTIDADE	VALOR TOTAL
GRADUADAS/OS	00	R\$ 0,00
ESPECIALISTAS	00	R\$ 0,00
MESTRES	00	R\$ 0,00
DOCTORAS/ES	00	R\$ 0,00
TOTAL	00	R\$ 0,00

<b>VALOR TOTAL DO CENTRO DE CUSTO</b>	<b>R\$ 0,00</b>
---------------------------------------	-----------------

PROJETO Nº

30

## I - IDENTIFICAÇÃO

UNIDADE ADMINISTRATIVA	CENTRO DE CUSTO Nº
<b>SÃO JOSÉ DOS CAMPOS</b>	<b>01.02.002.032</b>
NOME COMPLETO DA PRESIDÊNCIA ESTADUAL OU COORDENAÇÃO DA SECCIONAL	
Viviane Souza da Silva	
NOME COMPLETO DA/O RESPONSÁVEL PELO PROJETO	
Rogério de Jesus Ferreira	
PERÍODO DE EXECUÇÃO	Junho

## II – DADOS TÉCNICOS DO PROJETO

TÍTULO DO PROJETO				
Requisições Indevidas e Documentação				
IMPACTO ESPERADO				
Defesa das atribuições e competências profissionais regulamentadas, reafirmando o projeto ético-político do Serviço Social, frente às requisições indevidas/imposições institucionais e ataque à autonomia profissional.				
EIXO E DELIBERAÇÃO DE REFERÊNCIA		ATIVIDADE FINALÍSTICA E ADMINISTRATIVA E SEU OBJETIVO GERAL		
<b>Orientação e Fiscalização Profissional</b>		ORIENTAÇÃO E FISCALIZAÇÃO PROFISSIONAL: Orientar, defender e fiscalizar o exercício profissional de assistentes sociais, contribuindo para o fortalecimento do Serviço Social nos espaços sócio ocupacionais e consequente melhoria na qualidade dos serviços prestados à sociedade em geral no estado de São Paulo.		
LEI / NORMA / INTERFACE COM OUTRO EIXO E DELIBERAÇÃO				
Tema: 1. Requisições Indevidas. Defender as atribuições e competências profissionais regulamentadas, reafirmando o projeto ético-político do Serviço Social, frente às requisições indevidas/imposições institucionais e ataque à autonomia profissional.				
Tema: 2. Produção de Documentos Técnicos				
PÚBLICO ESPERADO	TOTAL (100%)	Assistentes Sociais (70%)	Estudantes de Serviço Social (20%)	Outros profissionais (10%)
	60	42	12	06
MODALIDADE	<b>Virtual (por motivo da pandemia)</b>		ATIVIDADE EM PARCERIA COM A ESTADUAL E/OU COM OUTRA SECCIONAL?	
			SE SIM, QUAL(IS)	

## III – INFORMAÇÕES SOBRE OS CUSTOS DO PROJETO

### DIÁRIA SEM PERNOITE

DESCRIÇÃO	QUANTIDADE	VALOR UNITÁRIO	SUBTOTAL	QUANTIDADE	VALOR TRANSLADO	SUBTOTAL
DIREÇÃO	00	R\$ 200,00	R\$ 0,00	00	R\$ 100,00	R\$ 0,00
COLABORADORAS(ES)	00	R\$ 200,00	R\$ 0,00	00	R\$ 100,00	R\$ 0,00
FUNCIONÁRIAS(OS)	00	R\$ 200,00	R\$ 0,00	00	R\$ 100,00	R\$ 0,00
TOTAL DE DIÁRIAS SEM PERNOITE			R\$ 0,00	TOTAL TRANSLADO		R\$ 0,00

### DIÁRIA COM PERNOITE

DESCRIÇÃO	QUANTIDADE	VALOR UNITÁRIO	SUBTOTAL	QUANTIDADE	VALOR TRANSLADO	SUBTOTAL
DIREÇÃO	00	R\$ 400,00	R\$ 0,00	00	R\$ 100,00	R\$ 0,00
COLABORADORAS(ES)	00	R\$ 400,00	R\$ 0,00	00	R\$ 100,00	R\$ 0,00
FUNCIONÁRIAS(OS)	00	R\$ 400,00	R\$ 0,00	00	R\$ 100,00	R\$ 0,00
TOTAL DE DIÁRIAS COM PERNOITE			R\$ 0,00	TOTAL TRANSLADO		R\$ 0,00

### EMPRESA DE TURISMO

DESCRIÇÃO	PASSAGEM ÁREA	PASSAGEM RODOVIÁRIA	HOSPEDAGEM
DIREÇÃO	00	00	00
COLABORADORAS(ES)	00	00	00
FUNCIONÁRIAS(OS)	00	00	00
SUBTOTAL	R\$ 0,00	R\$ 0,00	R\$ 0,00
TOTAL DE EMPRESA DE TURISMO			R\$ 0,00

### EMPRESA DE EVENTOS

DESCRIÇÃO	VALOR	TOTAL
AUDITÓRIO	00	R\$ 0,00
LIBRAS	00	
AUDIO E VÍDEO	00	
OUTROS ITENS	00	

### RESSARCIMENTO DE DESPESAS

DESCRIÇÃO	QTIDADE DE PESSOAS	VALOR	SUBTOTAL
DIREÇÃO	00	00	R\$ 0,00
COLABORADORAS(ES)	00	00	R\$ 0,00
FUNCIONÁRIAS(OS)	00	00	R\$ 0,00
TOTAL DE RESSARCIMENTO DE DESPESAS			R\$ 0,00

### HONORÁRIOS

DESCRIÇÃO	QTIDADE	VALOR TOTAL
GRADUADAS/OS	00	R\$ 0,00
ESPECIALISTAS	00	R\$ 0,00
MESTRES	00	R\$ 0,00
DOCTORAS/ES	08	R\$ 1.766,72
TOTAL	08	R\$ 1.766,72

**VALOR TOTAL DO CENTRO DE CUSTO**

**R\$ 1.766,72**

PROJETO Nº

31

## I - IDENTIFICAÇÃO

UNIDADE ADMINISTRATIVA	CENTRO DE CUSTO Nº
<b>SÃO JOSÉ DOS CAMPOS</b>	<b>01.02.002.033</b>
NOME COMPLETO DA PRESIDÊNCIA ESTADUAL OU COORDENAÇÃO DA SECCIONAL	
Viviane Souza da Silva	
NOME COMPLETO DA/O RESPONSÁVEL PELO PROJETO	
Willielma Rejane Lins	
PERÍODO DE EXECUÇÃO	Mensal (De Janeiro a Dezembro)

## II – DADOS TECNICOS DO PROJETO

TÍTULO DO PROJETO			
Reuniões ordinárias da subcofi São José dos Campos			
IMPACTO ESPERADO			
Manutenção da Organização do Planejamento do Eixo Orientação e Fiscalização Profissional do CRESS/SP			
EIXO E DELIBERAÇÃO DE REFERÊNCIA		ATIVIDADE FINALÍSTICA E ADMINISTRATIVA E SEU OBJETIVO GERAL	
<b>Orientação e Fiscalização Profissional</b>		ORIENTAÇÃO E FISCALIZAÇÃO PROFISSIONAL: Orientar, defender e fiscalizar o exercício profissional de assistentes sociais, contribuindo para o fortalecimento do Serviço Social nos espaços sócio ocupacionais e consequente melhoria na qualidade dos serviços prestados à sociedade em geral no estado de São Paulo.	
LEI / NORMA / INTERFACE COM OUTRO EIXO E DELIBERAÇÃO			
Regimento Interno do CRESS/SP; Política Nacional de Fiscalização			
PÚBLICO ESPERADO	TOTAL (100%)	Assistentes Sociais (70%)	Estudantes de Serviço Social (20%) Outros profissionais (10%)
	60	42	12 06
MODALIDADE	Virtual (por motivo da pandemia)		ATIVIDADE EM PARCERIA COM A ESTADUAL E/OU COM OUTRA SECCIONAL? SE SIM, QUAL(IS)
			Não

## III – INFORMAÇÕES SOBRE OS CUSTOS DO PROJETO

### DIÁRIA SEM PERNOITE

DESCRIÇÃO	QUANTIDADE	VALOR UNITÁRIO	SUBTOTAL	QUANTIDADE	VALOR TRANSLADO	SUBTOTAL
DIREÇÃO	00	R\$ 200,00	R\$ 0,00	00	R\$ 100,00	R\$ 0,00
COLABORADORAS(ES)	00	R\$ 200,00	R\$ 0,00	00	R\$ 100,00	R\$ 0,00
FUNCIONÁRIAS(OS)	00	R\$ 200,00	R\$ 0,00	00	R\$ 100,00	R\$ 0,00
TOTAL DE DIÁRIAS SEM PERNOITE			R\$ 0,00	TOTAL TRANSLADO		R\$ 0,00

### DIÁRIA COM PERNOITE

DESCRIÇÃO	QUANTIDADE	VALOR UNITÁRIO	SUBTOTAL	QUANTIDADE	VALOR TRANSLADO	SUBTOTAL
DIREÇÃO	00	R\$ 400,00	R\$ 0,00	00	R\$ 100,00	R\$ 0,00
COLABORADORAS(ES)	00	R\$ 400,00	R\$ 0,00	00	R\$ 100,00	R\$ 0,00
FUNCIONÁRIAS(OS)	00	R\$ 400,00	R\$ 0,00	00	R\$ 100,00	R\$ 0,00
TOTAL DE DIÁRIAS COM PERNOITE			R\$ 0,00	TOTAL TRANSLADO		R\$ 0,00

### EMPRESA DE TURISMO

DESCRIÇÃO	PASSAGEM ÁREA	PASSAGEM RODOVIÁRIA	HOSPEDAGEM
DIREÇÃO	00	00	00
COLABORADORAS(ES)	00	00	00
FUNCIONÁRIAS(OS)	00	00	00
SUBTOTAL	R\$ 0,00	R\$ 0,00	R\$ 0,00
TOTAL DE EMPRESA DE TURISMO			R\$ 0,00

### EMPRESA DE EVENTOS

DESCRIÇÃO	VALOR	TOTAL
AUDITÓRIO	00	R\$ 0,00
LIBRAS	00	
AUDIO E VÍDEO	00	
OUTROS ITENS	00	

### RESSARCIMENTO DE DESPESAS

DESCRIÇÃO	QTIDADE DE PESSOAS	VALOR	SUBTOTAL
DIREÇÃO	00	00	R\$ 0,00
COLABORADORAS(ES)	00	00	R\$ 0,00
FUNCIONÁRIAS(OS)	00	00	R\$ 0,00
TOTAL DE RESSARCIMENTO DE DESPESAS			R\$ 0,00

### HONORÁRIOS

DESCRIÇÃO	QTIDADE	VALOR TOTAL
GRADUADAS/OS	00	R\$ 0,00
ESPECIALISTAS	00	R\$ 0,00
MESTRES	00	R\$ 0,00
DOCTORAS/ES	00	R\$ 0,00
TOTAL	00	R\$ 0,00

**VALOR TOTAL DO CENTRO DE CUSTO**

**R\$ 0,00**



PROJETO Nº	32
------------	----

I - IDENTIFICAÇÃO	
UNIDADE ADMINISTRATIVA	CENTRO DE CUSTO Nº
<b>SOROCABA</b>	<b>01.02.002.034</b>
NOME COMPLETO DA PRESIDÊNCIA ESTADUAL OU COORDENAÇÃO DA SECCIONAL	
JAQUELINE MICHELE DE JESUS	
NOME COMPLETO DA/O RESPONSÁVEL PELO PROJETO	
KELIN TAMARA SOUZA VIZARRA	
PERÍODO DE EXECUÇÃO	MENSAL/2021

II – DADOS TÉCNICOS DO PROJETO	
TÍTULO DO PROJETO	
REUNIÕES ORDINÁRIAS SUBCOFI SOROCABA	
IMPACTO ESPERADO	
APRIMORAMENTO E QUALIFICAÇÃO NO PROCESSO DE ORIENTAÇÃO E FISCALIZAÇÃO PROFISSIONAL	
EIXO E DELIBERAÇÃO DE REFERÊNCIA	ATIVIDADE FINALÍSTICA E ADMINISTRATIVA E SEU OBJETIVO GERAL
<b>Orientação e Fiscalização Profissional</b>	ORIENTAÇÃO E FISCALIZAÇÃO PROFISSIONAL: Orientar, defender e fiscalizar o exercício profissional de assistentes sociais, contribuindo para o fortalecimento do Serviço Social nos espaços sócio ocupacionais e consequente melhoria na qualidade dos serviços prestados à sociedade em geral no estado de São Paulo.
LEI / NORMA / INTERFACE COM OUTRO EIXO E DELIBERAÇÃO	
LEI Nº 8662/93, RESOLUÇÃO CFESS Nº 512/2007, RESOLUÇÃO CRESS-SP Nº 108/2019	
PÚBLICO ESPERADO	TOTAL (100%) Assistentes Sociais (70%) Estudantes de Serviço Social (20%) Outros profissionais (10%)
	48 34 10 05
MODALIDADE	Virtual (por motivo da pandemia)
	ATIVIDADE EM PARCERIA COM A ESTADUAL E/OU COM OUTRA SECCIONAL? SE SIM, QUAL(IS)
	Sim

### III – INFORMAÇÕES SOBRE OS CUSTOS DO PROJETO

DIÁRIA SEM PERNOITE						
DESCRIÇÃO	QUANTIDADE	VALOR UNITÁRIO	SUBTOTAL	QUANTIDADE	VALOR TRANSLADO	SUBTOTAL
DIREÇÃO	00	R\$ 200,00	R\$ 0,00	00	R\$ 100,00	R\$ 0,00
COLABORADORAS(ES)	00	R\$ 200,00	R\$ 0,00	00	R\$ 100,00	R\$ 0,00
FUNCIONÁRIAS(OS)	00	R\$ 200,00	R\$ 0,00	00	R\$ 100,00	R\$ 0,00
TOTAL DE DIÁRIAS SEM PERNOITE			R\$ 0,00	TOTAL TRANSLADO		R\$ 0,00

DIÁRIA COM PERNOITE						
DESCRIÇÃO	QUANTIDADE	VALOR UNITÁRIO	SUBTOTAL	QUANTIDADE	VALOR TRANSLADO	SUBTOTAL
DIREÇÃO	00	R\$ 400,00	R\$ 0,00	00	R\$ 100,00	R\$ 0,00
COLABORADORAS(ES)	00	R\$ 400,00	R\$ 0,00	00	R\$ 100,00	R\$ 0,00
FUNCIONÁRIAS(OS)	00	R\$ 400,00	R\$ 0,00	00	R\$ 100,00	R\$ 0,00
TOTAL DE DIÁRIAS COM PERNOITE			R\$ 0,00	TOTAL TRANSLADO		R\$ 0,00

EMPRESA DE TURISMO			
DESCRIÇÃO	PASSAGEM ÁREA	PASSAGEM RODOVIÁRIA	HOSPEDAGEM
DIREÇÃO	R\$ 0,00	R\$ 0,00	R\$ 0,00
COLABORADORAS(ES)	R\$ 0,00	R\$ 0,00	R\$ 0,00
FUNCIONÁRIAS(OS)	R\$ 0,00	R\$ 0,00	R\$ 0,00
SUBTOTAL	R\$ 0,00	R\$ 0,00	R\$ 0,00
TOTAL DE EMPRESA DE TURISMO			R\$ 0,00

EMPRESA DE EVENTOS		
DESCRIÇÃO	VALOR	TOTAL
AUDITÓRIO	R\$ 0,00	R\$ 0,00
LIBRAS	R\$ 0,00	
AUDIO E VÍDEO	R\$ 0,00	
OUTROS ITENS	R\$ 0,00	

RESSARCIMENTO DE DESPESAS			
DESCRIÇÃO	QTIDADE DE PESSOAS	VALOR	SUBTOTAL
DIREÇÃO	00	R\$ 0,00	R\$ 0,00
COLABORADORAS(ES)	00	R\$ 0,00	R\$ 0,00
FUNCIONÁRIAS(OS)	00	R\$ 0,00	R\$ 0,00
TOTAL DE RESSARCIMENTO DE DESPESAS			R\$ 0,00

HONORÁRIOS		
DESCRIÇÃO	QTIDADE	VALOR TOTAL
GRADUADAS/OS	00	R\$ 0,00
ESPECIALISTAS	00	R\$ 0,00
MESTRES	00	R\$ 0,00
DOCTORAS/ES	00	R\$ 0,00
TOTAL	00	R\$ 0,00

<b>VALOR TOTAL DO CENTRO DE CUSTO</b>	<b>R\$ 0,00</b>
---------------------------------------	-----------------

PROJETO Nº

33

## I - IDENTIFICAÇÃO

UNIDADE ADMINISTRATIVA	CENTRO DE CUSTO Nº
<b>SEDE ESTADUAL</b>	<b>01.02.002.035</b>
NOME COMPLETO DA PRESIDÊNCIA ESTADUAL OU COORDENAÇÃO DA SECCIONAL	
Nicole Barbosa de Araújo	
NOME COMPLETO DA/O RESPONSÁVEL PELO PROJETO	
Anne Oliveira da Silva	
PERÍODO DE EXECUÇÃO	<b>Janeiro a dezembro de 2021 (QUINZENAL)</b>

## II – DADOS TECNICOS DO PROJETO

TÍTULO DO PROJETO				
Reuniões ordinárias da Subcomissão de Orientação e Fiscalização Profissional - SUBCOFI Sede				
IMPACTO ESPERADO				
Manter ativa e cumprir a competência de orientação e fiscalização profissional do Serviço Social de forma descentralizada na jurisdição da Sede.				
EIXO E DELIBERAÇÃO DE REFERÊNCIA		ATIVIDADE FINALÍSTICA E ADMINISTRATIVA E SEU OBJETIVO GERAL		
<b>Orientação e Fiscalização Profissional</b>		ORIENTAÇÃO E FISCALIZAÇÃO PROFISSIONAL: Orientar, defender e fiscalizar o exercício profissional de assistentes sociais, contribuindo para o fortalecimento do Serviço Social nos espaços sócio ocupacionais e consequente melhoria na qualidade dos serviços prestados à sociedade em geral no estado de São Paulo.		
LEI / NORMA / INTERFACE COM OUTRO EIXO E DELIBERAÇÃO				
Lei Nº 8.662/1993; Resolução CFESS Nº 273/1993 - Código de Ética do Assistente Social; Resolução CFESS Nº 512/2007 - Política Nacional de Fiscalização (PNF) do Conjunto CFESS-CRESS; Resolução CRESS/SP Nº 108/2019; Resoluções do Conjunto CFESS-CRESS.				
PÚBLICO ESPERADO	TOTAL (100%)	Assistentes Sociais (70%)	Estudantes de Serviço Social (20%)	Outros profissionais (10%)
	<b>168</b>	118	34	17
MODALIDADE	<b>Virtual (por motivo da pandemia)</b>		ATIVIDADE EM PARCERIA COM A ESTADUAL E/OU COM OUTRA SECCIONAL?	<b>Não</b>
			SE SIM, QUAL(IS)	

## III – INFORMAÇÕES SOBRE OS CUSTOS DO PROJETO

### DIÁRIA SEM PERNOITE

DESCRIÇÃO	QUANTIDADE	VALOR UNITÁRIO	SUBTOTAL	QUANTIDADE	VALOR TRANSLADO	SUBTOTAL
DIREÇÃO	<b>00</b>	R\$ 200,00	R\$ 0,00	<b>00</b>	R\$ 100,00	R\$ 0,00
COLABORADORAS(ES)	<b>00</b>	R\$ 200,00	R\$ 0,00	<b>00</b>	R\$ 100,00	R\$ 0,00
FUNCIONÁRIAS(OS)	<b>00</b>	R\$ 200,00	R\$ 0,00	<b>00</b>	R\$ 100,00	R\$ 0,00
TOTAL DE DIÁRIAS SEM PERNOITE			<b>R\$ 0,00</b>	TOTAL TRANSLADO		<b>R\$ 0,00</b>

### DIÁRIA COM PERNOITE

DESCRIÇÃO	QUANTIDADE	VALOR UNITÁRIO	SUBTOTAL	QUANTIDADE	VALOR TRANSLADO	SUBTOTAL
DIREÇÃO	<b>00</b>	R\$ 400,00	R\$ 0,00	<b>00</b>	R\$ 100,00	R\$ 0,00
COLABORADORAS(ES)	<b>00</b>	R\$ 400,00	R\$ 0,00	<b>00</b>	R\$ 100,00	R\$ 0,00
FUNCIONÁRIAS(OS)	<b>00</b>	R\$ 400,00	R\$ 0,00	<b>00</b>	R\$ 100,00	R\$ 0,00
TOTAL DE DIÁRIAS COM PERNOITE			<b>R\$ 0,00</b>	TOTAL TRANSLADO		<b>R\$ 0,00</b>

### EMPRESA DE TURISMO

DESCRIÇÃO	PASSAGEM ÁREA	PASSAGEM RODOVIÁRIA	HOSPEDAGEM
DIREÇÃO	<b>R\$ 0,00</b>	<b>R\$ 0,00</b>	<b>R\$ 0,00</b>
COLABORADORAS(ES)	<b>R\$ 0,00</b>	<b>R\$ 0,00</b>	<b>R\$ 0,00</b>
FUNCIONÁRIAS(OS)	<b>R\$ 0,00</b>	<b>R\$ 0,00</b>	<b>R\$ 0,00</b>
SUBTOTAL	<b>R\$ 0,00</b>	<b>R\$ 0,00</b>	<b>R\$ 0,00</b>
TOTAL DE EMPRESA DE TURISMO			<b>R\$ 0,00</b>

### EMPRESA DE EVENTOS

DESCRIÇÃO	VALOR	TOTAL
AUDITÓRIO	<b>R\$ 0,00</b>	<b>R\$ 0,00</b>
LIBRAS	<b>R\$ 0,00</b>	
AUDIO E VÍDEO	<b>R\$ 0,00</b>	
OUTROS ITENS	<b>R\$ 0,00</b>	

### RESSARCIMENTO DE DESPESAS

DESCRIÇÃO	QTIDADE DE PESSOAS	VALOR	SUBTOTAL
DIREÇÃO	<b>00</b>	<b>R\$ 50,00</b>	<b>R\$ 0,00</b>
COLABORADORAS(ES)	<b>00</b>	<b>R\$ 50,00</b>	<b>R\$ 0,00</b>
FUNCIONÁRIAS(OS)	<b>00</b>	<b>R\$ 50,00</b>	<b>R\$ 0,00</b>
TOTAL DE RESSARCIMENTO DE DESPESAS			<b>R\$ 0,00</b>

### HONORÁRIOS

DESCRIÇÃO	QTIDADE	VALOR TOTAL
GRADUADAS/OS	<b>00</b>	<b>R\$ 0,00</b>
ESPECIALISTAS	<b>00</b>	<b>R\$ 0,00</b>
MESTRES	<b>00</b>	<b>R\$ 0,00</b>
DOCTORAS/ES	<b>00</b>	<b>R\$ 0,00</b>
TOTAL	<b>00</b>	<b>R\$ 0,00</b>

**VALOR TOTAL DO CENTRO DE CUSTO**

**R\$ 0,00**

PROJETO Nº

34

## I - IDENTIFICAÇÃO

UNIDADE ADMINISTRATIVA	CENTRO DE CUSTO Nº
<b>SEDE ESTADUAL</b>	<b>01.02.002.036</b>
NOME COMPLETO DA PRESIDÊNCIA ESTADUAL OU COORDENAÇÃO DA SECCIONAL	
Nicole Barbosa de Araújo	
NOME COMPLETO DA/O RESPONSÁVEL PELO PROJETO	
Anne Oliveira da Silva	
PERÍODO DE EXECUÇÃO	Abril/2021 e Outubro/2021

## II – DADOS TECNICOS DO PROJETO

TÍTULO DO PROJETO			
Reunião semestral com as Unidades de Formação Acadêmica (UFA) da jurisdição da SubCOFI Sede			
IMPACTO ESPERADO			
Fortalecer e ampliar o diálogo com UFA's, reforçando as orientações para a materialidade da Política Nacional de Estágio da ABEPSS e das Resoluções do CFESS			
EIXO E DELIBERAÇÃO DE REFERÊNCIA		ATIVIDADE FINALÍSTICA E ADMINISTRATIVA E SEU OBJETIVO GERAL	
Orientação e Fiscalização Profissional		ORIENTAÇÃO E FISCALIZAÇÃO PROFISSIONAL: Orientar, defender e fiscalizar o exercício profissional de assistentes sociais, contribuindo para o fortalecimento do Serviço Social nos espaços sócio ocupacionais e consequente melhoria na qualidade dos serviços prestados à sociedade em geral no estado de São Paulo.	
LEI / NORMA / INTERFACE COM OUTRO EIXO E DELIBERAÇÃO			
Lei Nº 8.662/1993; Resolução CFESS Nº 273/1993 - Código de Ética do Assistente Social; Resolução CFESS Nº 512/2007 - Política Nacional de Fiscalização (PNF) do Conjunto CFESS-CRESS; Resolução CRESS/SP Nº 108/2019; Resolução CFESS Nº 533/2008; Resolução CFESS Nº 568/2010; Resolução CRESS/SP Nº 048/2019; Interface com a Comissão de Formação Profissional; Ações consensuadas em Plenária Nacional, Eixo de Formação Profissional, Tema "5".			
PÚBLICO ESPERADO	TOTAL (100%)	Assistentes Sociais (70%)	Estudantes de Serviço Social (20%)
	120	84	24
			Outros profissionais (10%)
			12
MODALIDADE	Virtual		ATIVIDADE EM PARCERIA COM A ESTADUAL E/OU COM OUTRA SECCIONAL?
			Não
			SE SIM, QUAL(IS)

## III – INFORMAÇÕES SOBRE OS CUSTOS DO PROJETO

### DIÁRIA SEM PERNOITE

DESCRIÇÃO	QUANTIDADE	VALOR UNITÁRIO	SUBTOTAL	QUANTIDADE	VALOR TRANSLADO	SUBTOTAL
DIREÇÃO	00	R\$ 200,00	R\$ 0,00	00	R\$ 100,00	R\$ 0,00
COLABORADORAS(ES)	00	R\$ 200,00	R\$ 0,00	00	R\$ 100,00	R\$ 0,00
FUNCIONÁRIAS(OS)	00	R\$ 200,00	R\$ 0,00	00	R\$ 100,00	R\$ 0,00
TOTAL DE DIÁRIAS SEM PERNOITE			R\$ 0,00	TOTAL TRANSLADO		R\$ 0,00

### DIÁRIA COM PERNOITE

DESCRIÇÃO	QUANTIDADE	VALOR UNITÁRIO	SUBTOTAL	QUANTIDADE	VALOR TRANSLADO	SUBTOTAL
DIREÇÃO	00	R\$ 400,00	R\$ 0,00	00	R\$ 100,00	R\$ 0,00
COLABORADORAS(ES)	00	R\$ 400,00	R\$ 0,00	00	R\$ 100,00	R\$ 0,00
FUNCIONÁRIAS(OS)	00	R\$ 400,00	R\$ 0,00	00	R\$ 100,00	R\$ 0,00
TOTAL DE DIÁRIAS COM PERNOITE			R\$ 0,00	TOTAL TRANSLADO		R\$ 0,00

### EMPRESA DE TURISMO

DESCRIÇÃO	PASSAGEM ÁREA	PASSAGEM RODOVIÁRIA	HOSPEDAGEM
DIREÇÃO	R\$ 0,00	R\$ 0,00	R\$ 0,00
COLABORADORAS(ES)	R\$ 0,00	R\$ 0,00	R\$ 0,00
FUNCIONÁRIAS(OS)	R\$ 0,00	R\$ 0,00	R\$ 0,00
SUBTOTAL	R\$ 0,00	R\$ 0,00	R\$ 0,00
TOTAL DE EMPRESA DE TURISMO			R\$ 0,00

### EMPRESA DE EVENTOS

DESCRIÇÃO	VALOR	TOTAL
AUDITÓRIO	R\$ 0,00	R\$ 0,00
LIBRAS	R\$ 0,00	
AUDIO E VÍDEO	R\$ 0,00	
OUTROS ITENS	R\$ 0,00	

### RESSARCIMENTO DE DESPESAS

DESCRIÇÃO	QTIDADE DE PESSOAS	VALOR	SUBTOTAL
DIREÇÃO	00	R\$ 0,00	R\$ 0,00
COLABORADORAS(ES)	00	R\$ 0,00	R\$ 0,00
FUNCIONÁRIAS(OS)	00	R\$ 0,00	R\$ 0,00
TOTAL DE RESSARCIMENTO DE DESPESAS			R\$ 0,00

### HONORÁRIOS

DESCRIÇÃO	QTIDADE	VALOR TOTAL
GRADUADAS/OS	00	R\$ 0,00
ESPECIALISTAS	00	R\$ 0,00
MESTRES	00	R\$ 0,00
DOUTORAS/ES	00	R\$ 0,00
TOTAL	00	R\$ 0,00

VALOR TOTAL DO CENTRO DE CUSTO

R\$ 0,00

PROJETO Nº

35

## I - IDENTIFICAÇÃO

UNIDADE ADMINISTRATIVA	CENTRO DE CUSTO Nº
<b>SEDE ESTADUAL</b>	<b>01.02.002.037</b>
NOME COMPLETO DA PRESIDÊNCIA ESTADUAL OU COORDENAÇÃO DA SECCIONAL	
Nicole Barbosa de Araújo	
NOME COMPLETO DA/O RESPONSÁVEL PELO PROJETO	
Anne Oliveira da Silva	
PERÍODO DE EXECUÇÃO	Fevereiro a julho de 2021

## II – DADOS TECNICOS DO PROJETO

TÍTULO DO PROJETO				
Grupo de estudo sobre indicadores de processos abertos na jurisdição da Sede entre os anos de 2019 e 2020				
IMPACTO ESPERADO				
Obter subsídios de análise das solicitações e demandas existentes no âmbito da jurisdição da Sede, possibilitando o aprimoramento na orientação e fiscalização				
EIXO E DELIBERAÇÃO DE REFERÊNCIA		ATIVIDADE FINALÍSTICA E ADMINISTRATIVA E SEU OBJETIVO GERAL		
<b>Orientação e Fiscalização Profissional</b>		ORIENTAÇÃO E FISCALIZAÇÃO PROFISSIONAL: Orientar, defender e fiscalizar o exercício profissional de assistentes sociais, contribuindo para o fortalecimento do Serviço Social nos espaços sócio ocupacionais e consequente melhoria na qualidade dos serviços prestados à sociedade em geral no estado de São Paulo.		
LEI / NORMA / INTERFACE COM OUTRO EIXO E DELIBERAÇÃO				
Lei Nº 8.662/1993; Resolução CFESS Nº 273/1993 - Código de Ética do Assistente Social; Resolução CFESS Nº 512/2007 - Política Nacional de Fiscalização (PNF) do Conjunto CFESS-CRESS; Resolução CRESS/SP Nº 108/2019; Resoluções do Conjunto CFESS-CRESS; Ações consensuadas em Plenária Nacional, Eixo Orientação e Fiscalização Profissional, Tema "1".				
PÚBLICO ESPERADO	TOTAL (100%)	Assistentes Sociais (70%)	Estudantes de Serviço Social (20%)	Outros profissionais (10%)
	49	34	10	05
MODALIDADE	<b>Virtual (por motivo da pandemia)</b>		ATIVIDADE EM PARCERIA COM A ESTADUAL E/OU COM OUTRA SECCIONAL?	<b>Não</b>
			SE SIM, QUAL(IS)	

## III – INFORMAÇÕES SOBRE OS CUSTOS DO PROJETO

### DIÁRIA SEM PERNOITE

DESCRIÇÃO	QUANTIDADE	VALOR UNITÁRIO	SUBTOTAL	QUANTIDADE	VALOR TRANSLADO	SUBTOTAL
DIREÇÃO	00	R\$ 200,00	R\$ 0,00	00	R\$ 100,00	R\$ 0,00
COLABORADORAS(ES)	00	R\$ 200,00	R\$ 0,00	00	R\$ 100,00	R\$ 0,00
FUNCIONÁRIAS(OS)	00	R\$ 200,00	R\$ 0,00	00	R\$ 100,00	R\$ 0,00
TOTAL DE DIÁRIAS SEM PERNOITE			R\$ 0,00	TOTAL TRANSLADO		R\$ 0,00

### DIÁRIA COM PERNOITE

DESCRIÇÃO	QUANTIDADE	VALOR UNITÁRIO	SUBTOTAL	QUANTIDADE	VALOR TRANSLADO	SUBTOTAL
DIREÇÃO	00	R\$ 400,00	R\$ 0,00	00	R\$ 100,00	R\$ 0,00
COLABORADORAS(ES)	00	R\$ 400,00	R\$ 0,00	00	R\$ 100,00	R\$ 0,00
FUNCIONÁRIAS(OS)	00	R\$ 400,00	R\$ 0,00	00	R\$ 100,00	R\$ 0,00
TOTAL DE DIÁRIAS COM PERNOITE			R\$ 0,00	TOTAL TRANSLADO		R\$ 0,00

### EMPRESA DE TURISMO

DESCRIÇÃO	PASSAGEM ÁREA	PASSAGEM RODOVIÁRIA	HOSPEDAGEM
DIREÇÃO	R\$ 0,00	R\$ 0,00	R\$ 0,00
COLABORADORAS(ES)	R\$ 0,00	R\$ 0,00	R\$ 0,00
FUNCIONÁRIAS(OS)	R\$ 0,00	R\$ 0,00	R\$ 0,00
SUBTOTAL	R\$ 0,00	R\$ 0,00	R\$ 0,00
TOTAL DE EMPRESA DE TURISMO			R\$ 0,00

### EMPRESA DE EVENTOS

DESCRIÇÃO	VALOR	TOTAL
AUDITÓRIO	R\$ 0,00	R\$ 0,00
LIBRAS	R\$ 0,00	
AUDIO E VÍDEO	R\$ 0,00	
OUTROS ITENS	R\$ 0,00	

### RESSARCIMENTO DE DESPESAS

DESCRIÇÃO	QTIDADE DE PESSOAS	VALOR	SUBTOTAL
DIREÇÃO	00	R\$ 0,00	R\$ 0,00
COLABORADORAS(ES)	00	R\$ 0,00	R\$ 0,00
FUNCIONÁRIAS(OS)	00	R\$ 0,00	R\$ 0,00
TOTAL DE RESSARCIMENTO DE DESPESAS			R\$ 0,00

### HONORÁRIOS

DESCRIÇÃO	QTIDADE	VALOR TOTAL
GRADUADAS/OS	00	R\$ 0,00
ESPECIALISTAS	00	R\$ 0,00
MESTRES	00	R\$ 0,00
DOCTORAS/ES	00	R\$ 0,00
TOTAL	00	R\$ 0,00

VALOR TOTAL DO CENTRO DE CUSTO

**R\$ 0,00**

PROJETO Nº

36

## I - IDENTIFICAÇÃO

UNIDADE ADMINISTRATIVA	CENTRO DE CUSTO Nº
<b>São José do Rio Preto</b>	<b>01.02.002.038</b>
NOME COMPLETO DA PRESIDÊNCIA ESTADUAL OU COORDENAÇÃO DA SECCIONAL	
Cleide Maria Monari Semenzato	
NOME COMPLETO DA/O RESPONSÁVEL PELO PROJETO	
Mariana Sato dos Reis	
PERÍODO DE EXECUÇÃO	janeiro a dezembro (12 reuniões)

## II – DADOS TECNICOS DO PROJETO

TÍTULO DO PROJETO				
Reuniões da Subcofi São José do Rio Preto				
IMPACTO ESPERADO				
Possibilitar a continuidade das ações da Subcofi da Seccional de São Jose do Rio Preto				
EIXO E DELIBERAÇÃO DE REFERÊNCIA			ATIVIDADE FINALÍSTICA E ADMINISTRATIVA E SEU OBJETIVO GERAL	
<b>Orientação e Fiscalização Profissional</b>			ORIENTAÇÃO E FISCALIZAÇÃO PROFISSIONAL: Orientar, defender e fiscalizar o exercício profissional de assistentes sociais, contribuindo para o fortalecimento do Serviço Social nos espaços sócio ocupacionais e consequente melhoria na qualidade dos serviços prestados à sociedade em geral no estado de São Paulo.	
LEI / NORMA / INTERFACE COM OUTRO EIXO E DELIBERAÇÃO				
Política Nacional de Fiscalização, Resolução nº 108/2019				
PÚBLICO ESPERADO	TOTAL (100%)	Assistentes Sociais (70%)	Estudantes de Serviço Social (20%)	Outros profissionais (10%)
	<b>72</b>	<b>50</b>	<b>14</b>	<b>07</b>
MODALIDADE	<b>Virtual (por motivo da pandemia)</b>		ATIVIDADE EM PARCERIA COM A ESTADUAL E/OU COM OUTRA SECCIONAL?	
			SE SIM, QUAL(IS)	

## III – INFORMAÇÕES SOBRE OS CUSTOS DO PROJETO

### DIÁRIA SEM PERNOITE

DESCRIÇÃO	QUANTIDADE	VALOR UNITÁRIO	SUBTOTAL	QUANTIDADE	VALOR TRANSLADO	SUBTOTAL
DIREÇÃO	<b>00</b>	R\$ 200,00	<b>R\$ 0,00</b>	<b>00</b>	R\$ 100,00	<b>R\$ 0,00</b>
COLABORADORAS(ES)	<b>00</b>	R\$ 200,00	<b>R\$ 0,00</b>	<b>00</b>	R\$ 100,00	<b>R\$ 0,00</b>
FUNCIONÁRIAS(OS)	<b>00</b>	R\$ 200,00	<b>R\$ 0,00</b>	<b>00</b>	R\$ 100,00	<b>R\$ 0,00</b>
TOTAL DE DIÁRIAS SEM PERNOITE			<b>R\$ 0,00</b>	TOTAL TRANSLADO		<b>R\$ 0,00</b>

### DIÁRIA COM PERNOITE

DESCRIÇÃO	QUANTIDADE	VALOR UNITÁRIO	SUBTOTAL	QUANTIDADE	VALOR TRANSLADO	SUBTOTAL
DIREÇÃO	<b>00</b>	R\$ 400,00	<b>R\$ 0,00</b>	<b>00</b>	R\$ 100,00	<b>R\$ 0,00</b>
COLABORADORAS(ES)	<b>00</b>	R\$ 400,00	<b>R\$ 0,00</b>	<b>00</b>	R\$ 100,00	<b>R\$ 0,00</b>
FUNCIONÁRIAS(OS)	<b>00</b>	R\$ 400,00	<b>R\$ 0,00</b>	<b>00</b>	R\$ 100,00	<b>R\$ 0,00</b>
TOTAL DE DIÁRIAS COM PERNOITE			<b>R\$ 0,00</b>	TOTAL TRANSLADO		<b>R\$ 0,00</b>

### EMPRESA DE TURISMO

DESCRIÇÃO	PASSAGEM ÁREA	PASSAGEM RODOVIÁRIA	HOSPEDAGEM
DIREÇÃO	<b>00</b>	<b>00</b>	<b>00</b>
COLABORADORAS(ES)	<b>00</b>	<b>00</b>	<b>00</b>
FUNCIONÁRIAS(OS)	<b>00</b>	<b>00</b>	<b>00</b>
SUBTOTAL	<b>R\$ 0,00</b>	<b>R\$ 0,00</b>	<b>R\$ 0,00</b>
TOTAL DE EMPRESA DE TURISMO			<b>R\$ 0,00</b>

### EMPRESA DE EVENTOS

DESCRIÇÃO	VALOR	TOTAL
AUDITÓRIO	<b>00</b>	<b>R\$ 0,00</b>
LIBRAS	<b>00</b>	
AUDIO E VÍDEO	<b>00</b>	
OUTROS ITENS	<b>00</b>	

### RESSARCIMENTO DE DESPESAS

DESCRIÇÃO	QTIDADE DE PESSOAS	VALOR	SUBTOTAL
DIREÇÃO	<b>00</b>	<b>00</b>	<b>R\$ 0,00</b>
COLABORADORAS(ES)	<b>00</b>	<b>00</b>	<b>R\$ 0,00</b>
FUNCIONÁRIAS(OS)	<b>00</b>	<b>00</b>	<b>R\$ 0,00</b>
TOTAL DE RESSARCIMENTO DE DESPESAS			<b>R\$ 0,00</b>

### HONORÁRIOS

DESCRIÇÃO	QTIDADE	VALOR TOTAL
GRADUADAS/OS	<b>00</b>	<b>R\$ 0,00</b>
ESPECIALISTAS	<b>00</b>	<b>R\$ 0,00</b>
MESTRES	<b>00</b>	<b>R\$ 0,00</b>
DOUTORAS/ES	<b>00</b>	<b>R\$ 0,00</b>
TOTAL	<b>00</b>	<b>R\$ 0,00</b>

**VALOR TOTAL DO CENTRO DE CUSTO**

**R\$ 0,00**

PROJETO Nº

37

## I - IDENTIFICAÇÃO

UNIDADE ADMINISTRATIVA	CENTRO DE CUSTO Nº
<b>SEDE ESTADUAL</b>	<b>01.02.003.001</b>
NOME COMPLETO DA PRESIDÊNCIA ESTADUAL OU COORDENAÇÃO DA SECCIONAL	
NICOLE BARBOSA DE ARAÚJO	
NOME COMPLETO DA/O RESPONSÁVEL PELO PROJETO	
Maria Conceição Borges Dantas	
PERÍODO DE EXECUÇÃO	SEMESTRAL/ 2021

## II – DADOS TECNICOS DO PROJETO

TÍTULO DO PROJETO				
Encontro entre Interlocutoras/es do Eixo Formação				
IMPACTO ESPERADO				
Fortalecimento das Ações de Comissão de Formação em todo Estado de São Paulo				
EIXO E DELIBERAÇÃO DE REFERÊNCIA		ATIVIDADE FINALÍSTICA E ADMINISTRATIVA E SEU OBJETIVO GERAL		
<b>Formação Profissional</b>		ORIENTAÇÃO E FISCALIZAÇÃO PROFISSIONAL: Orientar, defender e fiscalizar o exercício profissional de assistentes sociais, contribuindo para o fortalecimento do Serviço Social nos espaços sócio ocupacionais e consequente melhoria na qualidade dos serviços prestados à sociedade em geral no estado de São Paulo.		
LEI / NORMA / INTERFACE COM OUTRO EIXO E DELIBERAÇÃO				
Tema 3 - Educação Permanente: Implementar a Política de Educação Permanente do Conjunto CFESS/ CRESS, observando suas diretrizes, objetivos e estratégias, desenvolvendo ações voltadas para o público interno (conselheiras/os, funcionários/as e assessorias), assim como para a categoria profissional, com ênfase na educação para igualdade.				
PÚBLICO ESPERADO	TOTAL (100%)	Assistentes Sociais (70%)	Estudantes de Serviço Social (20%)	Outros profissionais (10%)
	60	42	12	06
MODALIDADE	<b>Virtual (por motivo da pandemia)</b>		ATIVIDADE EM PARCERIA COM A ESTADUAL E/OU COM OUTRA SECCIONAL?	<b>Sim</b>
			SE SIM, QUAL(IS)	

## III – INFORMAÇÕES SOBRE OS CUSTOS DO PROJETO

### DIÁRIA SEM PERNOITE

DESCRIÇÃO	QUANTIDADE	VALOR UNITÁRIO	SUBTOTAL	QUANTIDADE	VALOR TRANSLADO	SUBTOTAL
DIREÇÃO	00	R\$ 200,00	R\$ 0,00	00	R\$ 100,00	R\$ 0,00
COLABORADORAS(ES)	00	R\$ 200,00	R\$ 0,00	00	R\$ 100,00	R\$ 0,00
FUNCIONÁRIAS(OS)	00	R\$ 200,00	R\$ 0,00	00	R\$ 100,00	R\$ 0,00
TOTAL DE DIÁRIAS SEM PERNOITE			R\$ 0,00	TOTAL TRANSLADO		R\$ 0,00

### DIÁRIA COM PERNOITE

DESCRIÇÃO	QUANTIDADE	VALOR UNITÁRIO	SUBTOTAL	QUANTIDADE	VALOR TRANSLADO	SUBTOTAL
DIREÇÃO	00	R\$ 400,00	R\$ 0,00	00	R\$ 100,00	R\$ 0,00
COLABORADORAS(ES)	00	R\$ 400,00	R\$ 0,00	00	R\$ 100,00	R\$ 0,00
FUNCIONÁRIAS(OS)	00	R\$ 400,00	R\$ 0,00	00	R\$ 100,00	R\$ 0,00
TOTAL DE DIÁRIAS COM PERNOITE			R\$ 0,00	TOTAL TRANSLADO		R\$ 0,00

### EMPRESA DE TURISMO

DESCRIÇÃO	PASSAGEM ÁREA	PASSAGEM RODOVIÁRIA	HOSPEDAGEM
DIREÇÃO	00	00	00
COLABORADORAS(ES)	00	00	00
FUNCIONÁRIAS(OS)	00	00	00
SUBTOTAL	R\$ 0,00	R\$ 0,00	R\$ 0,00
TOTAL DE EMPRESA DE TURISMO			R\$ 0,00

### EMPRESA DE EVENTOS

DESCRIÇÃO	VALOR	TOTAL
AUDITÓRIO	00	R\$ 0,00
LIBRAS	00	
AUDIO E VÍDEO	00	
OUTROS ITENS	00	

### RESSARCIMENTO DE DESPESAS

DESCRIÇÃO	QTIDADE DE PESSOAS	VALOR	SUBTOTAL
DIREÇÃO	00	00	R\$ 0,00
COLABORADORAS(ES)	00	00	R\$ 0,00
FUNCIONÁRIAS(OS)	00	00	R\$ 0,00
TOTAL DE RESSARCIMENTO DE DESPESAS			R\$ 0,00

### HONORÁRIOS

DESCRIÇÃO	QTIDADE	VALOR TOTAL
GRADUADAS/OS	00	R\$ 0,00
ESPECIALISTAS	00	R\$ 0,00
MESTRES	00	R\$ 0,00
DOCTORAS/ES	00	R\$ 0,00
TOTAL	00	R\$ 0,00

VALOR TOTAL DO CENTRO DE CUSTO

**R\$ 0,00**

PROJETO Nº

38

## I - IDENTIFICAÇÃO

UNIDADE ADMINISTRATIVA	CENTRO DE CUSTO Nº
<b>SEDE ESTADUAL</b>	<b>01.02.003.002</b>
NOME COMPLETO DA PRESIDÊNCIA ESTADUAL OU COORDENAÇÃO DA SECCIONAL	
NICOLE BARBOSA DE ARAÚJO	
NOME COMPLETO DA/O RESPONSÁVEL PELO PROJETO	
Maria Conceição Borges Dantas	
PERÍODO DE EXECUÇÃO	2º SEMESTRE/2021

## II – DADOS TECNICOS DO PROJETO

TÍTULO DO PROJETO				
Formação Étnico-Racial				
IMPACTO ESPERADO				
Promoção de Espaço Formativo sobre a Questão Étnico-Racial para assistentes sociais, estudantes e docentes em Serviço Social.				
EIXO E DELIBERAÇÃO DE REFERÊNCIA		ATIVIDADE FINALÍSTICA E ADMINISTRATIVA E SEU OBJETIVO GERAL		
<b>Formação Profissional</b>		ORIENTAÇÃO E FISCALIZAÇÃO PROFISSIONAL: Orientar, defender e fiscalizar o exercício profissional de assistentes sociais, contribuindo para o fortalecimento do Serviço Social nos espaços sócio ocupacionais e consequente melhoria na qualidade dos serviços prestados à sociedade em geral no estado de São Paulo.		
LEI / NORMA / INTERFACE COM OUTRO EIXO E DELIBERAÇÃO				
Política Nacional de Educação Permanente do Conjunto CFESS/CRESS. Deliberação Tema 5: Incidir no debate étnicoracial, em conjunto com ABEPSS e ENESSO, tendo como referência o documento da ABEPSS "Subsídios para o debate étnico-raciais na formação profissional.				
PÚBLICO ESPERADO	TOTAL (100%)	Assistentes Sociais (70%)	Estudantes de Serviço Social (20%)	Outros profissionais (10%)
	100	70	20	10
MODALIDADE	<b>Virtual (por motivo da pandemia)</b>		ATIVIDADE EM PARCERIA COM A ESTADUAL E/OU COM OUTRA SECCIONAL?	<b>Não</b>
			SE SIM, QUAL(IS)	

## III – INFORMAÇÕES SOBRE OS CUSTOS DO PROJETO

### DIÁRIA SEM PERNOITE

DESCRIÇÃO	QUANTIDADE	VALOR UNITÁRIO	SUBTOTAL	QUANTIDADE	VALOR TRANSLADO	SUBTOTAL
DIREÇÃO	00	R\$ 200,00	R\$ 0,00	00	R\$ 100,00	R\$ 0,00
COLABORADORAS(ES)	00	R\$ 200,00	R\$ 0,00	00	R\$ 100,00	R\$ 0,00
FUNCIONÁRIAS(OS)	00	R\$ 200,00	R\$ 0,00	00	R\$ 100,00	R\$ 0,00
TOTAL DE DIÁRIAS SEM PERNOITE			R\$ 0,00	TOTAL TRANSLADO		R\$ 0,00

### DIÁRIA COM PERNOITE

DESCRIÇÃO	QUANTIDADE	VALOR UNITÁRIO	SUBTOTAL	QUANTIDADE	VALOR TRANSLADO	SUBTOTAL
DIREÇÃO	00	R\$ 400,00	R\$ 0,00	00	R\$ 100,00	R\$ 0,00
COLABORADORAS(ES)	00	R\$ 400,00	R\$ 0,00	00	R\$ 100,00	R\$ 0,00
FUNCIONÁRIAS(OS)	00	R\$ 400,00	R\$ 0,00	00	R\$ 100,00	R\$ 0,00
TOTAL DE DIÁRIAS COM PERNOITE			R\$ 0,00	TOTAL TRANSLADO		R\$ 0,00

### EMPRESA DE TURISMO

DESCRIÇÃO	PASSAGEM ÁREA	PASSAGEM RODOVIÁRIA	HOSPEDAGEM
DIREÇÃO	00	00	00
COLABORADORAS(ES)	00	00	00
FUNCIONÁRIAS(OS)	00	00	00
SUBTOTAL	R\$ 0,00	R\$ 0,00	R\$ 0,00
TOTAL DE EMPRESA DE TURISMO			R\$ 0,00

### EMPRESA DE EVENTOS

DESCRIÇÃO	VALOR	TOTAL
AUDITÓRIO	00	R\$ 0,00
LIBRAS	00	
AUDIO E VÍDEO	00	
OUTROS ITENS	00	

### RESSARCIMENTO DE DESPESAS

DESCRIÇÃO	QTIDADE DE PESSOAS	VALOR	SUBTOTAL
DIREÇÃO	00	00	R\$ 0,00
COLABORADORAS(ES)	00	00	R\$ 0,00
FUNCIONÁRIAS(OS)	00	00	R\$ 0,00
TOTAL DE RESSARCIMENTO DE DESPESAS			R\$ 0,00

### HONORÁRIOS

DESCRIÇÃO	QTIDADE	VALOR TOTAL
GRADUADAS/OS	00	R\$ 0,00
ESPECIALISTAS	00	R\$ 0,00
MESTRES	02	R\$ 386,70
DOCTORAS/ES	05	R\$ 1.104,20
TOTAL	07	R\$ 1.490,90

VALOR TOTAL DO CENTRO DE CUSTO

**R\$ 1.490,90**

PROJETO Nº

39

## I - IDENTIFICAÇÃO

UNIDADE ADMINISTRATIVA	CENTRO DE CUSTO Nº
	01.02.003.003
NOME COMPLETO DA PRESIDÊNCIA ESTADUAL OU COORDENAÇÃO DA SECCIONAL	
NICOLE BARBOSA DE ARAÚJO	
NOME COMPLETO DA/O RESPONSÁVEL PELO PROJETO	
ANA LEA MARTINS LOBO	
PERÍODO DE EXECUÇÃO	MENSAL/2021

## II – DADOS TECNICOS DO PROJETO

TÍTULO DO PROJETO				
Participação no Fórum Nacional e Sudeste em Defesa da Formação e do Trabalho com Qualidade				
IMPACTO ESPERADO				
Articulação e Organização Política em Defesa da Formação e do Trabalho com Qualidade.				
EIXO E DELIBERAÇÃO DE REFERÊNCIA		ATIVIDADE FINALÍSTICA E ADMINISTRATIVA E SEU OBJETIVO GERAL		
Formação Profissional		ORIENTAÇÃO E FISCALIZAÇÃO PROFISSIONAL: Orientar, defender e fiscalizar o exercício profissional de assistentes sociais, contribuindo para o fortalecimento do Serviço Social nos espaços sócio ocupacionais e consequente melhoria na qualidade dos serviços prestados à sociedade em geral no estado de São Paulo.		
LEI / NORMA / INTERFACE COM OUTRO EIXO E DELIBERAÇÃO				
Política Nacional de Educação Permanente do Conjunto CFESS/CRESS. Deliberação Tema 1: Integrar e dar continuidade à implementação dos fóruns em defesa da formação e do trabalho profissional com qualidade em âmbito estadual, regional e nacional contra a precarização do ensino superior.				
PÚBLICO ESPERADO	TOTAL (100%)	Assistentes Sociais (70%)	Estudantes de Serviço Social (20%)	Outros profissionais (10%)
	10	07	02	01
MODALIDADE	Virtual (por motivo da pandemia)		ATIVIDADE EM PARCERIA COM A ESTADUAL E/OU COM OUTRA SECCIONAL?	
			SE SIM, QUAL(IS)	

## III – INFORMAÇÕES SOBRE OS CUSTOS DO PROJETO

### DIÁRIA SEM PERNOITE

DESCRIÇÃO	QUANTIDADE	VALOR UNITÁRIO	SUBTOTAL	QUANTIDADE	VALOR TRANSLADO	SUBTOTAL
DIREÇÃO	00	R\$ 200,00	R\$ 0,00	00	R\$ 100,00	R\$ 0,00
COLABORADORAS(ES)	00	R\$ 200,00	R\$ 0,00	00	R\$ 100,00	R\$ 0,00
FUNCIONÁRIAS(OS)	00	R\$ 200,00	R\$ 0,00	00	R\$ 100,00	R\$ 0,00
TOTAL DE DIÁRIAS SEM PERNOITE			R\$ 0,00	TOTAL TRANSLADO		R\$ 0,00

### DIÁRIA COM PERNOITE

DESCRIÇÃO	QUANTIDADE	VALOR UNITÁRIO	SUBTOTAL	QUANTIDADE	VALOR TRANSLADO	SUBTOTAL
DIREÇÃO	00	R\$ 400,00	R\$ 0,00	00	R\$ 100,00	R\$ 0,00
COLABORADORAS(ES)	00	R\$ 400,00	R\$ 0,00	00	R\$ 100,00	R\$ 0,00
FUNCIONÁRIAS(OS)	00	R\$ 400,00	R\$ 0,00	00	R\$ 100,00	R\$ 0,00
TOTAL DE DIÁRIAS COM PERNOITE			R\$ 0,00	TOTAL TRANSLADO		R\$ 0,00

### EMPRESA DE TURISMO

DESCRIÇÃO	PASSAGEM ÁREA	PASSAGEM RODOVIÁRIA	HOSPEDAGEM
DIREÇÃO	00	00	00
COLABORADORAS(ES)	00	00	00
FUNCIONÁRIAS(OS)	00	00	00
SUBTOTAL	R\$ 0,00	R\$ 0,00	R\$ 0,00
TOTAL DE EMPRESA DE TURISMO			R\$ 0,00

### EMPRESA DE EVENTOS

DESCRIÇÃO	VALOR	TOTAL
AUDITÓRIO	00	R\$ 0,00
LIBRAS	00	
AUDIO E VÍDEO	00	
OUTROS ITENS	00	

### RESSARCIMENTO DE DESPESAS

DESCRIÇÃO	QTIDADE DE PESSOAS	VALOR	SUBTOTAL
DIREÇÃO	00	00	R\$ 0,00
COLABORADORAS(ES)	00	00	R\$ 0,00
FUNCIONÁRIAS(OS)	00	00	R\$ 0,00
TOTAL DE RESSARCIMENTO DE DESPESAS			R\$ 0,00

### HONORÁRIOS

DESCRIÇÃO	QTIDADE	VALOR TOTAL
GRADUADAS/OS	00	R\$ 0,00
ESPECIALISTAS	00	R\$ 0,00
MESTRES	00	R\$ 0,00
DOCTORAS/ES	00	R\$ 0,00
TOTAL	00	R\$ 0,00

VALOR TOTAL DO CENTRO DE CUSTO

R\$ 0,00



PROJETO Nº

40

## I - IDENTIFICAÇÃO

UNIDADE ADMINISTRATIVA	CENTRO DE CUSTO Nº
	01.02.003.004
NOME COMPLETO DA PRESIDÊNCIA ESTADUAL OU COORDENAÇÃO DA SECCIONAL	
NICOLE BARBOSA DE ARAÚJO	
NOME COMPLETO DA/O RESPONSÁVEL PELO PROJETO	
Maria Conceição Borges Dantas	
PERÍODO DE EXECUÇÃO	MENSAL - JANEIRO A DEZEMBRO DE 2021

## II – DADOS TECNICOS DO PROJETO

TÍTULO DO PROJETO				
Fórum Supervisão de Estágio				
IMPACTO ESPERADO				
Fortalecer a discussão sobre estágio supervisionado com vistas a articulação com ABEPSS e Enesso.				
EIXO E DELIBERAÇÃO DE REFERÊNCIA		ATIVIDADE FINALÍSTICA E ADMINISTRATIVA E SEU OBJETIVO GERAL		
Formação Profissional		ORIENTAÇÃO E FISCALIZAÇÃO PROFISSIONAL: Orientar, defender e fiscalizar o exercício profissional de assistentes sociais, contribuindo para o fortalecimento do Serviço Social nos espaços sócio ocupacionais e consequente melhoria na qualidade dos serviços prestados à sociedade em geral no estado de São Paulo.		
LEI / NORMA / INTERFACE COM OUTRO EIXO E DELIBERAÇÃO				
Política Nacional de Estágio do Conjunto CFESS/CRESS. Deliberação Tema 5 Ações de articulação com Abepss e UFAs - Fortalecer e ampliar os Fóruns de Supervisão de Estágio em Serviço Social com participação da categoria, estudantes das UFA's, reforçando as lutas para materialidade da Política Nacional de Estágio da ABEPSS e das Resoluções do CFESS nº533/2008, e outras que regulamentam a Supervisão Direta de Estágio.				
PÚBLICO ESPERADO	TOTAL (100%)	Assistentes Sociais (70%)	Estudantes de Serviço Social (20%)	Outros profissionais (10%)
	70	49	14	07
MODALIDADE	Virtual (por motivo da pandemia)		ATIVIDADE EM PARCERIA COM A ESTADUAL E/OU COM OUTRA SECCIONAL?	
			SE SIM, QUAL(IS)	

## III – INFORMAÇÕES SOBRE OS CUSTOS DO PROJETO

### DIÁRIA SEM PERNOITE

DESCRIÇÃO	QUANTIDADE	VALOR UNITÁRIO	SUBTOTAL	QUANTIDADE	VALOR TRANSLADO	SUBTOTAL
DIREÇÃO	00	R\$ 200,00	R\$ 0,00	00	R\$ 100,00	R\$ 0,00
COLABORADORAS(ES)	00	R\$ 200,00	R\$ 0,00	00	R\$ 100,00	R\$ 0,00
FUNCIONÁRIAS(OS)	00	R\$ 200,00	R\$ 0,00	00	R\$ 100,00	R\$ 0,00
TOTAL DE DIÁRIAS SEM PERNOITE			R\$ 0,00	TOTAL TRANSLADO		R\$ 0,00

### DIÁRIA COM PERNOITE

DESCRIÇÃO	QUANTIDADE	VALOR UNITÁRIO	SUBTOTAL	QUANTIDADE	VALOR TRANSLADO	SUBTOTAL
DIREÇÃO	00	R\$ 400,00	R\$ 0,00	00	R\$ 100,00	R\$ 0,00
COLABORADORAS(ES)	00	R\$ 400,00	R\$ 0,00	00	R\$ 100,00	R\$ 0,00
FUNCIONÁRIAS(OS)	00	R\$ 400,00	R\$ 0,00	00	R\$ 100,00	R\$ 0,00
TOTAL DE DIÁRIAS COM PERNOITE			R\$ 0,00	TOTAL TRANSLADO		R\$ 0,00

### EMPRESA DE TURISMO

DESCRIÇÃO	PASSAGEM ÁREA	PASSAGEM RODOVIÁRIA	HOSPEDAGEM
DIREÇÃO	00	00	00
COLABORADORAS(ES)	00	00	00
FUNCIONÁRIAS(OS)	00	00	00
SUBTOTAL	R\$ 0,00	R\$ 0,00	R\$ 0,00
TOTAL DE EMPRESA DE TURISMO			R\$ 0,00

### EMPRESA DE EVENTOS

DESCRIÇÃO	VALOR	TOTAL
AUDITÓRIO	00	R\$ 0,00
LIBRAS	00	
AUDIO E VÍDEO	00	
OUTROS ITENS	00	

### RESSARCIMENTO DE DESPESAS

DESCRIÇÃO	QTIDADE DE PESSOAS	VALOR	SUBTOTAL
DIREÇÃO	00	00	R\$ 0,00
COLABORADORAS(ES)	00	00	R\$ 0,00
FUNCIONÁRIAS(OS)	00	00	R\$ 0,00
TOTAL DE RESSARCIMENTO DE DESPESAS			R\$ 0,00

### HONORÁRIOS

DESCRIÇÃO	QTIDADE	VALOR TOTAL
GRADUADAS/OS	00	R\$ 0,00
ESPECIALISTAS	00	R\$ 0,00
MESTRES	02	R\$ 386,70
DOCTORAS/ES	02	R\$ 441,68
TOTAL	04	R\$ 828,38

VALOR TOTAL DO CENTRO DE CUSTO

R\$ 828,38

PROJETO Nº	41
------------	----

I - IDENTIFICAÇÃO	
UNIDADE ADMINISTRATIVA	CENTRO DE CUSTO Nº
<b>SEDE ESTADUAL</b>	<b>01.02.003.005</b>
NOME COMPLETO DA PRESIDÊNCIA ESTADUAL OU COORDENAÇÃO DA SECCIONAL	
NICOLE BARBOSA DE ARAÚJO	
NOME COMPLETO DA/O RESPONSÁVEL PELO PROJETO	
Maria Conceição Borges Dantas	
PERÍODO DE EXECUÇÃO	<b>MENSAL - JANEIRO A DEZEMBRO DE 2021</b>

II – DADOS TECNICOS DO PROJETO	
TÍTULO DO PROJETO	
Oficina Nacional e Estadual da ABEPSS	
IMPACTO ESPERADO	
Fortalecer articulação com a ABEPSS e ENESO em defesa da formação profissional com qualidade.	
EIXO E DELIBERAÇÃO DE REFERÊNCIA	ATIVIDADE FINALÍSTICA E ADMINISTRATIVA E SEU OBJETIVO GERAL
<b>Formação Profissional</b>	ORIENTAÇÃO E FISCALIZAÇÃO PROFISSIONAL: Orientar, defender e fiscalizar o exercício profissional de assistentes sociais, contribuindo para o fortalecimento do Serviço Social nos espaços sócio ocupacionais e consequente melhoria na qualidade dos serviços prestados à sociedade em geral no estado de São Paulo.
LEI / NORMA / INTERFACE COM OUTRO EIXO E DELIBERAÇÃO	
Deliberação Tema 2: Residência Multiprofissional - Enfrentar, em conjunto com os demais sujeitos envolvidos, o modelo precarizado de Programas de Residência Multiprofissional em Saúde, com vistas à implementação de uma política nacional para a área, considerando as particularidades da formação em serviço para a profissão, ampliando o debate sobre as condições de residentes, inclusive na discussão sobre as categorias classe, gênero e raça.	
PÚBLICO ESPERADO	TOTAL (100%) 70
	Assistentes Sociais (70%) 49
	Estudantes de Serviço Social (20%) 14
	Outros profissionais (10%) 07
MODALIDADE	<b>Virtual (por motivo da pandemia)</b>
	ATIVIDADE EM PARCERIA COM A ESTADUAL E/OU COM OUTRA SECCIONAL?
	SE SIM, QUAL(IS)

### III – INFORMAÇÕES SOBRE OS CUSTOS DO PROJETO

DIÁRIA SEM PERNOITE						
DESCRIÇÃO	QUANTIDADE	VALOR UNITÁRIO	SUBTOTAL	QUANTIDADE	VALOR TRANSLADO	SUBTOTAL
DIREÇÃO	00	R\$ 200,00	R\$ 0,00	00	R\$ 100,00	R\$ 0,00
COLABORADORAS(ES)	00	R\$ 200,00	R\$ 0,00	00	R\$ 100,00	R\$ 0,00
FUNCIONÁRIAS(OS)	00	R\$ 200,00	R\$ 0,00	00	R\$ 100,00	R\$ 0,00
TOTAL DE DIÁRIAS SEM PERNOITE			R\$ 0,00	TOTAL TRANSLADO		R\$ 0,00

DIÁRIA COM PERNOITE						
DESCRIÇÃO	QUANTIDADE	VALOR UNITÁRIO	SUBTOTAL	QUANTIDADE	VALOR TRANSLADO	SUBTOTAL
DIREÇÃO	00	R\$ 400,00	R\$ 0,00	00	R\$ 100,00	R\$ 0,00
COLABORADORAS(ES)	00	R\$ 400,00	R\$ 0,00	00	R\$ 100,00	R\$ 0,00
FUNCIONÁRIAS(OS)	00	R\$ 400,00	R\$ 0,00	00	R\$ 100,00	R\$ 0,00
TOTAL DE DIÁRIAS COM PERNOITE			R\$ 0,00	TOTAL TRANSLADO		R\$ 0,00

EMPRESA DE TURISMO			
DESCRIÇÃO	PASSAGEM ÁREA	PASSAGEM RODOVIÁRIA	HOSPEDAGEM
DIREÇÃO	00	00	00
COLABORADORAS(ES)	00	00	00
FUNCIONÁRIAS(OS)	00	00	00
SUBTOTAL	R\$ 0,00	R\$ 0,00	R\$ 0,00
TOTAL DE EMPRESA DE TURISMO			R\$ 0,00

EMPRESA DE EVENTOS		
DESCRIÇÃO	VALOR	TOTAL
AUDITÓRIO	00	R\$ 0,00
LIBRAS	00	
AUDIO E VÍDEO	00	
OUTROS ITENS	00	

RESSARCIMENTO DE DESPESAS			
DESCRIÇÃO	QTIDADE DE PESSOAS	VALOR	SUBTOTAL
DIREÇÃO	00	00	R\$ 0,00
COLABORADORAS(ES)	00	00	R\$ 0,00
FUNCIONÁRIAS(OS)	00	00	R\$ 0,00
TOTAL DE RESSARCIMENTO DE DESPESAS			R\$ 0,00

HONORÁRIOS		
DESCRIÇÃO	QTIDADE	VALOR TOTAL
GRADUADAS/OS	00	R\$ 0,00
ESPECIALISTAS	00	R\$ 0,00
MESTRES	02	R\$ 386,70
DOCTORAS/ES	02	R\$ 441,68
TOTAL	04	R\$ 828,38

<b>VALOR TOTAL DO CENTRO DE CUSTO</b>	<b>R\$ 828,38</b>
---------------------------------------	-------------------

		PROJETO Nº	42
<b>I - IDENTIFICAÇÃO</b>			
UNIDADE ADMINISTRATIVA		CENTRO DE CUSTO Nº	
		01.02.003.006	
NOME COMPLETO DA PRESIDÊNCIA ESTADUAL OU COORDENAÇÃO DA SECCIONAL			
NICOLE BARBOSA DE ARAÚJO			
NOME COMPLETO DA/O RESPONSÁVEL PELO PROJETO			
Maria Conceição Borges Dantas			
PERÍODO DE EXECUÇÃO	MENSAL - JANEIRO A DEZEMBRO DE 2021		

<b>II – DADOS TECNICOS DO PROJETO</b>				
TÍTULO DO PROJETO				
Participação no GT Educação do Fórum dos Conselhos da área da Saúde				
IMPACTO ESPERADO				
Promoção de Articulação junto aos Conselhos de Saúde.				
EIXO E DELIBERAÇÃO DE REFERÊNCIA		ATIVIDADE FINALÍSTICA E ADMINISTRATIVA E SEU OBJETIVO GERAL		
Formação Profissional		ORIENTAÇÃO E FISCALIZAÇÃO PROFISSIONAL: Orientar, defender e fiscalizar o exercício profissional de assistentes sociais, contribuindo para o fortalecimento do Serviço Social nos espaços sócio ocupacionais e conseqüente melhoria na qualidade dos serviços prestados à sociedade em geral no estado de São Paulo.		
LEI / NORMA / INTERFACE COM OUTRO EIXO E DELIBERAÇÃO				
Lei nº 8662/1993; Código de Ética da/o Assistente Social; Regimento Interno do CRESS-SP e Política Nacional de Educação Permanente do Conjunto CFESS/CRESS.				
PÚBLICO ESPERADO	TOTAL (100%)	Assistentes Sociais (70%)	Estudantes de Serviço Social (20%)	Outros profissionais (10%)
	12	08	02	01
MODALIDADE	Virtual (por motivo da pandemia)		ATIVIDADE EM PARCERIA COM A ESTADUAL E/OU COM OUTRA SECCIONAL?	
			SE SIM, QUAL(IS)	

### III – INFORMAÇÕES SOBRE OS CUSTOS DO PROJETO

DIÁRIA SEM PERNOITE						
DESCRIÇÃO	QUANTIDADE	VALOR UNITÁRIO	SUBTOTAL	QUANTIDADE	VALOR TRANSLADO	SUBTOTAL
DIREÇÃO	00	R\$ 200,00	R\$ 0,00	00	R\$ 100,00	R\$ 0,00
COLABORADORAS(ES)	00	R\$ 200,00	R\$ 0,00	00	R\$ 100,00	R\$ 0,00
FUNCIONÁRIAS(OS)	00	R\$ 200,00	R\$ 0,00	00	R\$ 100,00	R\$ 0,00
TOTAL DE DIÁRIAS SEM PERNOITE			R\$ 0,00	TOTAL TRANSLADO		R\$ 0,00

DIÁRIA COM PERNOITE						
DESCRIÇÃO	QUANTIDADE	VALOR UNITÁRIO	SUBTOTAL	QUANTIDADE	VALOR TRANSLADO	SUBTOTAL
DIREÇÃO	00	R\$ 400,00	R\$ 0,00	00	R\$ 100,00	R\$ 0,00
COLABORADORAS(ES)	00	R\$ 400,00	R\$ 0,00	00	R\$ 100,00	R\$ 0,00
FUNCIONÁRIAS(OS)	00	R\$ 400,00	R\$ 0,00	00	R\$ 100,00	R\$ 0,00
TOTAL DE DIÁRIAS COM PERNOITE			R\$ 0,00	TOTAL TRANSLADO		R\$ 0,00

EMPRESA DE TURISMO			
DESCRIÇÃO	PASSAGEM ÁREA	PASSAGEM RODOVIÁRIA	HOSPEDAGEM
DIREÇÃO	00	00	00
COLABORADORAS(ES)	00	00	00
FUNCIONÁRIAS(OS)	00	00	00
SUBTOTAL	R\$ 0,00	R\$ 0,00	R\$ 0,00
TOTAL DE EMPRESA DE TURISMO			R\$ 0,00

EMPRESA DE EVENTOS		
DESCRIÇÃO	VALOR	TOTAL
AUDITÓRIO	00	R\$ 0,00
LIBRAS	00	
AUDIO E VÍDEO	00	
OUTROS ITENS	00	

RESSARCIMENTO DE DESPESAS			
DESCRIÇÃO	QTIDADE DE PESSOAS	VALOR	SUBTOTAL
DIREÇÃO	00	00	R\$ 0,00
COLABORADORAS(ES)	00	00	R\$ 0,00
FUNCIONÁRIAS(OS)	00	00	R\$ 0,00
TOTAL DE RESSARCIMENTO DE DESPESAS			R\$ 0,00

HONORÁRIOS		
DESCRIÇÃO	QTIDADE	VALOR TOTAL
GRADUADAS/OS	00	R\$ 0,00
ESPECIALISTAS	00	R\$ 0,00
MESTRES	00	R\$ 0,00
DOCTORAS/ES	00	R\$ 0,00
TOTAL	00	R\$ 0,00

**VALOR TOTAL DO CENTRO DE CUSTO**

**R\$ 0,00**

PROJETO Nº

43

## I - IDENTIFICAÇÃO

UNIDADE ADMINISTRATIVA	CENTRO DE CUSTO Nº
	01.02.003.007
NOME COMPLETO DA PRESIDÊNCIA ESTADUAL OU COORDENAÇÃO DA SECCIONAL	
NICOLE BARBOSA DE ARAÚJO	
NOME COMPLETO DA/O RESPONSÁVEL PELO PROJETO	
MARIA BORGES CONCEIÇÃO	
PERÍODO DE EXECUÇÃO	MENSAL - JANEIRO A DEZEMBRO DE 2021

## II – DADOS TECNICOS DO PROJETO

TÍTULO DO PROJETO				
Reuniões da Comissão de Formação Profissional				
IMPACTO ESPERADO				
Articulação e Organização Política de Ações referentes das pautas que versam sobre o Eixo de Formação Profissional no âmbito do Estado de São Paulo				
EIXO E DELIBERAÇÃO DE REFERÊNCIA		ATIVIDADE FINALÍSTICA E ADMINISTRATIVA E SEU OBJETIVO GERAL		
Formação Profissional		ORIENTAÇÃO E FISCALIZAÇÃO PROFISSIONAL: Orientar, defender e fiscalizar o exercício profissional de assistentes sociais, contribuindo para o fortalecimento do Serviço Social nos espaços sócio ocupacionais e consequente melhoria na qualidade dos serviços prestados à sociedade em geral no estado de São Paulo.		
LEI / NORMA / INTERFACE COM OUTRO EIXO E DELIBERAÇÃO				
Regimento Interno do CRESS/SP, Política Nacional de Educação Permanente do Conjunto CFESS/CRESS. Deliberação Tema 4: Fortalecer as comissões de formação no âmbito dos CRESS, incentivando sua composição nos CRESS que ainda não tem, com a participação da base da categoria e representações da ABEPSS E ENESSO				
PÚBLICO ESPERADO	TOTAL (100%)	Assistentes Sociais (70%)	Estudantes de Serviço Social (20%)	Outros profissionais (10%)
	144	101	29	14
MODALIDADE	Virtual (por motivo da pandemia)		ATIVIDADE EM PARCERIA COM A ESTADUAL E/OU COM OUTRA SECCIONAL?	
			SE SIM, QUAL(IS)	

## III – INFORMAÇÕES SOBRE OS CUSTOS DO PROJETO

### DIÁRIA SEM PERNOITE

DESCRIÇÃO	QUANTIDADE	VALOR UNITÁRIO	SUBTOTAL	QUANTIDADE	VALOR TRANSLADO	SUBTOTAL
DIREÇÃO	00	R\$ 200,00	R\$ 0,00	00	R\$ 100,00	R\$ 0,00
COLABORADORAS(ES)	00	R\$ 200,00	R\$ 0,00	00	R\$ 100,00	R\$ 0,00
FUNCIONÁRIAS(OS)	00	R\$ 200,00	R\$ 0,00	00	R\$ 100,00	R\$ 0,00
TOTAL DE DIÁRIAS SEM PERNOITE			R\$ 0,00	TOTAL TRANSLADO		R\$ 0,00

### DIÁRIA COM PERNOITE

DESCRIÇÃO	QUANTIDADE	VALOR UNITÁRIO	SUBTOTAL	QUANTIDADE	VALOR TRANSLADO	SUBTOTAL
DIREÇÃO	00	R\$ 400,00	R\$ 0,00	00	R\$ 100,00	R\$ 0,00
COLABORADORAS(ES)	00	R\$ 400,00	R\$ 0,00	00	R\$ 100,00	R\$ 0,00
FUNCIONÁRIAS(OS)	00	R\$ 400,00	R\$ 0,00	00	R\$ 100,00	R\$ 0,00
TOTAL DE DIÁRIAS COM PERNOITE			R\$ 0,00	TOTAL TRANSLADO		R\$ 0,00

### EMPRESA DE TURISMO

DESCRIÇÃO	PASSAGEM ÁREA	PASSAGEM RODOVIÁRIA	HOSPEDAGEM
DIREÇÃO	00	00	00
COLABORADORAS(ES)	00	00	00
FUNCIONÁRIAS(OS)	00	00	00
SUBTOTAL	R\$ 0,00	R\$ 0,00	R\$ 0,00
TOTAL DE EMPRESA DE TURISMO			R\$ 0,00

### EMPRESA DE EVENTOS

DESCRIÇÃO	VALOR	TOTAL
AUDITÓRIO	00	R\$ 0,00
LIBRAS	00	
AUDIO E VÍDEO	00	
OUTROS ITENS	00	

### RESSARCIMENTO DE DESPESAS

DESCRIÇÃO	QTIDADE DE PESSOAS	VALOR	SUBTOTAL
DIREÇÃO	00	00	R\$ 0,00
COLABORADORAS(ES)	00	00	R\$ 0,00
FUNCIONÁRIAS(OS)	00	00	R\$ 0,00
TOTAL DE RESSARCIMENTO DE DESPESAS			R\$ 0,00

### HONORÁRIOS

DESCRIÇÃO	QTIDADE	VALOR TOTAL
GRADUADAS/OS	00	R\$ 0,00
ESPECIALISTAS	00	R\$ 0,00
MESTRES	00	R\$ 0,00
DOCTORAS/ES	00	R\$ 0,00
TOTAL	00	R\$ 0,00

VALOR TOTAL DO CENTRO DE CUSTO

R\$ 0,00

PROJETO Nº

44

## I - IDENTIFICAÇÃO

UNIDADE ADMINISTRATIVA	CENTRO DE CUSTO Nº
<b>ABCDMRR</b>	<b>01.02.003.009</b>
NOME COMPLETO DA PRESIDÊNCIA ESTADUAL OU COORDENAÇÃO DA SECCIONAL	
Cleverson Gonçalves de Oliveira	
NOME COMPLETO DA/O RESPONSÁVEL PELO PROJETO	
Cleverson Gonçalves de Oliveira	
PERÍODO DE EXECUÇÃO	Semestral

## II – DADOS TECNICOS DO PROJETO

TÍTULO DO PROJETO				
Diálogo com as UFAs				
IMPACTO ESPERADO				
Debater as interfaces da supervisão de estágio em Serviço Social com subsídio das Resoluções do CFESS que tratam da temática e Política Nacional de Estágio da ABEPSS - aprofundamento da Resolução 533, e aprofundar discussões acerca do código de Ética de 1993 - Resolução CFESS 273/93				
EIXO E DELIBERAÇÃO DE REFERÊNCIA		ATIVIDADE FINALÍSTICA E ADMINISTRATIVA E SEU OBJETIVO GERAL		
<b>Formação Profissional</b>		ORIENTAÇÃO E FISCALIZAÇÃO PROFISSIONAL: Orientar, defender e fiscalizar o exercício profissional de assistentes sociais, contribuindo para o fortalecimento do Serviço Social nos espaços sócio ocupacionais e consequente melhoria na qualidade dos serviços prestados à sociedade em geral no estado de São Paulo.		
LEI / NORMA / INTERFACE COM OUTRO EIXO E DELIBERAÇÃO				
Resolução CRESS 042/2017 - Dispõe sobre a regulamentação da formação, composição, atribuições e abrangência da Comissão de Trabalho Profissional de Orientação Política (CTPOP)				
PÚBLICO ESPERADO	TOTAL (100%)	Assistentes Sociais (70%)	Estudantes de Serviço Social (20%)	Outros profissionais (10%)
	<b>75</b>	53	15	08
MODALIDADE	<b>Virtual (por motivo da pandemia)</b>		ATIVIDADE EM PARCERIA COM A ESTADUAL E/OU COM OUTRA SECCIONAL?	<b>Não</b>
			SE SIM, QUAL(IS)	Estadual, demais seccionais do Estado de São Paulo.

## III – INFORMAÇÕES SOBRE OS CUSTOS DO PROJETO

### DIÁRIA SEM PERNOITE

DESCRIÇÃO	QUANTIDADE	VALOR UNITÁRIO	SUBTOTAL	QUANTIDADE	VALOR TRANSLADO	SUBTOTAL
DIREÇÃO	<b>00</b>	R\$ 200,00	R\$ 0,00	<b>00</b>	R\$ 100,00	R\$ 0,00
COLABORADORAS(ES)	<b>00</b>	R\$ 200,00	R\$ 0,00	<b>00</b>	R\$ 100,00	R\$ 0,00
FUNCIONÁRIAS(OS)	<b>00</b>	R\$ 200,00	R\$ 0,00	<b>00</b>	R\$ 100,00	R\$ 0,00
TOTAL DE DIÁRIAS SEM PERNOITE			<b>R\$ 0,00</b>	TOTAL TRANSLADO		<b>R\$ 0,00</b>

### DIÁRIA COM PERNOITE

DESCRIÇÃO	QUANTIDADE	VALOR UNITÁRIO	SUBTOTAL	QUANTIDADE	VALOR TRANSLADO	SUBTOTAL
DIREÇÃO	<b>00</b>	R\$ 400,00	R\$ 0,00	<b>00</b>	R\$ 100,00	R\$ 0,00
COLABORADORAS(ES)	<b>00</b>	R\$ 400,00	R\$ 0,00	<b>00</b>	R\$ 100,00	R\$ 0,00
FUNCIONÁRIAS(OS)	<b>00</b>	R\$ 400,00	R\$ 0,00	<b>00</b>	R\$ 100,00	R\$ 0,00
TOTAL DE DIÁRIAS COM PERNOITE			<b>R\$ 0,00</b>	TOTAL TRANSLADO		<b>R\$ 0,00</b>

### EMPRESA DE TURISMO

DESCRIÇÃO	PASSAGEM ÁREA	PASSAGEM RODOVIÁRIA	HOSPEDAGEM
DIREÇÃO	<b>R\$ 0,00</b>	<b>R\$ 0,00</b>	<b>R\$ 0,00</b>
COLABORADORAS(ES)	<b>R\$ 0,00</b>	<b>R\$ 0,00</b>	<b>R\$ 0,00</b>
FUNCIONÁRIAS(OS)	<b>R\$ 0,00</b>	<b>R\$ 0,00</b>	<b>R\$ 0,00</b>
SUBTOTAL	<b>R\$ 0,00</b>	<b>R\$ 0,00</b>	<b>R\$ 0,00</b>
TOTAL DE EMPRESA DE TURISMO			<b>R\$ 0,00</b>

### EMPRESA DE EVENTOS

DESCRIÇÃO	VALOR	TOTAL
AUDITÓRIO	<b>R\$ 0,00</b>	<b>R\$ 0,00</b>
LIBRAS	<b>R\$ 0,00</b>	
AUDIO E VÍDEO	<b>R\$ 0,00</b>	
OUTROS ITENS	<b>R\$ 0,00</b>	

### RESSARCIMENTO DE DESPESAS

DESCRIÇÃO	QTIDADE DE PESSOAS	VALOR	SUBTOTAL
DIREÇÃO	<b>R\$ 0,00</b>	<b>R\$ 0,00</b>	<b>R\$ 0,00</b>
COLABORADORAS(ES)	<b>R\$ 0,00</b>	<b>R\$ 0,00</b>	<b>R\$ 0,00</b>
FUNCIONÁRIAS(OS)	<b>R\$ 0,00</b>	<b>R\$ 0,00</b>	<b>R\$ 0,00</b>
TOTAL DE RESSARCIMENTO DE DESPESAS			<b>R\$ 0,00</b>

### HONORÁRIOS

DESCRIÇÃO	QTIDADE	VALOR TOTAL
GRADUADAS/OS	<b>R\$ 0,00</b>	<b>R\$ 0,00</b>
ESPECIALISTAS	<b>R\$ 0,00</b>	<b>R\$ 0,00</b>
MESTRES	<b>R\$ 0,00</b>	<b>R\$ 0,00</b>
DOUTORAS/ES	<b>R\$ 0,00</b>	<b>R\$ 0,00</b>
TOTAL	<b>00</b>	<b>R\$ 0,00</b>

**VALOR TOTAL DO CENTRO DE CUSTO**

**R\$ 0,00**

PROJETO Nº

45

## I - IDENTIFICAÇÃO

UNIDADE ADMINISTRATIVA	CENTRO DE CUSTO Nº
<b>BAURU</b>	<b>01.02.003.009</b>
NOME COMPLETO DA PRESIDÊNCIA ESTADUAL OU COORDENAÇÃO DA SECCIONAL	
Márcia Maria Cunha	
NOME COMPLETO DA/O RESPONSÁVEL PELO PROJETO	
Fernanda dos Santos Varandas	
PERÍODO DE EXECUÇÃO	Primeiro semestre de 2021

## II – DADOS TECNICOS DO PROJETO

TÍTULO DO PROJETO				
Serviço Social e Formação Profissional				
IMPACTO ESPERADO				
Qualificação das discussões sobre a formação profissional na graduação e pós-graduação: Fortalecimento das comissões de formação; Educação permanente; e do Fórum em Defesa da Formação e do Trabalho com Qualidade em Serviço Social				
EIXO E DELIBERAÇÃO DE REFERÊNCIA		ATIVIDADE FINALÍSTICA E ADMINISTRATIVA E SEU OBJETIVO GERAL		
Formação Profissional		ORIENTAÇÃO E FISCALIZAÇÃO PROFISSIONAL: Orientar, defender e fiscalizar o exercício profissional de assistentes sociais, contribuindo para o fortalecimento do Serviço Social nos espaços sócio ocupacionais e consequente melhoria na qualidade dos serviços prestados à sociedade em geral no estado de São Paulo.		
LEI / NORMA / INTERFACE COM OUTRO EIXO E DELIBERAÇÃO				
Política Nacional de Estágio, Diretrizes Curriculares da ABEPSS, Código de Ética Profissional e Resolução 108/2019.				
PÚBLICO ESPERADO	TOTAL (100%)	Assistentes Sociais (70%)	Estudantes de Serviço Social (20%)	Outros profissionais (10%)
	100	70	20	10
MODALIDADE	Virtual (por motivo da pandemia)		ATIVIDADE EM PARCERIA COM A ESTADUAL E/OU COM OUTRA SECCIONAL?	Não
			SE SIM, QUAL(IS)	

## III – INFORMAÇÕES SOBRE OS CUSTOS DO PROJETO

### DIÁRIA SEM PERNOITE

DESCRIÇÃO	QUANTIDADE	VALOR UNITÁRIO	SUBTOTAL	QUANTIDADE	VALOR TRANSLADO	SUBTOTAL
DIREÇÃO	00	R\$ 200,00	R\$ 0,00	00	R\$ 100,00	R\$ 0,00
COLABORADORAS(ES)	00	R\$ 200,00	R\$ 0,00	00	R\$ 100,00	R\$ 0,00
FUNCIONÁRIAS(OS)	00	R\$ 200,00	R\$ 0,00	00	R\$ 100,00	R\$ 0,00
TOTAL DE DIÁRIAS SEM PERNOITE			R\$ 0,00	TOTAL TRANSLADO		R\$ 0,00

### DIÁRIA COM PERNOITE

DESCRIÇÃO	QUANTIDADE	VALOR UNITÁRIO	SUBTOTAL	QUANTIDADE	VALOR TRANSLADO	SUBTOTAL
DIREÇÃO	00	R\$ 400,00	R\$ 0,00	00	R\$ 100,00	R\$ 0,00
COLABORADORAS(ES)	00	R\$ 400,00	R\$ 0,00	00	R\$ 100,00	R\$ 0,00
FUNCIONÁRIAS(OS)	00	R\$ 400,00	R\$ 0,00	00	R\$ 100,00	R\$ 0,00
TOTAL DE DIÁRIAS COM PERNOITE			R\$ 0,00	TOTAL TRANSLADO		R\$ 0,00

### EMPRESA DE TURISMO

DESCRIÇÃO	PASSAGEM ÁREA	PASSAGEM RODOVIÁRIA	HOSPEDAGEM
DIREÇÃO	R\$ 0,00	R\$ 0,00	R\$ 0,00
COLABORADORAS(ES)	R\$ 0,00	R\$ 0,00	R\$ 0,00
FUNCIONÁRIAS(OS)	R\$ 0,00	R\$ 0,00	R\$ 0,00
SUBTOTAL	R\$ 0,00	R\$ 0,00	R\$ 0,00
TOTAL DE EMPRESA DE TURISMO			R\$ 0,00

### EMPRESA DE EVENTOS

DESCRIÇÃO	VALOR	TOTAL
AUDITÓRIO	R\$ 0,00	R\$ 0,00
LIBRAS	R\$ 0,00	
AUDIO E VÍDEO	R\$ 0,00	
OUTROS ITENS	R\$ 0,00	

### RESSARCIMENTO DE DESPESAS

DESCRIÇÃO	QTIDADE DE PESSOAS	VALOR	SUBTOTAL
DIREÇÃO	00	R\$ 0,00	R\$ 0,00
COLABORADORAS(ES)	00	R\$ 0,00	R\$ 0,00
FUNCIONÁRIAS(OS)	00	R\$ 0,00	R\$ 0,00
TOTAL DE RESSARCIMENTO DE DESPESAS			R\$ 0,00

### HONORÁRIOS

DESCRIÇÃO	QTIDADE	VALOR TOTAL
GRADUADAS/OS	00	R\$ 0,00
ESPECIALISTAS	00	R\$ 0,00
MESTRES	00	R\$ 0,00
DOCTORAS/ES	03	R\$ 662,52
TOTAL	03	R\$ 662,52

VALOR TOTAL DO CENTRO DE CUSTO

R\$ 662,52

PROJETO Nº

46

## I - IDENTIFICAÇÃO

UNIDADE ADMINISTRATIVA	CENTRO DE CUSTO Nº
<b>RIBEIRÃO PRETO</b>	<b>01.02.003.010</b>
NOME COMPLETO DA PRESIDÊNCIA ESTADUAL OU COORDENAÇÃO DA SECCIONAL	
Júlia Maia Melo	
NOME COMPLETO DA/O RESPONSÁVEL PELO PROJETO	
Júlia Maia Melo	
PERÍODO DE EXECUÇÃO	2º Semestre

## II – DADOS TECNICOS DO PROJETO

TÍTULO DO PROJETO				
Estágio em Serviço Social: Desafios de precarização do ensino e das relações de trabalho				
IMPACTO ESPERADO				
Divulgar a Política Nacional de Estágio da ABEPSS assim como as demais resoluções do conjunto CFESS/CRESS que tratam da temática para Os estudantes de Serviço Social da região, assim como, fazer uma aproximação com os supervisores de estágio.				
EIXO E DELIBERAÇÃO DE REFERÊNCIA		ATIVIDADE FINALÍSTICA E ADMINISTRATIVA E SEU OBJETIVO GERAL		
<b>Formação Profissional</b>		ORIENTAÇÃO E FISCALIZAÇÃO PROFISSIONAL: Orientar, defender e fiscalizar o exercício profissional de assistentes sociais, contribuindo para o fortalecimento do Serviço Social nos espaços sócio ocupacionais e consequente melhoria na qualidade dos serviços prestados à sociedade em geral no estado de São Paulo.		
LEI / NORMA / INTERFACE COM OUTRO EIXO E DELIBERAÇÃO				
Estágio em Serviço Social: Desafios de precarização do ensino e das relações de trabalho				
PÚBLICO ESPERADO	TOTAL (100%)	Assistentes Sociais (70%)	Estudantes de Serviço Social (20%)	Outros profissionais (10%)
	<b>150</b>	105	30	15
MODALIDADE	<b>Virtual (por motivo da pandemia)</b>		ATIVIDADE EM PARCERIA COM A ESTADUAL E/OU COM OUTRA SECCIONAL?	<b>Não</b>
			SE SIM, QUAL(IS)	

## III – INFORMAÇÕES SOBRE OS CUSTOS DO PROJETO

### DIÁRIA SEM PERNOITE

DESCRIÇÃO	QUANTIDADE	VALOR UNITÁRIO	SUBTOTAL	QUANTIDADE	VALOR TRANSLADO	SUBTOTAL
DIREÇÃO	00	R\$ 200,00	R\$ 0,00	00	R\$ 100,00	R\$ 0,00
COLABORADORAS(ES)	00	R\$ 200,00	R\$ 0,00	00	R\$ 100,00	R\$ 0,00
FUNCIONÁRIAS(OS)	00	R\$ 200,00	R\$ 0,00	00	R\$ 100,00	R\$ 0,00
TOTAL DE DIÁRIAS SEM PERNOITE			<b>R\$ 0,00</b>	TOTAL TRANSLADO		<b>R\$ 0,00</b>

### DIÁRIA COM PERNOITE

DESCRIÇÃO	QUANTIDADE	VALOR UNITÁRIO	SUBTOTAL	QUANTIDADE	VALOR TRANSLADO	SUBTOTAL
DIREÇÃO	00	R\$ 400,00	R\$ 0,00	00	R\$ 100,00	R\$ 0,00
COLABORADORAS(ES)	00	R\$ 400,00	R\$ 0,00	00	R\$ 100,00	R\$ 0,00
FUNCIONÁRIAS(OS)	00	R\$ 400,00	R\$ 0,00	00	R\$ 100,00	R\$ 0,00
TOTAL DE DIÁRIAS COM PERNOITE			<b>R\$ 0,00</b>	TOTAL TRANSLADO		<b>R\$ 0,00</b>

### EMPRESA DE TURISMO

DESCRIÇÃO	PASSAGEM ÁREA	PASSAGEM RODOVIÁRIA	HOSPEDAGEM
DIREÇÃO	00	00	00
COLABORADORAS(ES)	00	00	00
FUNCIONÁRIAS(OS)	00	00	00
SUBTOTAL	R\$ 0,00	R\$ 0,00	R\$ 0,00
TOTAL DE EMPRESA DE TURISMO			<b>R\$ 0,00</b>

### EMPRESA DE EVENTOS

DESCRIÇÃO	VALOR	TOTAL
AUDITÓRIO	00	<b>R\$ 560,00</b>
LIBRAS	<b>R\$ 560,00</b>	
AUDIO E VÍDEO	00	
OUTROS ITENS	00	

### RESSARCIMENTO DE DESPESAS

DESCRIÇÃO	QTIDADE DE PESSOAS	VALOR	SUBTOTAL
DIREÇÃO	00	00	R\$ 0,00
COLABORADORAS(ES)	00	00	R\$ 0,00
FUNCIONÁRIAS(OS)	00	00	R\$ 0,00
TOTAL DE RESSARCIMENTO DE DESPESAS			<b>R\$ 0,00</b>

### HONORÁRIOS

DESCRIÇÃO	QTIDADE	VALOR TOTAL
GRADUADAS/OS	00	R\$ 0,00
ESPECIALISTAS	00	R\$ 0,00
MESTRES	04	R\$ 773,40
DOCTORAS/ES	04	R\$ 883,36
TOTAL	08	<b>R\$ 1.656,76</b>

**VALOR TOTAL DO CENTRO DE CUSTO**

**R\$ 2.216,76**

PROJETO Nº

47

## I - IDENTIFICAÇÃO

UNIDADE ADMINISTRATIVA	CENTRO DE CUSTO Nº
<b>SANTOS</b>	<b>01.02.003.011</b>
NOME COMPLETO DA PRESIDÊNCIA ESTADUAL OU COORDENAÇÃO DA SECCIONAL	
Juliana Santos Alves de Vasconcelos	
NOME COMPLETO DA/O RESPONSÁVEL PELO PROJETO	
Juliana Santos Alves de Vasconcelos	
PERÍODO DE EXECUÇÃO	2º Semestre

## II – DADOS TECNICOS DO PROJETO

TÍTULO DO PROJETO				
Formação Profissional Permanente				
IMPACTO ESPERADO				
Rodas de conversas para discussão da atuação profissional e a importância da formação permanente.				
EIXO E DELIBERAÇÃO DE REFERÊNCIA			ATIVIDADE FINALÍSTICA E ADMINISTRATIVA E SEU OBJETIVO GERAL	
Formação Profissional			ORIENTAÇÃO E FISCALIZAÇÃO PROFISSIONAL: Orientar, defender e fiscalizar o exercício profissional de assistentes sociais, contribuindo para o fortalecimento do Serviço Social nos espaços sócio ocupacionais e consequente melhoria na qualidade dos serviços prestados à sociedade em geral no estado de São Paulo.	
LEI / NORMA / INTERFACE COM OUTRO EIXO E DELIBERAÇÃO				
Política de Educação Permanente				
PÚBLICO ESPERADO	TOTAL (100%)	Assistentes Sociais (70%)	Estudantes de Serviço Social (20%)	Outros profissionais (10%)
	100	70	20	10
MODALIDADE	Virtual (por motivo da pandemia)		ATIVIDADE EM PARCERIA COM A ESTADUAL E/OU COM OUTRA SECCIONAL?	Sim
			SE SIM, QUAL(IS)	estadual e com os núcleos regionais

## III – INFORMAÇÕES SOBRE OS CUSTOS DO PROJETO

### DIÁRIA SEM PERNOITE

DESCRIÇÃO	QUANTIDADE	VALOR UNITÁRIO	SUBTOTAL	QUANTIDADE	VALOR TRANSLADO	SUBTOTAL
DIREÇÃO	00	R\$ 200,00	R\$ 0,00	00	R\$ 100,00	R\$ 0,00
COLABORADORAS(ES)	00	R\$ 200,00	R\$ 0,00	00	R\$ 100,00	R\$ 0,00
FUNCIONÁRIAS(OS)	00	R\$ 200,00	R\$ 0,00	00	R\$ 100,00	R\$ 0,00
TOTAL DE DIÁRIAS SEM PERNOITE			R\$ 0,00	TOTAL TRANSLADO		R\$ 0,00

### DIÁRIA COM PERNOITE

DESCRIÇÃO	QUANTIDADE	VALOR UNITÁRIO	SUBTOTAL	QUANTIDADE	VALOR TRANSLADO	SUBTOTAL
DIREÇÃO	00	R\$ 400,00	R\$ 0,00	00	R\$ 100,00	R\$ 0,00
COLABORADORAS(ES)	00	R\$ 400,00	R\$ 0,00	00	R\$ 100,00	R\$ 0,00
FUNCIONÁRIAS(OS)	00	R\$ 400,00	R\$ 0,00	00	R\$ 100,00	R\$ 0,00
TOTAL DE DIÁRIAS COM PERNOITE			R\$ 0,00	TOTAL TRANSLADO		R\$ 0,00

### EMPRESA DE TURISMO

DESCRIÇÃO	PASSAGEM ÁREA	PASSAGEM RODOVIÁRIA	HOSPEDAGEM
DIREÇÃO	00	00	00
COLABORADORAS(ES)	00	00	00
FUNCIONÁRIAS(OS)	00	00	00
SUBTOTAL	R\$ 0,00	R\$ 0,00	R\$ 0,00
TOTAL DE EMPRESA DE TURISMO			R\$ 0,00

### EMPRESA DE EVENTOS

DESCRIÇÃO	VALOR	TOTAL
AUDITÓRIO	00	R\$ 0,00
LIBRAS	00	
AUDIO E VÍDEO	00	
OUTROS ITENS	00	

### RESSARCIMENTO DE DESPESAS

DESCRIÇÃO	QTIDADE DE PESSOAS	VALOR	SUBTOTAL
DIREÇÃO	00	00	R\$ 0,00
COLABORADORAS(ES)	00	00	R\$ 0,00
FUNCIONÁRIAS(OS)	00	00	R\$ 0,00
TOTAL DE RESSARCIMENTO DE DESPESAS			R\$ 0,00

### HONORÁRIOS

DESCRIÇÃO	QTIDADE	VALOR TOTAL
GRADUADAS/OS	05	R\$ 690,10
ESPECIALISTAS	02	R\$ 310,02
MESTRES	03	R\$ 580,05
DOCTORAS/ES	00	R\$ 0,00
TOTAL	10	R\$ 1.580,17

**VALOR TOTAL DO CENTRO DE CUSTO**

**R\$ 1.580,17**



PROJETO Nº	48
------------	----

I - IDENTIFICAÇÃO	
UNIDADE ADMINISTRATIVA	CENTRO DE CUSTO Nº
<b>SÃO JOSÉ DOS CAMPOS</b>	<b>01.02.003.012</b>
NOME COMPLETO DA PRESIDÊNCIA ESTADUAL OU COORDENAÇÃO DA SECCIONAL	
Viviane Souza da Silva	
NOME COMPLETO DA/O RESPONSÁVEL PELO PROJETO	
Nathalia Brasil Vidal	
PERÍODO DE EXECUÇÃO	DEZEMBRO

II – DADOS TECNICOS DO PROJETO	
TÍTULO DO PROJETO	
Diálogos com as Unidades de Formação Acadêmicas - UFA's	
IMPACTO ESPERADO	
Orientação aos discentes em Serviço Social da região sobre a finalidade e as atribuições do Conselho Regional de Serviço Social, suas atividades e o processo	
EIXO E DELIBERAÇÃO DE REFERÊNCIA	ATIVIDADE FINALÍSTICA E ADMINISTRATIVA E SEU OBJETIVO GERAL
<b>Formação Profissional</b>	ORIENTAÇÃO E FISCALIZAÇÃO PROFISSIONAL: Orientar, defender e fiscalizar o exercício profissional de assistentes sociais, contribuindo para o fortalecimento do Serviço Social nos espaços sócio ocupacionais e consequente melhoria na qualidade dos serviços prestados à sociedade em geral no estado de São Paulo.
LEI / NORMA / INTERFACE COM OUTRO EIXO E DELIBERAÇÃO	
Lei 8.662/1993 / Resolução CFESS nº 590.2010 Interface com o Eixo Administrativo - Financeiro / Política Nacional de Educação Permanente do Conjunto CFESS/CRESS / Política de combate à Inadimplência do Conjunto CFESS/CRESS. Tema: 5. Ações de articulação com a ABEPS e UFAs. Fortalecer e ampliar os Fóruns de Supervisão de Estágio em Serviço Social com participação da categoria, estudantes das UFA's, reforçando a luta para materialidade da Política Nacional de Estágio da ABEPS e das Resoluções do CFESS nº 533/2008, e outras que regulamentam a Supervisão Direta de Estágio.	
PÚBLICO ESPERADO	TOTAL (100%) Assistentes Sociais (70%) Estudantes de Serviço Social (20%) Outros profissionais (10%)
	40 28 08 04
MODALIDADE	Virtual (por motivo da pandemia)
	ATIVIDADE EM PARCERIA COM A ESTADUAL E/OU COM OUTRA SECCIONAL? SE SIM, QUAL(IS)
	Não

### III – INFORMAÇÕES SOBRE OS CUSTOS DO PROJETO

DIÁRIA SEM PERNOITE						
DESCRIÇÃO	QUANTIDADE	VALOR UNITÁRIO	SUBTOTAL	QUANTIDADE	VALOR TRANSLADO	SUBTOTAL
DIREÇÃO	00	R\$ 200,00	R\$ 0,00	00	R\$ 100,00	R\$ 0,00
COLABORADORAS(ES)	00	R\$ 200,00	R\$ 0,00	00	R\$ 100,00	R\$ 0,00
FUNCIONÁRIAS(OS)	00	R\$ 200,00	R\$ 0,00	00	R\$ 100,00	R\$ 0,00
TOTAL DE DIÁRIAS SEM PERNOITE			R\$ 0,00	TOTAL TRANSLADO		R\$ 0,00

DIÁRIA COM PERNOITE						
DESCRIÇÃO	QUANTIDADE	VALOR UNITÁRIO	SUBTOTAL	QUANTIDADE	VALOR TRANSLADO	SUBTOTAL
DIREÇÃO	00	R\$ 400,00	R\$ 0,00	00	R\$ 100,00	R\$ 0,00
COLABORADORAS(ES)	00	R\$ 400,00	R\$ 0,00	00	R\$ 100,00	R\$ 0,00
FUNCIONÁRIAS(OS)	00	R\$ 400,00	R\$ 0,00	00	R\$ 100,00	R\$ 0,00
TOTAL DE DIÁRIAS COM PERNOITE			R\$ 0,00	TOTAL TRANSLADO		R\$ 0,00

EMPRESA DE TURISMO			
DESCRIÇÃO	PASSAGEM ÁREA	PASSAGEM RODOVIÁRIA	HOSPEDAGEM
DIREÇÃO	00	00	00
COLABORADORAS(ES)	00	00	00
FUNCIONÁRIAS(OS)	00	00	00
SUBTOTAL	R\$ 0,00	R\$ 0,00	R\$ 0,00
TOTAL DE EMPRESA DE TURISMO			R\$ 0,00

EMPRESA DE EVENTOS		
DESCRIÇÃO	VALOR	TOTAL
AUDITÓRIO	00	R\$ 0,00
LIBRAS	00	
AUDIO E VÍDEO	00	
OUTROS ITENS	00	

RESSARCIMENTO DE DESPESAS			
DESCRIÇÃO	QTIDADE DE PESSOAS	VALOR	SUBTOTAL
DIREÇÃO	00	00	R\$ 0,00
COLABORADORAS(ES)	00	00	R\$ 0,00
FUNCIONÁRIAS(OS)	00	00	R\$ 0,00
TOTAL DE RESSARCIMENTO DE DESPESAS			R\$ 0,00

HONORÁRIOS		
DESCRIÇÃO	QTIDADE	VALOR TOTAL
GRADUADAS/OS	00	R\$ 0,00
ESPECIALISTAS	00	R\$ 0,00
MESTRES	00	R\$ 0,00
DOCTORAS/ES	00	R\$ 0,00
TOTAL	00	R\$ 0,00

VALOR TOTAL DO CENTRO DE CUSTO	R\$ 0,00
--------------------------------	----------

PROJETO Nº

49

## I - IDENTIFICAÇÃO

UNIDADE ADMINISTRATIVA	CENTRO DE CUSTO Nº
<b>SOROCABA</b>	<b>01.02.003.013</b>
NOME COMPLETO DA PRESIDÊNCIA ESTADUAL OU COORDENAÇÃO DA SECCIONAL	
Jaqueline Michele de Jesus	
NOME COMPLETO DA/O RESPONSÁVEL PELO PROJETO	
Maria Inês Teixeira Yamamoto	
PERÍODO DE EXECUÇÃO	Novembro de 2021

## II – DADOS TECNICOS DO PROJETO

TÍTULO DO PROJETO				
WebMesa - Educação para a igualdade étnica racial e ações anti racistas				
IMPACTO ESPERADO				
Aprofundar o debate sobre a questão étnica racial como demanda para educação permanente para o exercício profissional de assistentes sociais.				
EIXO E DELIBERAÇÃO DE REFERÊNCIA		ATIVIDADE FINALÍSTICA E ADMINISTRATIVA E SEU OBJETIVO GERAL		
<b>Formação Profissional</b>		ORIENTAÇÃO E FISCALIZAÇÃO PROFISSIONAL: Orientar, defender e fiscalizar o exercício profissional de assistentes sociais, contribuindo para o fortalecimento do Serviço Social nos espaços sócio ocupacionais e consequente melhoria na qualidade dos serviços prestados à sociedade em geral no estado de São Paulo.		
LEI / NORMA / INTERFACE COM OUTRO EIXO E DELIBERAÇÃO				
Lei nº 8662 de 07/06/1993. Código de Ética da/o Assistente Social, Regimento interno do CRESS/SP, Política Nacional de Fiscalização do conjunto CFESS/CRESS e Política Nacional de Educação Permanente do Conjunto CFESS/CRESS.				
PÚBLICO ESPERADO	TOTAL (100%)	Assistentes Sociais (70%)	Estudantes de Serviço Social (20%)	Outros profissionais (10%)
	50	35	10	05
MODALIDADE	Virtual		ATIVIDADE EM PARCERIA COM A ESTADUAL E/OU COM OUTRA SECCIONAL?	Não
			SE SIM, QUAL(IS)	

## III – INFORMAÇÕES SOBRE OS CUSTOS DO PROJETO

### DIÁRIA SEM PERNOITE

DESCRIÇÃO	QUANTIDADE	VALOR UNITÁRIO	SUBTOTAL	QUANTIDADE	VALOR TRANSLADO	SUBTOTAL
DIREÇÃO	00	R\$ 200,00	R\$ 0,00	00	R\$ 100,00	R\$ 0,00
COLABORADORAS(ES)	00	R\$ 200,00	R\$ 0,00	00	R\$ 100,00	R\$ 0,00
FUNCIONÁRIAS(OS)	00	R\$ 200,00	R\$ 0,00	00	R\$ 100,00	R\$ 0,00
TOTAL DE DIÁRIAS SEM PERNOITE			R\$ 0,00	TOTAL TRANSLADO		R\$ 0,00

### DIÁRIA COM PERNOITE

DESCRIÇÃO	QUANTIDADE	VALOR UNITÁRIO	SUBTOTAL	QUANTIDADE	VALOR TRANSLADO	SUBTOTAL
DIREÇÃO	00	R\$ 400,00	R\$ 0,00	00	R\$ 100,00	R\$ 0,00
COLABORADORAS(ES)	00	R\$ 400,00	R\$ 0,00	00	R\$ 100,00	R\$ 0,00
FUNCIONÁRIAS(OS)	00	R\$ 400,00	R\$ 0,00	00	R\$ 100,00	R\$ 0,00
TOTAL DE DIÁRIAS COM PERNOITE			R\$ 0,00	TOTAL TRANSLADO		R\$ 0,00

### EMPRESA DE TURISMO

DESCRIÇÃO	PASSAGEM ÁREA	PASSAGEM RODOVIÁRIA	HOSPEDAGEM
DIREÇÃO	R\$ 0,00	R\$ 0,00	R\$ 0,00
COLABORADORAS(ES)	R\$ 0,00	R\$ 0,00	R\$ 0,00
FUNCIONÁRIAS(OS)	R\$ 0,00	R\$ 0,00	R\$ 0,00
SUBTOTAL	R\$ 0,00	R\$ 0,00	R\$ 0,00
TOTAL DE EMPRESA DE TURISMO			R\$ 0,00

### EMPRESA DE EVENTOS

DESCRIÇÃO	VALOR	TOTAL
AUDITÓRIO	R\$ 0,00	R\$ 0,00
LIBRAS	R\$ 0,00	
AUDIO E VÍDEO	R\$ 0,00	
OUTROS ITENS	R\$ 0,00	

### RESSARCIMENTO DE DESPESAS

DESCRIÇÃO	QTIDADE DE PESSOAS	VALOR	SUBTOTAL
DIREÇÃO	00	R\$ 0,00	R\$ 0,00
COLABORADORAS(ES)	00	R\$ 0,00	R\$ 0,00
FUNCIONÁRIAS(OS)	00	R\$ 0,00	R\$ 0,00
TOTAL DE RESSARCIMENTO DE DESPESAS			R\$ 0,00

### HONORÁRIOS

DESCRIÇÃO	QTIDADE	VALOR TOTAL
GRADUADAS/OS	00	R\$ 0,00
ESPECIALISTAS	02	R\$ 310,02
MESTRES	00	R\$ 0,00
DOCTORAS/ES	00	R\$ 0,00
TOTAL	02	R\$ 310,02

**VALOR TOTAL DO CENTRO DE CUSTO**

**R\$ 310,02**

PROJETO Nº

50

## I - IDENTIFICAÇÃO

UNIDADE ADMINISTRATIVA	CENTRO DE CUSTO Nº
<b>SEDE ESTADUAL</b>	<b>01.02.004.001</b>
NOME COMPLETO DA PRESIDÊNCIA ESTADUAL OU COORDENAÇÃO DA SECCIONAL	
NICOLE BARBOSA DE ARAÚJO	
NOME COMPLETO DA/O RESPONSÁVEL PELO PROJETO	
ANA LEA MARTINS LOBO	
PERÍODO DE EXECUÇÃO	<b>MENSAL - JANEIRO A DEZEMBRO DE 2021</b>

## II – DADOS TECNICOS DO PROJETO

TÍTULO DO PROJETO				
Núcleo descentralizado - NUCRESS/SP - Alto Tietê				
IMPACTO ESPERADO				
Oferta de espaço com informação, orientação e educação permanente para assistentes sociais e sociedade em geral, alcançando visibilidade na agenda política do Conjunto CFESS/CRESS, na perspectiva da organização política, da dimensão político-pedagógica da orientação, do aprimoramento intelectual e do levantamento de demandas para orientação e fiscalização no âmbito das ações precípuas.				
EIXO E DELIBERAÇÃO DE REFERÊNCIA	ATIVIDADE FINALÍSTICA E ADMINISTRATIVA E SEU OBJETIVO GERAL			
<b>Seguridade Social</b>	ORIENTAÇÃO E FISCALIZAÇÃO PROFISSIONAL: Orientar, defender e fiscalizar o exercício profissional de assistentes sociais, contribuindo para o fortalecimento do Serviço Social nos espaços sócio ocupacionais e consequente melhoria na qualidade dos serviços prestados à sociedade em geral no estado de São Paulo.			
LEI / NORMA / INTERFACE COM OUTRO EIXO E DELIBERAÇÃO				
Regimento Interno do CRESS/SP, Resolução CRESS/SP 047/2017 e Política Nacional de Educação Permanente do Conjunto CFESS/CRESS.				
PÚBLICO ESPERADO	TOTAL (100%)	Assistentes Sociais (70%)	Estudantes de Serviço Social (20%)	Outros profissionais (10%)
	<b>360</b>	<b>252</b>	<b>72</b>	<b>36</b>
MODALIDADE	<b>Virtual (por motivo da pandemia)</b>		ATIVIDADE EM PARCERIA COM A ESTADUAL E/OU COM OUTRA SECCIONAL?	
			SE SIM, QUAL(IS)	

## III – INFORMAÇÕES SOBRE OS CUSTOS DO PROJETO

### DIÁRIA SEM PERNOITE

DESCRIÇÃO	QUANTIDADE	VALOR UNITÁRIO	SUBTOTAL	QUANTIDADE	VALOR TRANSLADO	SUBTOTAL
DIREÇÃO	<b>00</b>	R\$ 200,00	R\$ 0,00	<b>00</b>	R\$ 100,00	R\$ 0,00
COLABORADORAS(ES)	<b>00</b>	R\$ 200,00	R\$ 0,00	<b>00</b>	R\$ 100,00	R\$ 0,00
FUNCIONÁRIAS(OS)	<b>00</b>	R\$ 200,00	R\$ 0,00	<b>00</b>	R\$ 100,00	R\$ 0,00
TOTAL DE DIÁRIAS SEM PERNOITE			<b>R\$ 0,00</b>	TOTAL TRANSLADO		<b>R\$ 0,00</b>

### DIÁRIA COM PERNOITE

DESCRIÇÃO	QUANTIDADE	VALOR UNITÁRIO	SUBTOTAL	QUANTIDADE	VALOR TRANSLADO	SUBTOTAL
DIREÇÃO	<b>00</b>	R\$ 400,00	R\$ 0,00	<b>00</b>	R\$ 100,00	R\$ 0,00
COLABORADORAS(ES)	<b>00</b>	R\$ 400,00	R\$ 0,00	<b>00</b>	R\$ 100,00	R\$ 0,00
FUNCIONÁRIAS(OS)	<b>00</b>	R\$ 400,00	R\$ 0,00	<b>00</b>	R\$ 100,00	R\$ 0,00
TOTAL DE DIÁRIAS COM PERNOITE			<b>R\$ 0,00</b>	TOTAL TRANSLADO		<b>R\$ 0,00</b>

### EMPRESA DE TURISMO

DESCRIÇÃO	PASSAGEM ÁREA	PASSAGEM RODOVIÁRIA	HOSPEDAGEM
DIREÇÃO	<b>00</b>	<b>00</b>	<b>00</b>
COLABORADORAS(ES)	<b>00</b>	<b>00</b>	<b>00</b>
FUNCIONÁRIAS(OS)	<b>00</b>	<b>00</b>	<b>00</b>
SUBTOTAL	R\$ 0,00	R\$ 0,00	R\$ 0,00
TOTAL DE EMPRESA DE TURISMO			<b>R\$ 0,00</b>

### EMPRESA DE EVENTOS

DESCRIÇÃO	VALOR	TOTAL
AUDITÓRIO	<b>00</b>	<b>R\$ 0,00</b>
LIBRAS	<b>00</b>	
AUDIO E VÍDEO	<b>00</b>	
OUTROS ITENS	<b>00</b>	

### RESSARCIMENTO DE DESPESAS

DESCRIÇÃO	QTIDADE DE PESSOAS	VALOR	SUBTOTAL
DIREÇÃO	<b>00</b>	<b>00</b>	R\$ 0,00
COLABORADORAS(ES)	<b>00</b>	<b>00</b>	R\$ 0,00
FUNCIONÁRIAS(OS)	<b>00</b>	<b>00</b>	R\$ 0,00
TOTAL DE RESSARCIMENTO DE DESPESAS			<b>R\$ 0,00</b>

### HONORÁRIOS

DESCRIÇÃO	QTIDADE	VALOR TOTAL
GRADUADAS/OS	<b>00</b>	R\$ 0,00
ESPECIALISTAS	<b>00</b>	R\$ 0,00
MESTRES	<b>00</b>	R\$ 0,00
DOUTORAS/ES	<b>10</b>	R\$ 2.208,40
TOTAL	<b>10</b>	<b>R\$ 2.208,40</b>

**VALOR TOTAL DO CENTRO DE CUSTO**

**R\$ 2.208,40**

PROJETO Nº

51

## I - IDENTIFICAÇÃO

UNIDADE ADMINISTRATIVA	CENTRO DE CUSTO Nº
<b>SEDE ESTADUAL</b>	<b>01.02.004.002</b>
NOME COMPLETO DA PRESIDÊNCIA ESTADUAL OU COORDENAÇÃO DA SECCIONAL	
NICOLE BARBOSA DE ARAÚJO	
NOME COMPLETO DA/O RESPONSÁVEL PELO PROJETO	
ANA LEA MARTINS LOBO	
PERÍODO DE EXECUÇÃO	Bimestral/2021

## II – DADOS TECNICOS DO PROJETO

TÍTULO DO PROJETO				
Núcleo descentralizado - NUCRESS/SP - Centro Expandido				
IMPACTO ESPERADO				
Oferta de espaço com informação, orientação e educação permanente para assistentes sociais e sociedade em geral, alcançando visibilidade na agenda política do Conjunto CFESS/CRESS, na perspectiva da organização política, da dimensão político-pedagógica da orientação, do aprimoramento intelectual e do levantamento de demandas para orientação e fiscalização no âmbito das ações precípuas.				
EIXO E DELIBERAÇÃO DE REFERÊNCIA		ATIVIDADE FINALÍSTICA E ADMINISTRATIVA E SEU OBJETIVO GERAL		
Seguridade Social		ORIENTAÇÃO E FISCALIZAÇÃO PROFISSIONAL: Orientar, defender e fiscalizar o exercício profissional de assistentes sociais, contribuindo para o fortalecimento do Serviço Social nos espaços sócio ocupacionais e consequente melhoria na qualidade dos serviços prestados à sociedade em geral no estado de São Paulo.		
LEI / NORMA / INTERFACE COM OUTRO EIXO E DELIBERAÇÃO				
Regimento Interno do CRESS/SP, Resolução CRESS/SP 047/2017 e Política Nacional de Educação Permanente do Conjunto CFESS/CRESS.				
PÚBLICO ESPERADO	TOTAL (100%)	Assistentes Sociais (70%)	Estudantes de Serviço Social (20%)	Outros profissionais (10%)
	180	126	36	18
MODALIDADE	Virtual (por motivo da pandemia)		ATIVIDADE EM PARCERIA COM A ESTADUAL E/OU COM OUTRA SECCIONAL?	
			SE SIM, QUAL(IS)	

## III – INFORMAÇÕES SOBRE OS CUSTOS DO PROJETO

### DIÁRIA SEM PERNOITE

DESCRIÇÃO	QUANTIDADE	VALOR UNITÁRIO	SUBTOTAL	QUANTIDADE	VALOR TRANSLADO	SUBTOTAL
DIREÇÃO	00	R\$ 200,00	R\$ 0,00	00	R\$ 100,00	R\$ 0,00
COLABORADORAS(ES)	00	R\$ 200,00	R\$ 0,00	00	R\$ 100,00	R\$ 0,00
FUNCIONÁRIAS(OS)	00	R\$ 200,00	R\$ 0,00	00	R\$ 100,00	R\$ 0,00
TOTAL DE DIÁRIAS SEM PERNOITE			R\$ 0,00	TOTAL TRANSLADO		R\$ 0,00

### DIÁRIA COM PERNOITE

DESCRIÇÃO	QUANTIDADE	VALOR UNITÁRIO	SUBTOTAL	QUANTIDADE	VALOR TRANSLADO	SUBTOTAL
DIREÇÃO	00	R\$ 400,00	R\$ 0,00	00	R\$ 100,00	R\$ 0,00
COLABORADORAS(ES)	00	R\$ 400,00	R\$ 0,00	00	R\$ 100,00	R\$ 0,00
FUNCIONÁRIAS(OS)	00	R\$ 400,00	R\$ 0,00	00	R\$ 100,00	R\$ 0,00
TOTAL DE DIÁRIAS COM PERNOITE			R\$ 0,00	TOTAL TRANSLADO		R\$ 0,00

### EMPRESA DE TURISMO

DESCRIÇÃO	PASSAGEM ÁREA	PASSAGEM RODOVIÁRIA	HOSPEDAGEM
DIREÇÃO	00	00	00
COLABORADORAS(ES)	00	00	00
FUNCIONÁRIAS(OS)	00	00	00
SUBTOTAL	R\$ 0,00	R\$ 0,00	R\$ 0,00
TOTAL DE EMPRESA DE TURISMO			R\$ 0,00

### EMPRESA DE EVENTOS

DESCRIÇÃO	VALOR	TOTAL
AUDITÓRIO	00	R\$ 0,00
LIBRAS	00	
AUDIO E VÍDEO	00	
OUTROS ITENS	00	

### RESSARCIMENTO DE DESPESAS

DESCRIÇÃO	QTIDADE DE PESSOAS	VALOR	SUBTOTAL
DIREÇÃO	00	00	R\$ 0,00
COLABORADORAS(ES)	00	00	R\$ 0,00
FUNCIONÁRIAS(OS)	00	00	R\$ 0,00
TOTAL DE RESSARCIMENTO DE DESPESAS			R\$ 0,00

### HONORÁRIOS

DESCRIÇÃO	QTIDADE	VALOR TOTAL
GRADUADAS/OS	00	R\$ 0,00
ESPECIALISTAS	00	R\$ 0,00
MESTRES	00	R\$ 0,00
DOCTORAS/ES	06	R\$ 1.325,04
TOTAL	06	R\$ 1.325,04

**VALOR TOTAL DO CENTRO DE CUSTO**

**R\$ 1.325,04**

PROJETO Nº	52
------------	----

I - IDENTIFICAÇÃO	
UNIDADE ADMINISTRATIVA	CENTRO DE CUSTO Nº
<b>SEDE ESTADUAL</b>	<b>01.02.004.003</b>
NOME COMPLETO DA PRESIDÊNCIA ESTADUAL OU COORDENAÇÃO DA SECCIONAL	
NICOLE BARBOSA DE ARAÚJO	
NOME COMPLETO DA/O RESPONSÁVEL PELO PROJETO	
ANA LEA MARTINS LOBO	
PERÍODO DE EXECUÇÃO	MENSAL - JANEIRO A DEZEMBRO DE 2021

II – DADOS TECNICOS DO PROJETO				
TÍTULO DO PROJETO				
Núcleo descentralizado - NUCRESS/SP - Guarulhos				
IMPACTO ESPERADO				
Oferta de espaço com informação, orientação e educação permanente para assistentes sociais e sociedade em geral, alcançando visibilidade na agenda política do Conjunto CFESS/CRESS, na perspectiva da organização política, da dimensão político-pedagógica da orientação, do aprimoramento intelectual e do levantamento de demandas para orientação e fiscalização no âmbito das ações precípuas.				
EIXO E DELIBERAÇÃO DE REFERÊNCIA		ATIVIDADE FINALÍSTICA E ADMINISTRATIVA E SEU OBJETIVO GERAL		
<b>Seguridade Social</b>		ORIENTAÇÃO E FISCALIZAÇÃO PROFISSIONAL: Orientar, defender e fiscalizar o exercício profissional de assistentes sociais, contribuindo para o fortalecimento do Serviço Social nos espaços sócio ocupacionais e consequente melhoria na qualidade dos serviços prestados à sociedade em geral no estado de São Paulo.		
LEI / NORMA / INTERFACE COM OUTRO EIXO E DELIBERAÇÃO				
Regimento Interno do CRESS/SP, Resolução CRESS/SP 047/2017 e Política Nacional de Educação Permanente do Conjunto CFESS/CRESS.				
PÚBLICO ESPERADO	TOTAL (100%)	Assistentes Sociais (70%)	Estudantes de Serviço Social (20%)	Outros profissionais (10%)
	<b>360</b>	<b>252</b>	<b>72</b>	<b>36</b>
MODALIDADE	<b>Virtual (por motivo da pandemia)</b>		ATIVIDADE EM PARCERIA COM A ESTADUAL E/OU COM OUTRA SECCIONAL?	
			SE SIM, QUAL(IS)	

### III – INFORMAÇÕES SOBRE OS CUSTOS DO PROJETO

DIÁRIA SEM PERNOITE						
DESCRIÇÃO	QUANTIDADE	VALOR UNITÁRIO	SUBTOTAL	QUANTIDADE	VALOR TRANSLADO	SUBTOTAL
DIREÇÃO	<b>00</b>	R\$ 200,00	<b>R\$ 0,00</b>	<b>00</b>	R\$ 100,00	<b>R\$ 0,00</b>
COLABORADORAS(ES)	<b>00</b>	R\$ 200,00	<b>R\$ 0,00</b>	<b>00</b>	R\$ 100,00	<b>R\$ 0,00</b>
FUNCIONÁRIAS(OS)	<b>00</b>	R\$ 200,00	<b>R\$ 0,00</b>	<b>00</b>	R\$ 100,00	<b>R\$ 0,00</b>
TOTAL DE DIÁRIAS SEM PERNOITE			<b>R\$ 0,00</b>	TOTAL TRANSLADO		<b>R\$ 0,00</b>

DIÁRIA COM PERNOITE						
DESCRIÇÃO	QUANTIDADE	VALOR UNITÁRIO	SUBTOTAL	QUANTIDADE	VALOR TRANSLADO	SUBTOTAL
DIREÇÃO	<b>00</b>	R\$ 400,00	<b>R\$ 0,00</b>	<b>00</b>	R\$ 100,00	<b>R\$ 0,00</b>
COLABORADORAS(ES)	<b>00</b>	R\$ 400,00	<b>R\$ 0,00</b>	<b>00</b>	R\$ 100,00	<b>R\$ 0,00</b>
FUNCIONÁRIAS(OS)	<b>00</b>	R\$ 400,00	<b>R\$ 0,00</b>	<b>00</b>	R\$ 100,00	<b>R\$ 0,00</b>
TOTAL DE DIÁRIAS COM PERNOITE			<b>R\$ 0,00</b>	TOTAL TRANSLADO		<b>R\$ 0,00</b>

EMPRESA DE TURISMO			
DESCRIÇÃO	PASSAGEM ÁREA	PASSAGEM RODOVIÁRIA	HOSPEDAGEM
DIREÇÃO	<b>00</b>	<b>00</b>	<b>00</b>
COLABORADORAS(ES)	<b>00</b>	<b>00</b>	<b>00</b>
FUNCIONÁRIAS(OS)	<b>00</b>	<b>00</b>	<b>00</b>
SUBTOTAL	<b>R\$ 0,00</b>	<b>R\$ 0,00</b>	<b>R\$ 0,00</b>
TOTAL DE EMPRESA DE TURISMO			<b>R\$ 0,00</b>

EMPRESA DE EVENTOS		
DESCRIÇÃO	VALOR	TOTAL
AUDITÓRIO	<b>00</b>	<b>R\$ 0,00</b>
LIBRAS	<b>00</b>	
AUDIO E VÍDEO	<b>00</b>	
OUTROS ITENS	<b>00</b>	

RESSARCIMENTO DE DESPESAS			
DESCRIÇÃO	QTIDADE DE PESSOAS	VALOR	SUBTOTAL
DIREÇÃO	<b>00</b>	<b>00</b>	<b>R\$ 0,00</b>
COLABORADORAS(ES)	<b>00</b>	<b>00</b>	<b>R\$ 0,00</b>
FUNCIONÁRIAS(OS)	<b>00</b>	<b>00</b>	<b>R\$ 0,00</b>
TOTAL DE RESSARCIMENTO DE DESPESAS			<b>R\$ 0,00</b>

HONORÁRIOS		
DESCRIÇÃO	QTIDADE	VALOR TOTAL
GRADUADAS/OS	<b>00</b>	<b>R\$ 0,00</b>
ESPECIALISTAS	<b>00</b>	<b>R\$ 0,00</b>
MESTRES	<b>00</b>	<b>R\$ 0,00</b>
DOCTORAS/ES	<b>10</b>	<b>R\$ 2.208,40</b>
TOTAL	<b>10</b>	<b>R\$ 2.208,40</b>

<b>VALOR TOTAL DO CENTRO DE CUSTO</b>	<b>R\$ 2.208,40</b>
---------------------------------------	---------------------

PROJETO Nº

53

## I - IDENTIFICAÇÃO

UNIDADE ADMINISTRATIVA	CENTRO DE CUSTO Nº
<b>SEDE ESTADUAL</b>	<b>01.02.004.004</b>
NOME COMPLETO DA PRESIDÊNCIA ESTADUAL OU COORDENAÇÃO DA SECCIONAL	
NICOLE BARBOSA DE ARAÚJO	
NOME COMPLETO DA/O RESPONSÁVEL PELO PROJETO	
ANA LEA MARTINS LOBO	
PERÍODO DE EXECUÇÃO	MENSAL - JANEIRO A DEZEMBRO DE 2021

## II – DADOS TECNICOS DO PROJETO

TÍTULO DO PROJETO				
Núcleo descentralizado - NUCRESS/SP - Sul				
IMPACTO ESPERADO				
Oferta de espaço com informação, orientação e educação permanente para assistentes sociais e sociedade em geral, alcançando visibilidade na agenda política do Conjunto CFESS/CRESS, na perspectiva da organização política, da dimensão político-pedagógica da orientação, do aprimoramento intelectual do levantamento de demandas para orientação e fiscalização no âmbito das ações precípuas.				
EIXO E DELIBERAÇÃO DE REFERÊNCIA		ATIVIDADE FINALÍSTICA E ADMINISTRATIVA E SEU OBJETIVO GERAL		
Seguridade Social		ORIENTAÇÃO E FISCALIZAÇÃO PROFISSIONAL: Orientar, defender e fiscalizar o exercício profissional de assistentes sociais, contribuindo para o fortalecimento do Serviço Social nos espaços sócio ocupacionais e consequente melhoria na qualidade dos serviços prestados à sociedade em geral no estado de São Paulo.		
LEI / NORMA / INTERFACE COM OUTRO EIXO E DELIBERAÇÃO				
Regimento Interno do CRESS/SP, Resolução CRESS/SP 047/2017 e Política Nacional de Educação Permanente do Conjunto CFESS/CRESS.				
PÚBLICO ESPERADO	TOTAL (100%)	Assistentes Sociais (70%)	Estudantes de Serviço Social (20%)	Outros profissionais (10%)
	360	252	72	36
MODALIDADE	Virtual (por motivo da pandemia)		ATIVIDADE EM PARCERIA COM A ESTADUAL E/OU COM OUTRA SECCIONAL?	
			SE SIM, QUAL(IS)	

## III – INFORMAÇÕES SOBRE OS CUSTOS DO PROJETO

### DIÁRIA SEM PERNOITE

DESCRIÇÃO	QUANTIDADE	VALOR UNITÁRIO	SUBTOTAL	QUANTIDADE	VALOR TRANSLADO	SUBTOTAL
DIREÇÃO	00	R\$ 200,00	R\$ 0,00	00	R\$ 100,00	R\$ 0,00
COLABORADORAS(ES)	00	R\$ 200,00	R\$ 0,00	00	R\$ 100,00	R\$ 0,00
FUNCIONÁRIAS(OS)	00	R\$ 200,00	R\$ 0,00	00	R\$ 100,00	R\$ 0,00
TOTAL DE DIÁRIAS SEM PERNOITE			R\$ 0,00	TOTAL TRANSLADO		R\$ 0,00

### DIÁRIA COM PERNOITE

DESCRIÇÃO	QUANTIDADE	VALOR UNITÁRIO	SUBTOTAL	QUANTIDADE	VALOR TRANSLADO	SUBTOTAL
DIREÇÃO	00	R\$ 400,00	R\$ 0,00	00	R\$ 100,00	R\$ 0,00
COLABORADORAS(ES)	00	R\$ 400,00	R\$ 0,00	00	R\$ 100,00	R\$ 0,00
FUNCIONÁRIAS(OS)	00	R\$ 400,00	R\$ 0,00	00	R\$ 100,00	R\$ 0,00
TOTAL DE DIÁRIAS COM PERNOITE			R\$ 0,00	TOTAL TRANSLADO		R\$ 0,00

### EMPRESA DE TURISMO

DESCRIÇÃO	PASSAGEM ÁREA	PASSAGEM RODOVIÁRIA	HOSPEDAGEM
DIREÇÃO	00	00	00
COLABORADORAS(ES)	00	00	00
FUNCIONÁRIAS(OS)	00	00	00
SUBTOTAL	R\$ 0,00	R\$ 0,00	R\$ 0,00
TOTAL DE EMPRESA DE TURISMO			R\$ 0,00

### EMPRESA DE EVENTOS

DESCRIÇÃO	VALOR	TOTAL
AUDITÓRIO	00	R\$ 0,00
LIBRAS	00	
AUDIO E VÍDEO	00	
OUTROS ITENS	00	

### HONORÁRIOS

DESCRIÇÃO	QTIDADE	VALOR TOTAL
GRADUADAS/OS	00	R\$ 0,00
ESPECIALISTAS	00	R\$ 0,00
MESTRES	00	R\$ 0,00
DOCTORAS/ES	10	R\$ 2.208,40
TOTAL	10	R\$ 2.208,40

### RESSARCIMENTO DE DESPESAS

DESCRIÇÃO	QTIDADE DE PESSOAS	VALOR	SUBTOTAL
DIREÇÃO	00	00	R\$ 0,00
COLABORADORAS(ES)	00	00	R\$ 0,00
FUNCIONÁRIAS(OS)	00	00	R\$ 0,00
TOTAL DE RESSARCIMENTO DE DESPESAS			R\$ 0,00

**VALOR TOTAL DO CENTRO DE CUSTO**

**R\$ 2.208,40**

PROJETO Nº

54

## I - IDENTIFICAÇÃO

UNIDADE ADMINISTRATIVA	CENTRO DE CUSTO Nº
<b>SEDE ESTADUAL</b>	<b>01.02.004.005</b>
NOME COMPLETO DA PRESIDÊNCIA ESTADUAL OU COORDENAÇÃO DA SECCIONAL	
NICOLE BARBOSA DE ARAÚJO	
NOME COMPLETO DA/O RESPONSÁVEL PELO PROJETO	
ANA LEA MARTINS LOBO	
PERÍODO DE EXECUÇÃO	Bimestral/2021

## II – DADOS TECNICOS DO PROJETO

TÍTULO DO PROJETO				
Núcleo descentralizado - NUCRESS/SP - Norte				
IMPACTO ESPERADO				
Oferta de espaço com informação, orientação e educação permanente para assistentes sociais e sociedade em geral, alcançando visibilidade na agenda política do Conjunto CFESS/CRESS, na perspectiva da organização política, da dimensão político-pedagógica da orientação, do aprimoramento intelectual e do levantamento de demandas para orientação e fiscalização no âmbito das ações precípuas.				
EIXO E DELIBERAÇÃO DE REFERÊNCIA		ATIVIDADE FINALÍSTICA E ADMINISTRATIVA E SEU OBJETIVO GERAL		
Seguridade Social		ORIENTAÇÃO E FISCALIZAÇÃO PROFISSIONAL: Orientar, defender e fiscalizar o exercício profissional de assistentes sociais, contribuindo para o fortalecimento do Serviço Social nos espaços sócio ocupacionais e consequente melhoria na qualidade dos serviços prestados à sociedade em geral no estado de São Paulo.		
LEI / NORMA / INTERFACE COM OUTRO EIXO E DELIBERAÇÃO				
Regimento Interno do CRESS/SP, Resolução CRESS/SP 047/2017 e Política Nacional de Educação Permanente do Conjunto CFESS/CRESS.				
PÚBLICO ESPERADO	TOTAL (100%)	Assistentes Sociais (70%)	Estudantes de Serviço Social (20%)	Outros profissionais (10%)
	180	126	36	18
MODALIDADE	Virtual (por motivo da pandemia)		ATIVIDADE EM PARCERIA COM A ESTADUAL E/OU COM OUTRA SECCIONAL?	
			SE SIM, QUAL(IS)	

## III – INFORMAÇÕES SOBRE OS CUSTOS DO PROJETO

### DIÁRIA SEM PERNOITE

DESCRIÇÃO	QUANTIDADE	VALOR UNITÁRIO	SUBTOTAL	QUANTIDADE	VALOR TRANSLADO	SUBTOTAL
DIREÇÃO	00	R\$ 200,00	R\$ 0,00	00	R\$ 100,00	R\$ 0,00
COLABORADORAS(ES)	00	R\$ 200,00	R\$ 0,00	00	R\$ 100,00	R\$ 0,00
FUNCIONÁRIAS(OS)	00	R\$ 200,00	R\$ 0,00	00	R\$ 100,00	R\$ 0,00
TOTAL DE DIÁRIAS SEM PERNOITE			R\$ 0,00	TOTAL TRANSLADO		R\$ 0,00

### DIÁRIA COM PERNOITE

DESCRIÇÃO	QUANTIDADE	VALOR UNITÁRIO	SUBTOTAL	QUANTIDADE	VALOR TRANSLADO	SUBTOTAL
DIREÇÃO	00	R\$ 400,00	R\$ 0,00	00	R\$ 100,00	R\$ 0,00
COLABORADORAS(ES)	00	R\$ 400,00	R\$ 0,00	00	R\$ 100,00	R\$ 0,00
FUNCIONÁRIAS(OS)	00	R\$ 400,00	R\$ 0,00	00	R\$ 100,00	R\$ 0,00
TOTAL DE DIÁRIAS COM PERNOITE			R\$ 0,00	TOTAL TRANSLADO		R\$ 0,00

### EMPRESA DE TURISMO

DESCRIÇÃO	PASSAGEM ÁREA	PASSAGEM RODOVIÁRIA	HOSPEDAGEM
DIREÇÃO	00	00	00
COLABORADORAS(ES)	00	00	00
FUNCIONÁRIAS(OS)	00	00	00
SUBTOTAL	R\$ 0,00	R\$ 0,00	R\$ 0,00
TOTAL DE EMPRESA DE TURISMO			R\$ 0,00

### EMPRESA DE EVENTOS

DESCRIÇÃO	VALOR	TOTAL
AUDITÓRIO	00	R\$ 0,00
LIBRAS	00	
AUDIO E VÍDEO	00	
OUTROS ITENS	00	

### RESSARCIMENTO DE DESPESAS

DESCRIÇÃO	QTIDADE DE PESSOAS	VALOR	SUBTOTAL
DIREÇÃO	00	00	R\$ 0,00
COLABORADORAS(ES)	00	00	R\$ 0,00
FUNCIONÁRIAS(OS)	00	00	R\$ 0,00
TOTAL DE RESSARCIMENTO DE DESPESAS			R\$ 0,00

### HONORÁRIOS

DESCRIÇÃO	QTIDADE	VALOR TOTAL
GRADUADAS/OS	00	R\$ 0,00
ESPECIALISTAS	00	R\$ 0,00
MESTRES	00	R\$ 0,00
DOCTORAS/ES	06	R\$ 1.325,04
TOTAL	06	R\$ 1.325,04

**VALOR TOTAL DO CENTRO DE CUSTO**

**R\$ 1.325,04**

		PROJETO Nº	55
<b>I - IDENTIFICAÇÃO</b>			
UNIDADE ADMINISTRATIVA		CENTRO DE CUSTO Nº	
<b>SEDE ESTADUAL</b>		<b>01.02.004.006</b>	
NOME COMPLETO DA PRESIDÊNCIA ESTADUAL OU COORDENAÇÃO DA SECCIONAL			
NICOLE BARBOSA DE ARAÚJO			
NOME COMPLETO DA/O RESPONSÁVEL PELO PROJETO			
ANA LEA MARTINS LOBO			
PERÍODO DE EXECUÇÃO	MENSAL - JANEIRO A DEZEMBRO DE 2021		

<b>II – DADOS TECNICOS DO PROJETO</b>				
TÍTULO DO PROJETO				
Núcleo descentralizado - NUCRESS/SP - Leste				
IMPACTO ESPERADO				
Oferta de espaço com informação, orientação e educação permanente para assistentes sociais e sociedade em geral, alcançando visibilidade na agenda política do Conjunto CFESS/CRESS, na perspectiva da organização política, da dimensão político-pedagógica da orientação, do aprimoramento intelectual e do levantamento de demandas para orientação e fiscalização no âmbito das ações precípuas.				
EIXO E DELIBERAÇÃO DE REFERÊNCIA		ATIVIDADE FINALÍSTICA E ADMINISTRATIVA E SEU OBJETIVO GERAL		
<b>Seguridade Social</b>		ORIENTAÇÃO E FISCALIZAÇÃO PROFISSIONAL: Orientar, defender e fiscalizar o exercício profissional de assistentes sociais, contribuindo para o fortalecimento do Serviço Social nos espaços sócio ocupacionais e consequente melhoria na qualidade dos serviços prestados à sociedade em geral no estado de São Paulo.		
LEI / NORMA / INTERFACE COM OUTRO EIXO E DELIBERAÇÃO				
Regimento Interno do CRESS/SP, Resolução CRESS/SP 047/2017 e Política Nacional de Educação Permanente do Conjunto CFESS/CRESS.				
PÚBLICO ESPERADO	TOTAL (100%)	Assistentes Sociais (70%)	Estudantes de Serviço Social (20%)	Outros profissionais (10%)
	<b>360</b>	<b>252</b>	<b>72</b>	<b>36</b>
MODALIDADE	<b>Virtual (por motivo da pandemia)</b>		ATIVIDADE EM PARCERIA COM A ESTADUAL E/OU COM OUTRA SECCIONAL?	
			SE SIM, QUAL(IS)	

### III – INFORMAÇÕES SOBRE OS CUSTOS DO PROJETO

DIÁRIA SEM PERNOITE						
DESCRIÇÃO	QUANTIDADE	VALOR UNITÁRIO	SUBTOTAL	QUANTIDADE	VALOR TRANSLADO	SUBTOTAL
DIREÇÃO	00	R\$ 200,00	R\$ 0,00	00	R\$ 100,00	R\$ 0,00
COLABORADORAS(ES)	00	R\$ 200,00	R\$ 0,00	00	R\$ 100,00	R\$ 0,00
FUNCIONÁRIAS(OS)	00	R\$ 200,00	R\$ 0,00	00	R\$ 100,00	R\$ 0,00
<b>TOTAL DE DIÁRIAS SEM PERNOITE</b>			<b>R\$ 0,00</b>	<b>TOTAL TRANSLADO</b>		<b>R\$ 0,00</b>

DIÁRIA COM PERNOITE						
DESCRIÇÃO	QUANTIDADE	VALOR UNITÁRIO	SUBTOTAL	QUANTIDADE	VALOR TRANSLADO	SUBTOTAL
DIREÇÃO	00	R\$ 400,00	R\$ 0,00	00	R\$ 100,00	R\$ 0,00
COLABORADORAS(ES)	00	R\$ 400,00	R\$ 0,00	00	R\$ 100,00	R\$ 0,00
FUNCIONÁRIAS(OS)	00	R\$ 400,00	R\$ 0,00	00	R\$ 100,00	R\$ 0,00
<b>TOTAL DE DIÁRIAS COM PERNOITE</b>			<b>R\$ 0,00</b>	<b>TOTAL TRANSLADO</b>		<b>R\$ 0,00</b>

EMPRESA DE TURISMO			
DESCRIÇÃO	PASSAGEM ÁREA	PASSAGEM RODOVIÁRIA	HOSPEDAGEM
DIREÇÃO	00	00	00
COLABORADORAS(ES)	00	00	00
FUNCIONÁRIAS(OS)	00	00	00
SUBTOTAL	R\$ 0,00	R\$ 0,00	R\$ 0,00
<b>TOTAL DE EMPRESA DE TURISMO</b>			<b>R\$ 0,00</b>

EMPRESA DE EVENTOS		
DESCRIÇÃO	VALOR	TOTAL
AUDITÓRIO	00	R\$ 0,00
LIBRAS	00	
AUDIO E VÍDEO	00	
OUTROS ITENS	00	

RESSARCIMENTO DE DESPESAS			
DESCRIÇÃO	QTIDADE DE PESSOAS	VALOR	SUBTOTAL
DIREÇÃO	00	00	R\$ 0,00
COLABORADORAS(ES)	00	00	R\$ 0,00
FUNCIONÁRIAS(OS)	00	00	R\$ 0,00
<b>TOTAL DE RESSARCIMENTO DE DESPESAS</b>			<b>R\$ 0,00</b>

HONORÁRIOS		
DESCRIÇÃO	QTIDADE	VALOR TOTAL
GRADUADAS/OS	00	R\$ 0,00
ESPECIALISTAS	00	R\$ 0,00
MESTRES	00	R\$ 0,00
DOCTORAS/ES	10	R\$ 2.208,40
<b>TOTAL</b>	<b>10</b>	<b>R\$ 2.208,40</b>

<b>VALOR TOTAL DO CENTRO DE CUSTO</b>	<b>R\$ 2.208,40</b>
---------------------------------------	---------------------



PROJETO Nº

56

## I - IDENTIFICAÇÃO

UNIDADE ADMINISTRATIVA	CENTRO DE CUSTO Nº
<b>SEDE ESTADUAL</b>	<b>01.02.004.007</b>
NOME COMPLETO DA PRESIDÊNCIA ESTADUAL OU COORDENAÇÃO DA SECCIONAL	
NICOLE BARBOSA DE ARAÚJO	
NOME COMPLETO DA/O RESPONSÁVEL PELO PROJETO	
MARIA CONCEIÇÃO BORGES	
PERÍODO DE EXECUÇÃO	<b>QUINZENAL/2021</b>

## II – DADOS TECNICOS DO PROJETO

TÍTULO DO PROJETO				
Participação no Comitê Estadual de Organização da Lei 13935/2019				
IMPACTO ESPERADO				
Promoção e Articulação junto a outras entidades da categoria de assistentes sociais e psicólogos para a implantação da Lei 13935/2019.				
EIXO E DELIBERAÇÃO DE REFERÊNCIA		ATIVIDADE FINALÍSTICA E ADMINISTRATIVA E SEU OBJETIVO GERAL		
<b>Seguridade Social</b>		ORIENTAÇÃO E FISCALIZAÇÃO PROFISSIONAL: Orientar, defender e fiscalizar o exercício profissional de assistentes sociais, contribuindo para o fortalecimento do Serviço Social nos espaços sócio ocupacionais e consequente melhoria na qualidade dos serviços prestados à sociedade em geral no estado de São Paulo.		
LEI / NORMA / INTERFACE COM OUTRO EIXO E DELIBERAÇÃO				
Deliberação Tema 6: Incidir junto à gestores estaduais e municipais, para a efetiva implementação da lei 13.935/2019, que prevê a inserção de Assistentes Sociais e Psicólogos/as nas redes públicas de ensino, na perspectiva da defesa da educação integral., articulando com outras categorias profissionais, movimentos sociais, sindicatos e espaços de controle social, e fóruns, ligados à construção de uma Política de Educação pública, gratuita, presencial, democrática, laica e de qualidade.				
PÚBLICO ESPERADO	TOTAL (100%)	Assistentes Sociais (70%)	Estudantes de Serviço Social (20%)	Outros profissionais (10%)
	<b>48</b>	34	10	05
MODALIDADE	<b>Virtual (por motivo da pandemia)</b>		ATIVIDADE EM PARCERIA COM A ESTADUAL E/OU COM OUTRA SECCIONAL?	
			SE SIM, QUAL(IS)	

## III – INFORMAÇÕES SOBRE OS CUSTOS DO PROJETO

### DIÁRIA SEM PERNOITE

DESCRIÇÃO	QUANTIDADE	VALOR UNITÁRIO	SUBTOTAL	QUANTIDADE	VALOR TRANSLADO	SUBTOTAL
DIREÇÃO	00	R\$ 200,00	R\$ 0,00	00	R\$ 100,00	R\$ 0,00
COLABORADORAS(ES)	00	R\$ 200,00	R\$ 0,00	00	R\$ 100,00	R\$ 0,00
FUNCIONÁRIAS(OS)	00	R\$ 200,00	R\$ 0,00	00	R\$ 100,00	R\$ 0,00
TOTAL DE DIÁRIAS SEM PERNOITE			R\$ 0,00	TOTAL TRANSLADO		R\$ 0,00

### DIÁRIA COM PERNOITE

DESCRIÇÃO	QUANTIDADE	VALOR UNITÁRIO	SUBTOTAL	QUANTIDADE	VALOR TRANSLADO	SUBTOTAL
DIREÇÃO	00	R\$ 400,00	R\$ 0,00	00	R\$ 100,00	R\$ 0,00
COLABORADORAS(ES)	00	R\$ 400,00	R\$ 0,00	00	R\$ 100,00	R\$ 0,00
FUNCIONÁRIAS(OS)	00	R\$ 400,00	R\$ 0,00	00	R\$ 100,00	R\$ 0,00
TOTAL DE DIÁRIAS COM PERNOITE			R\$ 0,00	TOTAL TRANSLADO		R\$ 0,00

### EMPRESA DE TURISMO

DESCRIÇÃO	PASSAGEM ÁREA	PASSAGEM RODOVIÁRIA	HOSPEDAGEM
DIREÇÃO	00	00	00
COLABORADORAS(ES)	00	00	00
FUNCIONÁRIAS(OS)	00	00	00
SUBTOTAL	R\$ 0,00	R\$ 0,00	R\$ 0,00
TOTAL DE EMPRESA DE TURISMO			R\$ 0,00

### EMPRESA DE EVENTOS

DESCRIÇÃO	VALOR	TOTAL
AUDITÓRIO	00	R\$ 0,00
LIBRAS	00	
AUDIO E VÍDEO	00	
OUTROS ITENS	00	

### RESSARCIMENTO DE DESPESAS

DESCRIÇÃO	QTIDADE DE PESSOAS	VALOR	SUBTOTAL
DIREÇÃO	00	00	R\$ 0,00
COLABORADORAS(ES)	00	00	R\$ 0,00
FUNCIONÁRIAS(OS)	00	00	R\$ 0,00
TOTAL DE RESSARCIMENTO DE DESPESAS			R\$ 0,00

### HONORÁRIOS

DESCRIÇÃO	QTIDADE	VALOR TOTAL
GRADUADAS/OS	00	R\$ 0,00
ESPECIALISTAS	00	R\$ 0,00
MESTRES	00	R\$ 0,00
DOCTORAS/ES	00	R\$ 0,00
TOTAL	00	R\$ 0,00

**VALOR TOTAL DO CENTRO DE CUSTO**

**R\$ 0,00**

PROJETO Nº

57

## I - IDENTIFICAÇÃO

UNIDADE ADMINISTRATIVA	CENTRO DE CUSTO Nº
<b>SEDE ESTADUAL</b>	<b>01.02.004.008</b>
NOME COMPLETO DA PRESIDÊNCIA ESTADUAL OU COORDENAÇÃO DA SECCIONAL	
NICOLE BARBOSA DE ARAÚJO	
NOME COMPLETO DA/O RESPONSÁVEL PELO PROJETO	
NAYARA ALBINO GONÇALVES	
PERÍODO DE EXECUÇÃO	<b>QUINZENAL/2021</b>

## II – DADOS TECNICOS DO PROJETO

TÍTULO DO PROJETO			
Participação no Fórum Estadual e Nacional das/os Trabalhadoras/es do SUAS - FETSUAS e FNTSUAS			
IMPACTO ESPERADO			
Promoção de Articulação junto aos Fóruns de Trabalhadores do SUAS, visando a garantia da Pauta da Assistência Social e das/os Trabalhadoras/es			
EIXO E DELIBERAÇÃO DE REFERÊNCIA		ATIVIDADE FINALÍSTICA E ADMINISTRATIVA E SEU OBJETIVO GERAL	
<b>Seguridade Social</b>		ORIENTAÇÃO E FISCALIZAÇÃO PROFISSIONAL: Orientar, defender e fiscalizar o exercício profissional de assistentes sociais, contribuindo para o fortalecimento do Serviço Social nos espaços sócio ocupacionais e consequente melhoria na qualidade dos serviços prestados à sociedade em geral no estado de São Paulo.	
LEI / NORMA / INTERFACE COM OUTRO EIXO E DELIBERAÇÃO			
Deliberação Tema 2: Priorizar ações em defesa do fortalecimento da Gestão do Trabalho do SUAS através das incidências políticas e inserção nos Fórum de Trabalhadores/as do SUAS, participação em Conselhos, participação em Conferências e Frentes em Defesa do SUAS para fortalecer as condições dos/as trabalhadores/as, Políticas de Educação Permanente, Concursos Públicos, mesa de negociação.			
PÚBLICO ESPERADO	TOTAL (100%)	Assistentes Sociais (70%)	Estudantes de Serviço Social (20%)
	<b>48</b>	<b>34</b>	<b>10</b>
			Outros profissionais (10%)
			<b>05</b>
MODALIDADE	<b>Virtual (por motivo da pandemia)</b>		ATIVIDADE EM PARCERIA COM A ESTADUAL E/OU COM OUTRA SECCIONAL?
			SE SIM, QUAL(IS)

## III – INFORMAÇÕES SOBRE OS CUSTOS DO PROJETO

### DIÁRIA SEM PERNOITE

DESCRIÇÃO	QUANTIDADE	VALOR UNITÁRIO	SUBTOTAL	QUANTIDADE	VALOR TRANSLADO	SUBTOTAL
DIREÇÃO	<b>00</b>	R\$ 200,00	<b>R\$ 0,00</b>	<b>00</b>	R\$ 100,00	<b>R\$ 0,00</b>
COLABORADORAS(ES)	<b>00</b>	R\$ 200,00	<b>R\$ 0,00</b>	<b>00</b>	R\$ 100,00	<b>R\$ 0,00</b>
FUNCIONÁRIAS(OS)	<b>00</b>	R\$ 200,00	<b>R\$ 0,00</b>	<b>00</b>	R\$ 100,00	<b>R\$ 0,00</b>
TOTAL DE DIÁRIAS SEM PERNOITE			<b>R\$ 0,00</b>	TOTAL TRANSLADO		<b>R\$ 0,00</b>

### DIÁRIA COM PERNOITE

DESCRIÇÃO	QUANTIDADE	VALOR UNITÁRIO	SUBTOTAL	QUANTIDADE	VALOR TRANSLADO	SUBTOTAL
DIREÇÃO	<b>00</b>	R\$ 400,00	<b>R\$ 0,00</b>	<b>00</b>	R\$ 100,00	<b>R\$ 0,00</b>
COLABORADORAS(ES)	<b>00</b>	R\$ 400,00	<b>R\$ 0,00</b>	<b>00</b>	R\$ 100,00	<b>R\$ 0,00</b>
FUNCIONÁRIAS(OS)	<b>00</b>	R\$ 400,00	<b>R\$ 0,00</b>	<b>00</b>	R\$ 100,00	<b>R\$ 0,00</b>
TOTAL DE DIÁRIAS COM PERNOITE			<b>R\$ 0,00</b>	TOTAL TRANSLADO		<b>R\$ 0,00</b>

### EMPRESA DE TURISMO

DESCRIÇÃO	PASSAGEM ÁREA	PASSAGEM RODOVIÁRIA	HOSPEDAGEM
DIREÇÃO	<b>00</b>	<b>00</b>	<b>00</b>
COLABORADORAS(ES)	<b>00</b>	<b>00</b>	<b>00</b>
FUNCIONÁRIAS(OS)	<b>00</b>	<b>00</b>	<b>00</b>
SUBTOTAL	<b>R\$ 0,00</b>	<b>R\$ 0,00</b>	<b>R\$ 0,00</b>
TOTAL DE EMPRESA DE TURISMO			<b>R\$ 0,00</b>

### EMPRESA DE EVENTOS

DESCRIÇÃO	VALOR	TOTAL
AUDITÓRIO	<b>00</b>	<b>R\$ 0,00</b>
LIBRAS	<b>00</b>	
AUDIO E VÍDEO	<b>00</b>	
OUTROS ITENS	<b>00</b>	

### RESSARCIMENTO DE DESPESAS

DESCRIÇÃO	QTIDADE DE PESSOAS	VALOR	SUBTOTAL
DIREÇÃO	<b>00</b>	<b>00</b>	<b>R\$ 0,00</b>
COLABORADORAS(ES)	<b>00</b>	<b>00</b>	<b>R\$ 0,00</b>
FUNCIONÁRIAS(OS)	<b>00</b>	<b>00</b>	<b>R\$ 0,00</b>
TOTAL DE RESSARCIMENTO DE DESPESAS			<b>R\$ 0,00</b>

### HONORÁRIOS

DESCRIÇÃO	QTIDADE	VALOR TOTAL
GRADUADAS/OS	<b>00</b>	<b>R\$ 0,00</b>
ESPECIALISTAS	<b>00</b>	<b>R\$ 0,00</b>
MESTRES	<b>00</b>	<b>R\$ 0,00</b>
DOCTORAS/ES	<b>00</b>	<b>R\$ 0,00</b>
TOTAL	<b>00</b>	<b>R\$ 0,00</b>

**VALOR TOTAL DO CENTRO DE CUSTO**

**R\$ 0,00**

PROJETO Nº

58

## I - IDENTIFICAÇÃO

UNIDADE ADMINISTRATIVA	CENTRO DE CUSTO Nº
<b>SEDE ESTADUAL</b>	<b>01.02.004.009</b>
NOME COMPLETO DA PRESIDÊNCIA ESTADUAL OU COORDENAÇÃO DA SECCIONAL	
NICOLE BARBOSA DE ARAÚJO	
NOME COMPLETO DA/O RESPONSÁVEL PELO PROJETO	
REGIANE CRISTINA FERREIRA	
PERÍODO DE EXECUÇÃO	<b>SEMESTRAL/2021</b>

## II – DADOS TECNICOS DO PROJETO

TÍTULO DO PROJETO				
Reunião com Coordenações dos NUCRESS				
IMPACTO ESPERADO				
Promoção de espaços de diálogo e articulação da Direção junto as Coordenações de NUCRESS				
EIXO E DELIBERAÇÃO DE REFERÊNCIA		ATIVIDADE FINALÍSTICA E ADMINISTRATIVA E SEU OBJETIVO GERAL		
<b>Seguridade Social</b>		ORIENTAÇÃO E FISCALIZAÇÃO PROFISSIONAL: Orientar, defender e fiscalizar o exercício profissional de assistentes sociais, contribuindo para o fortalecimento do Serviço Social nos espaços sócio ocupacionais e consequente melhoria na qualidade dos serviços prestados à sociedade em geral no estado de São Paulo.		
LEI / NORMA / INTERFACE COM OUTRO EIXO E DELIBERAÇÃO				
Regimento Interno do CRESS/SP, Resolução CRESS/SP 047/2017 e Política Nacional de Educação Permanente do Conjunto CFESS/CRESS.				
PÚBLICO ESPERADO	TOTAL (100%)	Assistentes Sociais (70%)	Estudantes de Serviço Social (20%)	Outros profissionais (10%)
	<b>50</b>	35	10	05
MODALIDADE	<b>Virtual (por motivo da pandemia)</b>		ATIVIDADE EM PARCERIA COM A ESTADUAL E/OU COM OUTRA SECCIONAL?	
			SE SIM, QUAL(IS)	

## III – INFORMAÇÕES SOBRE OS CUSTOS DO PROJETO

### DIÁRIA SEM PERNOITE

DESCRIÇÃO	QUANTIDADE	VALOR UNITÁRIO	SUBTOTAL	QUANTIDADE	VALOR TRANSLADO	SUBTOTAL
DIREÇÃO	<b>00</b>	R\$ 200,00	<b>R\$ 0,00</b>	<b>00</b>	R\$ 100,00	<b>R\$ 0,00</b>
COLABORADORAS(ES)	<b>00</b>	R\$ 200,00	<b>R\$ 0,00</b>	<b>00</b>	R\$ 100,00	<b>R\$ 0,00</b>
FUNCIONÁRIAS(OS)	<b>00</b>	R\$ 200,00	<b>R\$ 0,00</b>	<b>00</b>	R\$ 100,00	<b>R\$ 0,00</b>
TOTAL DE DIÁRIAS SEM PERNOITE			<b>R\$ 0,00</b>	TOTAL TRANSLADO		<b>R\$ 0,00</b>

### DIÁRIA COM PERNOITE

DESCRIÇÃO	QUANTIDADE	VALOR UNITÁRIO	SUBTOTAL	QUANTIDADE	VALOR TRANSLADO	SUBTOTAL
DIREÇÃO	<b>00</b>	R\$ 400,00	<b>R\$ 0,00</b>	<b>00</b>	R\$ 100,00	<b>R\$ 0,00</b>
COLABORADORAS(ES)	<b>00</b>	R\$ 400,00	<b>R\$ 0,00</b>	<b>00</b>	R\$ 100,00	<b>R\$ 0,00</b>
FUNCIONÁRIAS(OS)	<b>00</b>	R\$ 400,00	<b>R\$ 0,00</b>	<b>00</b>	R\$ 100,00	<b>R\$ 0,00</b>
TOTAL DE DIÁRIAS COM PERNOITE			<b>R\$ 0,00</b>	TOTAL TRANSLADO		<b>R\$ 0,00</b>

### EMPRESA DE TURISMO

DESCRIÇÃO	PASSAGEM ÁREA	PASSAGEM RODOVIÁRIA	HOSPEDAGEM
DIREÇÃO	<b>00</b>	<b>00</b>	<b>00</b>
COLABORADORAS(ES)	<b>00</b>	<b>00</b>	<b>00</b>
FUNCIONÁRIAS(OS)	<b>00</b>	<b>00</b>	<b>00</b>
SUBTOTAL	R\$ 0,00	R\$ 0,00	R\$ 0,00
TOTAL DE EMPRESA DE TURISMO			<b>R\$ 0,00</b>

### EMPRESA DE EVENTOS

DESCRIÇÃO	VALOR	TOTAL
AUDITÓRIO	<b>00</b>	<b>R\$ 0,00</b>
LIBRAS	<b>00</b>	
AUDIO E VÍDEO	<b>00</b>	
OUTROS ITENS	<b>00</b>	

### RESSARCIMENTO DE DESPESAS

DESCRIÇÃO	QTIDADE DE PESSOAS	VALOR	SUBTOTAL
DIREÇÃO	<b>00</b>	<b>00</b>	<b>R\$ 0,00</b>
COLABORADORAS(ES)	<b>00</b>	<b>00</b>	<b>R\$ 0,00</b>
FUNCIONÁRIAS(OS)	<b>00</b>	<b>00</b>	<b>R\$ 0,00</b>
TOTAL DE RESSARCIMENTO DE DESPESAS			<b>R\$ 0,00</b>

### HONORÁRIOS

DESCRIÇÃO	QTIDADE	VALOR TOTAL
GRADUADAS/OS	<b>00</b>	<b>R\$ 0,00</b>
ESPECIALISTAS	<b>00</b>	<b>R\$ 0,00</b>
MESTRES	<b>00</b>	<b>R\$ 0,00</b>
DOCTORAS/ES	<b>00</b>	<b>R\$ 0,00</b>
TOTAL	<b>00</b>	<b>R\$ 0,00</b>

**VALOR TOTAL DO CENTRO DE CUSTO**

**R\$ 0,00**

PROJETO Nº

59

## I - IDENTIFICAÇÃO

UNIDADE ADMINISTRATIVA	CENTRO DE CUSTO Nº
<b>SEDE ESTADUAL</b>	<b>01.02.004.009</b>
NOME COMPLETO DA PRESIDÊNCIA ESTADUAL OU COORDENAÇÃO DA SECCIONAL	
NICOLE BARBOSA DE ARAÚJO	
NOME COMPLETO DA/O RESPONSÁVEL PELO PROJETO	
ANA LEA MARTINS LOBO	
PERÍODO DE EXECUÇÃO	MENSAL - JANEIRO A DEZEMBRO DE 2021

## II – DADOS TECNICOS DO PROJETO

TÍTULO DO PROJETO				
Reuniões da Comissão de Trabalho e Organização Política - CTPOP				
IMPACTO ESPERADO				
Articulação e Organização Política de Ações referentes as pautas da Seguridade Social no ambito do Estado de São Paulo				
EIXO E DELIBERAÇÃO DE REFERÊNCIA		ATIVIDADE FINALÍSTICA E ADMINISTRATIVA E SEU OBJETIVO GERAL		
<b>Seguridade Social</b>		ORIENTAÇÃO E FISCALIZAÇÃO PROFISSIONAL: Orientar, defender e fiscalizar o exercício profissional de assistentes sociais, contribuindo para o fortalecimento do Serviço Social nos espaços sócio ocupacionais e consequente melhoria na qualidade dos serviços prestados à sociedade em geral no estado de São Paulo.		
LEI / NORMA / INTERFACE COM OUTRO EIXO E DELIBERAÇÃO				
Regimento Interno do CRESS/SP, Resolução CRESS/SP 047/2017 e Política Nacional de Educação Permanente do Conjunto CFESS/CRESS.				
PÚBLICO ESPERADO	TOTAL (100%)	Assistentes Sociais (70%)	Estudantes de Serviço Social (20%)	Outros profissionais (10%)
	<b>120</b>	<b>84</b>	<b>24</b>	<b>12</b>
MODALIDADE	<b>Virtual (por motivo da pandemia)</b>		ATIVIDADE EM PARCERIA COM A ESTADUAL E/OU COM OUTRA SECCIONAL?	
			SE SIM, QUAL(IS)	

## III – INFORMAÇÕES SOBRE OS CUSTOS DO PROJETO

### DIÁRIA SEM PERNOITE

DESCRIÇÃO	QUANTIDADE	VALOR UNITÁRIO	SUBTOTAL	QUANTIDADE	VALOR TRANSLADO	SUBTOTAL
DIREÇÃO	<b>00</b>	R\$ 200,00	<b>R\$ 0,00</b>	<b>00</b>	R\$ 100,00	<b>R\$ 0,00</b>
COLABORADORAS(ES)	<b>00</b>	R\$ 200,00	<b>R\$ 0,00</b>	<b>00</b>	R\$ 100,00	<b>R\$ 0,00</b>
FUNCIONÁRIAS(OS)	<b>00</b>	R\$ 200,00	<b>R\$ 0,00</b>	<b>00</b>	R\$ 100,00	<b>R\$ 0,00</b>
TOTAL DE DIÁRIAS SEM PERNOITE			<b>R\$ 0,00</b>	TOTAL TRANSLADO		<b>R\$ 0,00</b>

### DIÁRIA COM PERNOITE

DESCRIÇÃO	QUANTIDADE	VALOR UNITÁRIO	SUBTOTAL	QUANTIDADE	VALOR TRANSLADO	SUBTOTAL
DIREÇÃO	<b>00</b>	R\$ 400,00	<b>R\$ 0,00</b>	<b>00</b>	R\$ 100,00	<b>R\$ 0,00</b>
COLABORADORAS(ES)	<b>00</b>	R\$ 400,00	<b>R\$ 0,00</b>	<b>00</b>	R\$ 100,00	<b>R\$ 0,00</b>
FUNCIONÁRIAS(OS)	<b>00</b>	R\$ 400,00	<b>R\$ 0,00</b>	<b>00</b>	R\$ 100,00	<b>R\$ 0,00</b>
TOTAL DE DIÁRIAS COM PERNOITE			<b>R\$ 0,00</b>	TOTAL TRANSLADO		<b>R\$ 0,00</b>

### EMPRESA DE TURISMO

DESCRIÇÃO	PASSAGEM ÁREA	PASSAGEM RODOVIÁRIA	HOSPEDAGEM
DIREÇÃO	<b>00</b>	<b>00</b>	<b>00</b>
COLABORADORAS(ES)	<b>00</b>	<b>00</b>	<b>00</b>
FUNCIONÁRIAS(OS)	<b>00</b>	<b>00</b>	<b>00</b>
SUBTOTAL	<b>R\$ 0,00</b>	<b>R\$ 0,00</b>	<b>R\$ 0,00</b>
TOTAL DE EMPRESA DE TURISMO			<b>R\$ 0,00</b>

### EMPRESA DE EVENTOS

DESCRIÇÃO	VALOR	TOTAL
AUDITÓRIO	<b>00</b>	<b>R\$ 0,00</b>
LIBRAS	<b>00</b>	
AUDIO E VÍDEO	<b>00</b>	
OUTROS ITENS	<b>00</b>	

### RESSARCIMENTO DE DESPESAS

DESCRIÇÃO	QTIDADE DE PESSOAS	VALOR	SUBTOTAL
DIREÇÃO	<b>00</b>	<b>00</b>	<b>R\$ 0,00</b>
COLABORADORAS(ES)	<b>00</b>	<b>00</b>	<b>R\$ 0,00</b>
FUNCIONÁRIAS(OS)	<b>00</b>	<b>00</b>	<b>R\$ 0,00</b>
TOTAL DE RESSARCIMENTO DE DESPESAS			<b>R\$ 0,00</b>

### HONORÁRIOS

DESCRIÇÃO	QTIDADE	VALOR TOTAL
GRADUADAS/OS	<b>00</b>	<b>R\$ 0,00</b>
ESPECIALISTAS	<b>00</b>	<b>R\$ 0,00</b>
MESTRES	<b>00</b>	<b>R\$ 0,00</b>
DOCTORAS/ES	<b>00</b>	<b>R\$ 0,00</b>
TOTAL	<b>00</b>	<b>R\$ 0,00</b>

**VALOR TOTAL DO CENTRO DE CUSTO**

**R\$ 0,00**

PROJETO Nº

60

## I - IDENTIFICAÇÃO

UNIDADE ADMINISTRATIVA	CENTRO DE CUSTO Nº
<b>SEDE ESTADUAL</b>	<b>01.02.004.011</b>
NOME COMPLETO DA PRESIDÊNCIA ESTADUAL OU COORDENAÇÃO DA SECCIONAL	
NICOLE BARBOSA DE ARAÚJO	
NOME COMPLETO DA/O RESPONSÁVEL PELO PROJETO	
REGIANE CRISTINA FERREIRA	
PERÍODO DE EXECUÇÃO	<b>SEMESTRAL/2021</b>

## II – DADOS TÉCNICOS DO PROJETO

TÍTULO DO PROJETO				
Reunião com as/os Interlocutoras/es do Eixo de Seguridade Social das Seccionais				
IMPACTO ESPERADO				
Promoção de espaços de diálogo e articulação da junto as direções de Seccionais.				
EIXO E DELIBERAÇÃO DE REFERÊNCIA		ATIVIDADE FINALÍSTICA E ADMINISTRATIVA E SEU OBJETIVO GERAL		
<b>Seguridade Social</b>		ORIENTAÇÃO E FISCALIZAÇÃO PROFISSIONAL: Orientar, defender e fiscalizar o exercício profissional de assistentes sociais, contribuindo para o fortalecimento do Serviço Social nos espaços sócio ocupacionais e conseqüente melhoria na qualidade dos serviços prestados à sociedade em geral no estado de São Paulo.		
LEI / NORMA / INTERFACE COM OUTRO EIXO E DELIBERAÇÃO				
Regimento Interno do CRESS/SP, Resolução CRESS/SP 047/2017 e Política Nacional de Educação Permanente do Conjunto CFESS/CRESS.				
PÚBLICO ESPERADO	TOTAL (100%)	Assistentes Sociais (70%)	Estudantes de Serviço Social (20%)	Outros profissionais (10%)
	<b>42</b>	<b>29</b>	<b>08</b>	<b>04</b>
MODALIDADE	<b>Virtual (por motivo da pandemia)</b>		ATIVIDADE EM PARCERIA COM A ESTADUAL E/OU COM OUTRA SECCIONAL?	
			SE SIM, QUAL(IS)	

## III – INFORMAÇÕES SOBRE OS CUSTOS DO PROJETO

### DIÁRIA SEM PERNOITE

DESCRIÇÃO	QUANTIDADE	VALOR UNITÁRIO	SUBTOTAL	QUANTIDADE	VALOR TRANSLADO	SUBTOTAL
DIREÇÃO	<b>00</b>	R\$ 200,00	<b>R\$ 0,00</b>	<b>00</b>	R\$ 100,00	<b>R\$ 0,00</b>
COLABORADORAS(ES)	<b>00</b>	R\$ 200,00	<b>R\$ 0,00</b>	<b>00</b>	R\$ 100,00	<b>R\$ 0,00</b>
FUNCIONÁRIAS(OS)	<b>00</b>	R\$ 200,00	<b>R\$ 0,00</b>	<b>00</b>	R\$ 100,00	<b>R\$ 0,00</b>
TOTAL DE DIÁRIAS SEM PERNOITE			<b>R\$ 0,00</b>	TOTAL TRANSLADO		<b>R\$ 0,00</b>

### DIÁRIA COM PERNOITE

DESCRIÇÃO	QUANTIDADE	VALOR UNITÁRIO	SUBTOTAL	QUANTIDADE	VALOR TRANSLADO	SUBTOTAL
DIREÇÃO	<b>00</b>	R\$ 400,00	<b>R\$ 0,00</b>	<b>00</b>	R\$ 100,00	<b>R\$ 0,00</b>
COLABORADORAS(ES)	<b>00</b>	R\$ 400,00	<b>R\$ 0,00</b>	<b>00</b>	R\$ 100,00	<b>R\$ 0,00</b>
FUNCIONÁRIAS(OS)	<b>00</b>	R\$ 400,00	<b>R\$ 0,00</b>	<b>00</b>	R\$ 100,00	<b>R\$ 0,00</b>
TOTAL DE DIÁRIAS COM PERNOITE			<b>R\$ 0,00</b>	TOTAL TRANSLADO		<b>R\$ 0,00</b>

### EMPRESA DE TURISMO

DESCRIÇÃO	PASSAGEM ÁREA	PASSAGEM RODOVIÁRIA	HOSPEDAGEM
DIREÇÃO	<b>00</b>	<b>00</b>	<b>00</b>
COLABORADORAS(ES)	<b>00</b>	<b>00</b>	<b>00</b>
FUNCIONÁRIAS(OS)	<b>00</b>	<b>00</b>	<b>00</b>
SUBTOTAL	<b>R\$ 0,00</b>	<b>R\$ 0,00</b>	<b>R\$ 0,00</b>
TOTAL DE EMPRESA DE TURISMO			<b>R\$ 0,00</b>

### EMPRESA DE EVENTOS

DESCRIÇÃO	VALOR	TOTAL
AUDITÓRIO	<b>00</b>	<b>R\$ 0,00</b>
LIBRAS	<b>00</b>	
AUDIO E VÍDEO	<b>00</b>	
OUTROS ITENS	<b>00</b>	

### HONORÁRIOS

DESCRIÇÃO	QTIDADE	VALOR TOTAL
GRADUADAS/OS	<b>00</b>	<b>R\$ 0,00</b>
ESPECIALISTAS	<b>00</b>	<b>R\$ 0,00</b>
MESTRES	<b>00</b>	<b>R\$ 0,00</b>
DOCTORAS/ES	<b>00</b>	<b>R\$ 0,00</b>
TOTAL	<b>00</b>	<b>R\$ 0,00</b>

**VALOR TOTAL DO CENTRO DE CUSTO**

**R\$ 0,00**

PROJETO Nº

61

## I - IDENTIFICAÇÃO

UNIDADE ADMINISTRATIVA	CENTRO DE CUSTO Nº
<b>SEDE ESTADUAL</b>	<b>01.02.004.012</b>
NOME COMPLETO DA PRESIDÊNCIA ESTADUAL OU COORDENAÇÃO DA SECCIONAL	
NICOLE BARBOSA DE ARAÚJO	
NOME COMPLETO DA/O RESPONSÁVEL PELO PROJETO	
CAMILA GIBIN	
PERÍODO DE EXECUÇÃO	2º SEMESTRE/2021

## II – DADOS TECNICOS DO PROJETO

TÍTULO DO PROJETO				
Seminário sobre Arte e Cultura				
IMPACTO ESPERADO				
Promoção de espaços formativos para a categoria profissional, com vistas a aproximação da Política de Arte e Cultura				
EIXO E DELIBERAÇÃO DE REFERÊNCIA			ATIVIDADE FINALÍSTICA E ADMINISTRATIVA E SEU OBJETIVO GERAL	
<b>Seguridade Social</b>			ORIENTAÇÃO E FISCALIZAÇÃO PROFISSIONAL: Orientar, defender e fiscalizar o exercício profissional de assistentes sociais, contribuindo para o fortalecimento do Serviço Social nos espaços sócio ocupacionais e consequente melhoria na qualidade dos serviços prestados à sociedade em geral no estado de São Paulo.	
LEI / NORMA / INTERFACE COM OUTRO EIXO E DELIBERAÇÃO				
Deliberação Tema 16: Promover ações de debate e defesa do acesso a Política de Arte e Cultura, como um direito social, na perspectiva do acesso as cidades e da Educação Popular.				
PÚBLICO ESPERADO	TOTAL (100%)	Assistentes Sociais (70%)	Estudantes de Serviço Social (20%)	Outros profissionais (10%)
	100	70	20	10
MODALIDADE	Virtual (por motivo da pandemia)		ATIVIDADE EM PARCERIA COM A ESTADUAL E/OU COM OUTRA SECCIONAL?	
			SE SIM, QUAL(IS)	

## III – INFORMAÇÕES SOBRE OS CUSTOS DO PROJETO

### DIÁRIA SEM PERNOITE

DESCRIÇÃO	QUANTIDADE	VALOR UNITÁRIO	SUBTOTAL	QUANTIDADE	VALOR TRANSLADO	SUBTOTAL
DIREÇÃO	00	R\$ 200,00	R\$ 0,00	00	R\$ 100,00	R\$ 0,00
COLABORADORAS(ES)	00	R\$ 200,00	R\$ 0,00	00	R\$ 100,00	R\$ 0,00
FUNCIONÁRIAS(OS)	00	R\$ 200,00	R\$ 0,00	00	R\$ 100,00	R\$ 0,00
TOTAL DE DIÁRIAS SEM PERNOITE			R\$ 0,00	TOTAL TRANSLADO		R\$ 0,00

### DIÁRIA COM PERNOITE

DESCRIÇÃO	QUANTIDADE	VALOR UNITÁRIO	SUBTOTAL	QUANTIDADE	VALOR TRANSLADO	SUBTOTAL
DIREÇÃO	00	R\$ 400,00	R\$ 0,00	00	R\$ 100,00	R\$ 0,00
COLABORADORAS(ES)	00	R\$ 400,00	R\$ 0,00	00	R\$ 100,00	R\$ 0,00
FUNCIONÁRIAS(OS)	00	R\$ 400,00	R\$ 0,00	00	R\$ 100,00	R\$ 0,00
TOTAL DE DIÁRIAS COM PERNOITE			R\$ 0,00	TOTAL TRANSLADO		R\$ 0,00

### EMPRESA DE TURISMO

DESCRIÇÃO	PASSAGEM ÁREA	PASSAGEM RODOVIÁRIA	HOSPEDAGEM
DIREÇÃO	00	00	00
COLABORADORAS(ES)	00	00	00
FUNCIONÁRIAS(OS)	00	00	00
SUBTOTAL	R\$ 0,00	R\$ 0,00	R\$ 0,00
TOTAL DE EMPRESA DE TURISMO			R\$ 0,00

### EMPRESA DE EVENTOS

DESCRIÇÃO	VALOR	TOTAL
AUDITÓRIO	00	R\$ 0,00
LIBRAS	00	
AUDIO E VÍDEO	00	
OUTROS ITENS	00	

### HONORÁRIOS

DESCRIÇÃO	QTIDADE	VALOR TOTAL
GRADUADAS/OS	00	R\$ 0,00
ESPECIALISTAS	00	R\$ 0,00
MESTRES	02	R\$ 386,70
DOUTORAS/ES	05	R\$ 1.104,20
TOTAL	07	R\$ 1.490,90

VALOR TOTAL DO CENTRO DE CUSTO

**R\$ 1.490,90**

PROJETO Nº

62

## I - IDENTIFICAÇÃO

UNIDADE ADMINISTRATIVA	CENTRO DE CUSTO Nº
<b>SEDE ESTADUAL</b>	<b>01.02.004.013</b>
NOME COMPLETO DA PRESIDÊNCIA ESTADUAL OU COORDENAÇÃO DA SECCIONAL	
NICOLE BARBOSA DE ARAÚJO	
NOME COMPLETO DA/O RESPONSÁVEL PELO PROJETO	
CAMILA GIBIN	
PERÍODO DE EXECUÇÃO	<b>1º SEMESTRE /2021</b>

## II – DADOS TECNICOS DO PROJETO

TÍTULO DO PROJETO				
Seminário Serviço Social na Educação				
IMPACTO ESPERADO				
Promoção de espaços formativos para a categoria profissional sobre o Serviço Social na Educação.				
EIXO E DELIBERAÇÃO DE REFERÊNCIA		ATIVIDADE FINALÍSTICA E ADMINISTRATIVA E SEU OBJETIVO GERAL		
<b>Seguridade Social</b>		ORIENTAÇÃO E FISCALIZAÇÃO PROFISSIONAL: Orientar, defender e fiscalizar o exercício profissional de assistentes sociais, contribuindo para o fortalecimento do Serviço Social nos espaços sócio ocupacionais e consequente melhoria na qualidade dos serviços prestados à sociedade em geral no estado de São Paulo.		
LEI / NORMA / INTERFACE COM OUTRO EIXO E DELIBERAÇÃO				
Lei 13.935/2019/ Deliberação Tema 6: Incidir junto à gestores estaduais e municipais, para a efetiva implementação da Lei 13.935/2019, que prevê a inserção de Assistentes Sociais e Psicólogos/as nas redes públicas de ensino, na perspectiva da defesa da educação integral.", articulando com outras categorias profissionais, movimentos sociais, sindicatos e espaços de controle social, e fóruns, ligados à construção de uma Política de Educação pública, gratuita, presencial, democrática, laica e de qualidade.				
PÚBLICO ESPERADO	TOTAL (100%)	Assistentes Sociais (70%)	Estudantes de Serviço Social (20%)	Outros profissionais (10%)
	<b>100</b>	<b>70</b>	<b>20</b>	<b>10</b>
MODALIDADE	<b>Virtual (por motivo da pandemia)</b>		ATIVIDADE EM PARCERIA COM A ESTADUAL E/OU COM OUTRA SECCIONAL?	
			SE SIM, QUAL(IS)	

## III – INFORMAÇÕES SOBRE OS CUSTOS DO PROJETO

### DIÁRIA SEM PERNOITE

DESCRIÇÃO	QUANTIDADE	VALOR UNITÁRIO	SUBTOTAL	QUANTIDADE	VALOR TRANSLADO	SUBTOTAL
DIREÇÃO	<b>00</b>	R\$ 200,00	R\$ 0,00	<b>00</b>	R\$ 100,00	R\$ 0,00
COLABORADORAS(ES)	<b>00</b>	R\$ 200,00	R\$ 0,00	<b>00</b>	R\$ 100,00	R\$ 0,00
FUNCIONÁRIAS(OS)	<b>00</b>	R\$ 200,00	R\$ 0,00	<b>00</b>	R\$ 100,00	R\$ 0,00
TOTAL DE DIÁRIAS SEM PERNOITE			<b>R\$ 0,00</b>	TOTAL TRANSLADO		<b>R\$ 0,00</b>

### DIÁRIA COM PERNOITE

DESCRIÇÃO	QUANTIDADE	VALOR UNITÁRIO	SUBTOTAL	QUANTIDADE	VALOR TRANSLADO	SUBTOTAL
DIREÇÃO	<b>00</b>	R\$ 400,00	R\$ 0,00	<b>00</b>	R\$ 100,00	R\$ 0,00
COLABORADORAS(ES)	<b>00</b>	R\$ 400,00	R\$ 0,00	<b>00</b>	R\$ 100,00	R\$ 0,00
FUNCIONÁRIAS(OS)	<b>00</b>	R\$ 400,00	R\$ 0,00	<b>00</b>	R\$ 100,00	R\$ 0,00
TOTAL DE DIÁRIAS COM PERNOITE			<b>R\$ 0,00</b>	TOTAL TRANSLADO		<b>R\$ 0,00</b>

### EMPRESA DE TURISMO

DESCRIÇÃO	PASSAGEM ÁREA	PASSAGEM RODOVIÁRIA	HOSPEDAGEM
DIREÇÃO	<b>00</b>	<b>00</b>	<b>00</b>
COLABORADORAS(ES)	<b>00</b>	<b>00</b>	<b>00</b>
FUNCIONÁRIAS(OS)	<b>00</b>	<b>00</b>	<b>00</b>
SUBTOTAL	R\$ 0,00	R\$ 0,00	R\$ 0,00
TOTAL DE EMPRESA DE TURISMO			<b>R\$ 0,00</b>

### EMPRESA DE EVENTOS

DESCRIÇÃO	VALOR	TOTAL
AUDITÓRIO	<b>00</b>	<b>R\$ 3.560,00</b>
LIBRAS	<b>R\$ 560,00</b>	
AUDIO E VÍDEO	<b>R\$ 3.000,00</b>	
OUTROS ITENS	<b>00</b>	

### RESSARCIMENTO DE DESPESAS

DESCRIÇÃO	QTIDADE DE PESSOAS	VALOR	SUBTOTAL
DIREÇÃO	<b>00</b>	<b>00</b>	R\$ 0,00
COLABORADORAS(ES)	<b>00</b>	<b>00</b>	R\$ 0,00
FUNCIONÁRIAS(OS)	<b>00</b>	<b>00</b>	R\$ 0,00
TOTAL DE RESSARCIMENTO DE DESPESAS			<b>R\$ 0,00</b>

### HONORÁRIOS

DESCRIÇÃO	QTIDADE	VALOR TOTAL
GRADUADAS/OS	<b>00</b>	R\$ 0,00
ESPECIALISTAS	<b>00</b>	R\$ 0,00
MESTRES	<b>00</b>	R\$ 0,00
DOUTORAS/ES	<b>05</b>	R\$ 1.104,20
TOTAL	<b>05</b>	<b>R\$ 1.104,20</b>

**VALOR TOTAL DO CENTRO DE CUSTO**

**R\$ 4.664,20**

PROJETO Nº

63

## I - IDENTIFICAÇÃO

UNIDADE ADMINISTRATIVA	CENTRO DE CUSTO Nº
<b>SEDE ESTADUAL</b>	<b>01.02.004.014</b>
NOME COMPLETO DA PRESIDÊNCIA ESTADUAL OU COORDENAÇÃO DA SECCIONAL	
NICOLE BARBOSA DE ARAUJO	
NOME COMPLETO DA/O RESPONSÁVEL PELO PROJETO	
Francilene Gomes Fernandes	
PERÍODO DE EXECUÇÃO	2º Semestre

## II – DADOS TECNICOS DO PROJETO

TÍTULO DO PROJETO				
Saúde Mental Pós-Pandemia COVID 19				
IMPACTO ESPERADO				
Qualificação dos debates das políticas públicas e ampla defesa do SUS no cenário brasileiro pós-pandemia.				
EIXO E DELIBERAÇÃO DE REFERÊNCIA		ATIVIDADE FINALÍSTICA E ADMINISTRATIVA E SEU OBJETIVO GERAL		
<b>Seguridade Social</b>		ORIENTAÇÃO E FISCALIZAÇÃO PROFISSIONAL: Orientar, defender e fiscalizar o exercício profissional de assistentes sociais, contribuindo para o fortalecimento do Serviço Social nos espaços sócio ocupacionais e consequente melhoria na qualidade dos serviços prestados à sociedade em geral no estado de São Paulo.		
LEI / NORMA / INTERFACE COM OUTRO EIXO E DELIBERAÇÃO				
Tema:7.TrabalhoprofessionaleCalamidadePública; Política Nacional de Fiscalização.				
PÚBLICO ESPERADO	TOTAL (100%)	Assistentes Sociais (70%)	Estudantes de Serviço Social (20%)	Outros profissionais (10%)
	<b>300</b>	<b>210</b>	<b>60</b>	<b>30</b>
MODALIDADE	<b>Virtual (por motivo da pandemia)</b>		ATIVIDADE EM PARCERIA COM A ESTADUAL E/OU COM OUTRA SECCIONAL?	<b>Não</b>
			SE SIM, QUAL(IS)	

## III – INFORMAÇÕES SOBRE OS CUSTOS DO PROJETO

### DIÁRIA SEM PERNOITE

DESCRIÇÃO	QUANTIDADE	VALOR UNITÁRIO	SUBTOTAL	QUANTIDADE	VALOR TRANSLADO	SUBTOTAL
DIREÇÃO	<b>00</b>	R\$ 200,00	<b>R\$ 0,00</b>	<b>00</b>	R\$ 100,00	<b>R\$ 0,00</b>
COLABORADORAS(ES)	<b>00</b>	R\$ 200,00	<b>R\$ 0,00</b>	<b>00</b>	R\$ 100,00	<b>R\$ 0,00</b>
FUNCIONÁRIAS(OS)	<b>00</b>	R\$ 200,00	<b>R\$ 0,00</b>	<b>00</b>	R\$ 100,00	<b>R\$ 0,00</b>
TOTAL DE DIÁRIAS SEM PERNOITE			<b>R\$ 0,00</b>	TOTAL TRANSLADO		<b>R\$ 0,00</b>

### DIÁRIA COM PERNOITE

DESCRIÇÃO	QUANTIDADE	VALOR UNITÁRIO	SUBTOTAL	QUANTIDADE	VALOR TRANSLADO	SUBTOTAL
DIREÇÃO	<b>00</b>	R\$ 400,00	<b>R\$ 0,00</b>	<b>00</b>	R\$ 100,00	<b>R\$ 0,00</b>
COLABORADORAS(ES)	<b>00</b>	R\$ 400,00	<b>R\$ 0,00</b>	<b>00</b>	R\$ 100,00	<b>R\$ 0,00</b>
FUNCIONÁRIAS(OS)	<b>00</b>	R\$ 400,00	<b>R\$ 0,00</b>	<b>00</b>	R\$ 100,00	<b>R\$ 0,00</b>
TOTAL DE DIÁRIAS COM PERNOITE			<b>R\$ 0,00</b>	TOTAL TRANSLADO		<b>R\$ 0,00</b>

### EMPRESA DE TURISMO

DESCRIÇÃO	PASSAGEM ÁREA	PASSAGEM RODOVIÁRIA	HOSPEDAGEM
DIREÇÃO	<b>00</b>	<b>00</b>	<b>00</b>
COLABORADORAS(ES)	<b>00</b>	<b>00</b>	<b>00</b>
FUNCIONÁRIAS(OS)	<b>00</b>	<b>00</b>	<b>00</b>
SUBTOTAL	<b>R\$ 0,00</b>	<b>R\$ 0,00</b>	<b>R\$ 0,00</b>
TOTAL DE EMPRESA DE TURISMO			<b>R\$ 0,00</b>

### EMPRESA DE EVENTOS

DESCRIÇÃO	VALOR	TOTAL
AUDITÓRIO	<b>00</b>	<b>R\$ 2.950,00</b>
LIBRAS	<b>R\$ 600,00</b>	
AUDIO E VÍDEO	<b>R\$ 2.350,00</b>	
OUTROS ITENS	<b>00</b>	

### RESSARCIMENTO DE DESPESAS

DESCRIÇÃO	QTIDADE DE PESSOAS	VALOR	SUBTOTAL
DIREÇÃO	<b>00</b>	<b>00</b>	<b>R\$ 0,00</b>
COLABORADORAS(ES)	<b>00</b>	<b>00</b>	<b>R\$ 0,00</b>
FUNCIONÁRIAS(OS)	<b>00</b>	<b>00</b>	<b>R\$ 0,00</b>
TOTAL DE RESSARCIMENTO DE DESPESAS			<b>R\$ 0,00</b>

### HONORÁRIOS

DESCRIÇÃO	QTIDADE	VALOR TOTAL
GRADUADAS/OS	<b>00</b>	<b>R\$ 0,00</b>
ESPECIALISTAS	<b>00</b>	<b>R\$ 0,00</b>
MESTRES	<b>00</b>	<b>R\$ 0,00</b>
DOCTORAS/ES	<b>06</b>	<b>R\$ 1.325,04</b>
TOTAL	<b>06</b>	<b>R\$ 1.325,04</b>

**VALOR TOTAL DO CENTRO DE CUSTO**

**R\$ 4.275,04**



PROJETO Nº

64

## I - IDENTIFICAÇÃO

UNIDADE ADMINISTRATIVA	CENTRO DE CUSTO Nº
<b>SEDE ESTADUAL</b>	<b>01.02.004.015</b>
NOME COMPLETO DA PRESIDÊNCIA ESTADUAL OU COORDENAÇÃO DA SECCIONAL	
NICOLE BARBOSA DE ARAUJO	
NOME COMPLETO DA/O RESPONSÁVEL PELO PROJETO	
Maria Cocneição Borges Dantas	
PERÍODO DE EXECUÇÃO	Segundo Semestre

## II – DADOS TECNICOS DO PROJETO

TÍTULO DO PROJETO				
Serviço Social na Educação				
IMPACTO ESPERADO				
Debater o processo de inserção do Serviço Social e da Psicologia na Educação Básica, na defesa da educação integral e efetiva implementação da Lei 13.935/2019				
EIXO E DELIBERAÇÃO DE REFERÊNCIA		ATIVIDADE FINALÍSTICA E ADMINISTRATIVA E SEU OBJETIVO GERAL		
<b>Seguridade Social</b>		ORIENTAÇÃO E FISCALIZAÇÃO PROFISSIONAL: Orientar, defender e fiscalizar o exercício profissional de assistentes sociais, contribuindo para o fortalecimento do Serviço Social nos espaços sócio ocupacionais e consequente melhoria na qualidade dos serviços p		
LEI / NORMA / INTERFACE COM OUTRO EIXO E DELIBERAÇÃO				
Lei 13.935/2019; Subsídios para atuação de assistentes sociais na Política de Educação. Deliberação: 6) Incidir junto à gestores estaduais e municipais, para a efetiva implementação da lei 13.935/2019, que prevê a inserção de Assistentes Sociais e Psicólogos/as nas redes públicas de ensino, na perspectiva da defesa da educação integral.", articulando com outras categorias profissionais, movimentos sociais, sindicatos e espaços de controle social, e fóruns, ligados à construção de uma Política de Educação pública, gratuita, presencial, democrática, laica e de qualidade.				
PÚBLICO ESPERADO	TOTAL (100%)	Assistentes Sociais (70%)	Estudantes de Serviço Social (20%)	Outros profissionais (10%)
	300	210	60	30
MODALIDADE	<b>Virtual (por motivo da pandemia)</b>		ATIVIDADE EM PARCERIA COM A ESTADUAL E/OU COM OUTRA SECCIONAL?	<b>Não</b>
			SE SIM, QUAL(IS)	

## III – INFORMAÇÕES SOBRE OS CUSTOS DO PROJETO

### DIÁRIA SEM PERNOITE

DESCRIÇÃO	QUANTIDADE	VALOR UNITÁRIO	SUBTOTAL	QUANTIDADE	VALOR TRANSLADO	SUBTOTAL
DIREÇÃO	00	R\$ 200,00	R\$ 0,00	00	R\$ 100,00	R\$ 0,00
COLABORADORAS(ES)	00	R\$ 200,00	R\$ 0,00	00	R\$ 100,00	R\$ 0,00
FUNCIONÁRIAS(OS)	00	R\$ 200,00	R\$ 0,00	00	R\$ 100,00	R\$ 0,00
TOTAL DE DIÁRIAS SEM PERNOITE			R\$ 0,00	TOTAL TRANSLADO		R\$ 0,00

### DIÁRIA COM PERNOITE

DESCRIÇÃO	QUANTIDADE	VALOR UNITÁRIO	SUBTOTAL	QUANTIDADE	VALOR TRANSLADO	SUBTOTAL
DIREÇÃO	00	R\$ 400,00	R\$ 0,00	00	R\$ 100,00	R\$ 0,00
COLABORADORAS(ES)	00	R\$ 400,00	R\$ 0,00	00	R\$ 100,00	R\$ 0,00
FUNCIONÁRIAS(OS)	00	R\$ 400,00	R\$ 0,00	00	R\$ 100,00	R\$ 0,00
TOTAL DE DIÁRIAS COM PERNOITE			R\$ 0,00	TOTAL TRANSLADO		R\$ 0,00

### EMPRESA DE TURISMO

DESCRIÇÃO	PASSAGEM ÁREA	PASSAGEM RODOVIÁRIA	HOSPEDAGEM
DIREÇÃO	00	00	00
COLABORADORAS(ES)	00	00	00
FUNCIONÁRIAS(OS)	00	00	00
SUBTOTAL	R\$ 0,00	R\$ 0,00	R\$ 0,00
TOTAL DE EMPRESA DE TURISMO			R\$ 0,00

### EMPRESA DE EVENTOS

DESCRIÇÃO	VALOR	TOTAL
AUDITÓRIO	00	R\$ 2.950,00
LIBRAS	R\$ 600,00	
AUDIO E VÍDEO	R\$ 2.350,00	
OUTROS ITENS	00	

### HONORÁRIOS

DESCRIÇÃO	QTIDADE	VALOR TOTAL
GRADUADAS/OS	00	R\$ 0,00
ESPECIALISTAS	00	R\$ 0,00
MESTRES	00	R\$ 0,00
DOCTORAS/ES	06	R\$ 1.325,04
TOTAL	06	R\$ 1.325,04

**VALOR TOTAL DO CENTRO DE CUSTO**

**R\$ 4.275,04**

PROJETO Nº

65

## I - IDENTIFICAÇÃO

UNIDADE ADMINISTRATIVA	CENTRO DE CUSTO Nº
<b>ABCDMRR</b>	<b>01.02.004.016</b>
NOME COMPLETO DA PRESIDÊNCIA ESTADUAL OU COORDENAÇÃO DA SECCIONAL	
Cleverson Gonçalves de Oliveira	
NOME COMPLETO DA/O RESPONSÁVEL PELO PROJETO	
Alex Uchoa de Almeida	
PERÍODO DE EXECUÇÃO	Bimestral

## II – DADOS TECNICOS DO PROJETO

TÍTULO DO PROJETO				
NUCRESS DIADEMA				
IMPACTO ESPERADO				
Fortalecer espaços descentralizados do NUCRESS para diálogos e reflexões acerca do trabalho profissional e as deliberações e bandeiras de luta do Conjunto				
EIXO E DELIBERAÇÃO DE REFERÊNCIA		ATIVIDADE FINALÍSTICA E ADMINISTRATIVA E SEU OBJETIVO GERAL		
Seguridade Social		ORIENTAÇÃO E FISCALIZAÇÃO PROFISSIONAL: Orientar, defender e fiscalizar o exercício profissional de assistentes sociais, contribuindo para o fortalecimento do Serviço Social nos espaços sócio ocupacionais e consequente melhoria na qualidade dos serviços prestados à sociedade em geral no estado de São Paulo.		
LEI / NORMA / INTERFACE COM OUTRO EIXO E DELIBERAÇÃO				
Resolução CRESS 042/2017 - Dispõe sobre a regulamentação da formação, composição, atribuição e abrangência da Comissão de Trabalho Profissional de Orientação Política (CTPOP); Código de Ética do Assistente Social Lei 8662/93; Código Processual de Ética Resolução 660/2013; Resolução CFESS nº 590.2010 que trata do exercício ilegal da profissão; Resoluções do CFESS que disciplinam variados aspectos; ECA; Estatuto do Idoso; entre outras leis que regulamenta as políticas públicas.				
PÚBLICO ESPERADO	TOTAL (100%)	Assistentes Sociais (70%)	Estudantes de Serviço Social (20%)	Outros profissionais (10%)
	150	105	30	15
MODALIDADE	Virtual (por motivo da pandemia)		ATIVIDADE EM PARCERIA COM A ESTADUAL E/OU COM OUTRA SECCIONAL?	Não
			SE SIM, QUAL(IS)	

## III – INFORMAÇÕES SOBRE OS CUSTOS DO PROJETO

### DIÁRIA SEM PERNOITE

DESCRIÇÃO	QUANTIDADE	VALOR UNITÁRIO	SUBTOTAL	QUANTIDADE	VALOR TRANSLADO	SUBTOTAL
DIREÇÃO	00	R\$ 200,00	R\$ 0,00	00	R\$ 100,00	R\$ 0,00
COLABORADORAS(ES)	00	R\$ 200,00	R\$ 0,00	00	R\$ 100,00	R\$ 0,00
FUNCIONÁRIAS(OS)	00	R\$ 200,00	R\$ 0,00	00	R\$ 100,00	R\$ 0,00
TOTAL DE DIÁRIAS SEM PERNOITE			R\$ 0,00	TOTAL TRANSLADO		R\$ 0,00

### DIÁRIA COM PERNOITE

DESCRIÇÃO	QUANTIDADE	VALOR UNITÁRIO	SUBTOTAL	QUANTIDADE	VALOR TRANSLADO	SUBTOTAL
DIREÇÃO	00	R\$ 400,00	R\$ 0,00	00	R\$ 100,00	R\$ 0,00
COLABORADORAS(ES)	00	R\$ 400,00	R\$ 0,00	00	R\$ 100,00	R\$ 0,00
FUNCIONÁRIAS(OS)	00	R\$ 400,00	R\$ 0,00	00	R\$ 100,00	R\$ 0,00
TOTAL DE DIÁRIAS COM PERNOITE			R\$ 0,00	TOTAL TRANSLADO		R\$ 0,00

### EMPRESA DE TURISMO

DESCRIÇÃO	PASSAGEM ÁREA	PASSAGEM RODOVIÁRIA	HOSPEDAGEM
DIREÇÃO	R\$ 0,00	R\$ 0,00	R\$ 0,00
COLABORADORAS(ES)	R\$ 0,00	R\$ 0,00	R\$ 0,00
FUNCIONÁRIAS(OS)	R\$ 0,00	R\$ 0,00	R\$ 0,00
SUBTOTAL	R\$ 0,00	R\$ 0,00	R\$ 0,00
TOTAL DE EMPRESA DE TURISMO			R\$ 0,00

### EMPRESA DE EVENTOS

DESCRIÇÃO	VALOR	TOTAL
AUDITÓRIO	R\$ 0,00	R\$ 0,00
LIBRAS	R\$ 0,00	
AUDIO E VÍDEO	R\$ 0,00	
OUTROS ITENS	R\$ 0,00	

### RESSARCIMENTO DE DESPESAS

DESCRIÇÃO	QTIDADE DE PESSOAS	VALOR	SUBTOTAL
DIREÇÃO	00	R\$ 0,00	R\$ 0,00
COLABORADORAS(ES)	00	R\$ 0,00	R\$ 0,00
FUNCIONÁRIAS(OS)	00	R\$ 0,00	R\$ 0,00
TOTAL DE RESSARCIMENTO DE DESPESAS			R\$ 0,00

### HONORÁRIOS

DESCRIÇÃO	QTIDADE	VALOR TOTAL
GRADUADAS/OS	08	R\$ 1.104,16
ESPECIALISTAS	04	R\$ 620,04
MESTRES	04	R\$ 773,40
DOCTORAS/ES	02	R\$ 441,68
TOTAL	18	R\$ 2.939,28

VALOR TOTAL DO CENTRO DE CUSTO

**R\$ 2.939,28**

PROJETO Nº

66

## I - IDENTIFICAÇÃO

UNIDADE ADMINISTRATIVA	CENTRO DE CUSTO Nº
<b>ARAÇATUBA</b>	<b>01.02.004.017</b>
NOME COMPLETO DA PRESIDÊNCIA ESTADUAL OU COORDENAÇÃO DA SECCIONAL	
FERNANDO DALTON DA SILVA MELO	
NOME COMPLETO DA/O RESPONSÁVEL PELO PROJETO	
FERNANDO DALTON DA SILVA MELO	
PERÍODO DE EXECUÇÃO	ANUAL COM PERIODICIDADE MENSAL

## II – DADOS TECNICOS DO PROJETO

TÍTULO DO PROJETO			
NUCRESS Araçatuba			
IMPACTO ESPERADO			
Diálogo constante com a categoria visando o fortalecimento das/os profissionais para a defesa do projeto ético-político; promoção de espaços reflexivos, analíticos e críticos, oferecendo subsídios para o aprimoramento do exercício profissional; intercâmbio entre os espaços sociocupacionais a partir da atuação da/o profissional assistente social.			
EIXO E DELIBERAÇÃO DE REFERÊNCIA		ATIVIDADE FINALÍSTICA E ADMINISTRATIVA E SEU OBJETIVO GERAL	
<b>Seguridade Social</b>		ORIENTAÇÃO E FISCALIZAÇÃO PROFISSIONAL: Orientar, defender e fiscalizar o exercício profissional de assistentes sociais, contribuindo para o fortalecimento do Serviço Social nos espaços sócio ocupacionais e consequente melhoria na qualidade dos serviços prestados à sociedade em geral no estado de São Paulo.	
LEI / NORMA / INTERFACE COM OUTRO EIXO E DELIBERAÇÃO			
Resolução CRESS 042/2017 – Dispõe sobre a regulamentação da formação, composição, atribuições e abrangência da Comissão de Trabalho Profissional de Orientação Política (CTPOP), e estabelece os NUCRESS.			
PÚBLICO ESPERADO	TOTAL (100%)	Assistentes Sociais (70%)	Estudantes de Serviço Social (20%)
	<b>240</b>	168	48
			Outros profissionais (10%)
			24
MODALIDADE	Virtual (por motivo da pandemia)		ATIVIDADE EM PARCERIA COM A ESTADUAL E/OU COM OUTRA SECCIONAL?
			<b>Não</b>
	SE SIM, QUAL(IS)		

## III – INFORMAÇÕES SOBRE OS CUSTOS DO PROJETO

### DIÁRIA SEM PERNOITE

DESCRIÇÃO	QUANTIDADE	VALOR UNITÁRIO	SUBTOTAL	QUANTIDADE	VALOR TRANSLADO	SUBTOTAL
DIREÇÃO	00	R\$ 200,00	R\$ 0,00	00	R\$ 100,00	R\$ 0,00
COLABORADORAS(ES)	00	R\$ 200,00	R\$ 0,00	00	R\$ 100,00	R\$ 0,00
FUNCIONÁRIAS(OS)	00	R\$ 200,00	R\$ 0,00	00	R\$ 100,00	R\$ 0,00
TOTAL DE DIÁRIAS SEM PERNOITE			R\$ 0,00	TOTAL TRANSLADO		R\$ 0,00

### DIÁRIA COM PERNOITE

DESCRIÇÃO	QUANTIDADE	VALOR UNITÁRIO	SUBTOTAL	QUANTIDADE	VALOR TRANSLADO	SUBTOTAL
DIREÇÃO	00	R\$ 400,00	R\$ 0,00	00	R\$ 100,00	R\$ 0,00
COLABORADORAS(ES)	00	R\$ 400,00	R\$ 0,00	00	R\$ 100,00	R\$ 0,00
FUNCIONÁRIAS(OS)	00	R\$ 400,00	R\$ 0,00	00	R\$ 100,00	R\$ 0,00
TOTAL DE DIÁRIAS COM PERNOITE			R\$ 0,00	TOTAL TRANSLADO		R\$ 0,00

### EMPRESA DE TURISMO

DESCRIÇÃO	PASSAGEM ÁREA	PASSAGEM RODOVIÁRIA	HOSPEDAGEM
DIREÇÃO	R\$ 0,00	R\$ 0,00	R\$ 0,00
COLABORADORAS(ES)	R\$ 0,00	R\$ 0,00	R\$ 0,00
FUNCIONÁRIAS(OS)	R\$ 0,00	R\$ 0,00	R\$ 0,00
SUBTOTAL	R\$ 0,00	R\$ 0,00	R\$ 0,00
TOTAL DE EMPRESA DE TURISMO			R\$ 0,00

### EMPRESA DE EVENTOS

DESCRIÇÃO	VALOR	TOTAL
AUDITÓRIO	R\$ 0,00	R\$ 0,00
LIBRAS	R\$ 0,00	
AUDIO E VÍDEO	R\$ 0,00	
OUTROS ITENS	R\$ 0,00	

### RESSARCIMENTO DE DESPESAS

DESCRIÇÃO	QTIDADE DE PESSOAS	VALOR	SUBTOTAL
DIREÇÃO	00	R\$ 0,00	R\$ 0,00
COLABORADORAS(ES)	00	R\$ 0,00	R\$ 0,00
FUNCIONÁRIAS(OS)	00	R\$ 0,00	R\$ 0,00
TOTAL DE RESSARCIMENTO DE DESPESAS			R\$ 0,00

### HONORÁRIOS

DESCRIÇÃO	QTIDADE	VALOR TOTAL
GRADUADAS/OS	00	R\$ 0,00
ESPECIALISTAS	00	R\$ 0,00
MESTRES	00	R\$ 0,00
DOCTORAS/ES	02	R\$ 441,68
TOTAL	02	R\$ 441,68

**VALOR TOTAL DO CENTRO DE CUSTO**

**R\$ 441,68**

PROJETO Nº

67

## I - IDENTIFICAÇÃO

UNIDADE ADMINISTRATIVA	CENTRO DE CUSTO Nº
<b>BAURU</b>	<b>01.02.004.018</b>
NOME COMPLETO DA PRESIDÊNCIA ESTADUAL OU COORDENAÇÃO DA SECCIONAL	
Márcia Maria Cunha	
NOME COMPLETO DA/O RESPONSÁVEL PELO PROJETO	
Ana Marta de Oliveira Alvares	
PERÍODO DE EXECUÇÃO	Semestral de janeiro a dezembro de 2021

## II – DADOS TECNICOS DO PROJETO

TÍTULO DO PROJETO				
NUCRESS - Bauru				
IMPACTO ESPERADO				
Avançar no processo de interiorização das atividades através do fortalecimento da mobilização e da aproximação do cotidiano dos/as assistentes sociais, me				
EIXO E DELIBERAÇÃO DE REFERÊNCIA		ATIVIDADE FINALÍSTICA E ADMINISTRATIVA E SEU OBJETIVO GERAL		
<b>Seguridade Social</b>		ORIENTAÇÃO E FISCALIZAÇÃO PROFISSIONAL: Orientar, defender e fiscalizar o exercício profissional de assistentes sociais, contribuindo para o fortalecimento do Serviço Social nos espaços sócio ocupacionais e consequente melhoria na qualidade dos serviços prestados à sociedade em geral no estado de São Paulo.		
LEI / NORMA / INTERFACE COM OUTRO EIXO E DELIBERAÇÃO				
RESOLUÇÃO CRESS 9ª REGIÃO/SP Nº 42 DE 20 DE MAIO DE 2017 e DIRETRIZES NACIONAIS ACERCA DA INTERIORIZAÇÃO DAS AÇÕES POLÍTICAS DOS CRESS				
PÚBLICO ESPERADO	TOTAL (100%)	Assistentes Sociais (70%)	Estudantes de Serviço Social (20%)	Outros profissionais (10%)
	50	35	10	05
MODALIDADE	Virtual (por motivo da pandemia)		ATIVIDADE EM PARCERIA COM A ESTADUAL E/OU COM OUTRA SECCIONAL?	Não
			SE SIM, QUAL(IS)	

## III – INFORMAÇÕES SOBRE OS CUSTOS DO PROJETO

### DIÁRIA SEM PERNOITE

DESCRIÇÃO	QUANTIDADE	VALOR UNITÁRIO	SUBTOTAL	QUANTIDADE	VALOR TRANSLADO	SUBTOTAL
DIREÇÃO	00	R\$ 200,00	R\$ 0,00	00	R\$ 100,00	R\$ 0,00
COLABORADORAS(ES)	00	R\$ 200,00	R\$ 0,00	00	R\$ 100,00	R\$ 0,00
FUNCIONÁRIAS(OS)	00	R\$ 200,00	R\$ 0,00	00	R\$ 100,00	R\$ 0,00
TOTAL DE DIÁRIAS SEM PERNOITE			R\$ 0,00	TOTAL TRANSLADO		R\$ 0,00

### DIÁRIA COM PERNOITE

DESCRIÇÃO	QUANTIDADE	VALOR UNITÁRIO	SUBTOTAL	QUANTIDADE	VALOR TRANSLADO	SUBTOTAL
DIREÇÃO	00	R\$ 400,00	R\$ 0,00	00	R\$ 100,00	R\$ 0,00
COLABORADORAS(ES)	00	R\$ 400,00	R\$ 0,00	00	R\$ 100,00	R\$ 0,00
FUNCIONÁRIAS(OS)	00	R\$ 400,00	R\$ 0,00	00	R\$ 100,00	R\$ 0,00
TOTAL DE DIÁRIAS COM PERNOITE			R\$ 0,00	TOTAL TRANSLADO		R\$ 0,00

### EMPRESA DE TURISMO

DESCRIÇÃO	PASSAGEM ÁREA	PASSAGEM RODOVIÁRIA	HOSPEDAGEM
DIREÇÃO	R\$ 0,00	R\$ 0,00	R\$ 0,00
COLABORADORAS(ES)	R\$ 0,00	R\$ 0,00	R\$ 0,00
FUNCIONÁRIAS(OS)	R\$ 0,00	R\$ 0,00	R\$ 0,00
SUBTOTAL	R\$ 0,00	R\$ 0,00	R\$ 0,00
TOTAL DE EMPRESA DE TURISMO			R\$ 0,00

### EMPRESA DE EVENTOS

DESCRIÇÃO	VALOR	TOTAL
AUDITÓRIO	R\$ 0,00	R\$ 0,00
LIBRAS	R\$ 0,00	
AUDIO E VÍDEO	R\$ 0,00	
OUTROS ITENS	R\$ 0,00	

### RESSARCIMENTO DE DESPESAS

DESCRIÇÃO	QTIDADE DE PESSOAS	VALOR	SUBTOTAL
DIREÇÃO	00	R\$ 0,00	R\$ 0,00
COLABORADORAS(ES)	00	R\$ 0,00	R\$ 0,00
FUNCIONÁRIAS(OS)	00	R\$ 0,00	R\$ 0,00
TOTAL DE RESSARCIMENTO DE DESPESAS			R\$ 0,00

### HONORÁRIOS

DESCRIÇÃO	QTIDADE	VALOR TOTAL
GRADUADAS/OS	00	R\$ 0,00
ESPECIALISTAS	00	R\$ 0,00
MESTRES	00	R\$ 0,00
DOUTORAS/ES	00	R\$ 0,00
TOTAL	00	R\$ 0,00

**VALOR TOTAL DO CENTRO DE CUSTO**

**R\$ 0,00**

PROJETO Nº

68

## I - IDENTIFICAÇÃO

UNIDADE ADMINISTRATIVA	CENTRO DE CUSTO Nº
<b>BAURU</b>	<b>01.02.004.019</b>
NOME COMPLETO DA PRESIDÊNCIA ESTADUAL OU COORDENAÇÃO DA SECCIONAL	
Márcia Maria Cunha	
NOME COMPLETO DA/O RESPONSÁVEL PELO PROJETO	
Nathalia Carriel	
PERÍODO DE EXECUÇÃO	Semestral de janeiro a dezembro de 2021

## II – DADOS TECNICOS DO PROJETO

TÍTULO DO PROJETO				
NUCRESS - Botucatu				
IMPACTO ESPERADO				
Avançar no processo de interiorização das atividades através do fortalecimento da mobilização e da aproximação do cotidiano dos/as assistentes sociais, mediante ações político-pedagógicas e interlocução pública, sistemática e constante entre as entidades do conjunto CFESS/CRESS e as/os profissionais inscritas/os.				
EIXO E DELIBERAÇÃO DE REFERÊNCIA		ATIVIDADE FINALÍSTICA E ADMINISTRATIVA E SEU OBJETIVO GERAL		
<b>Seguridade Social</b>		ORIENTAÇÃO E FISCALIZAÇÃO PROFISSIONAL: Orientar, defender e fiscalizar o exercício profissional de assistentes sociais, contribuindo para o fortalecimento do Serviço Social nos espaços sócio ocupacionais e consequente melhoria na qualidade dos serviços prestados à sociedade em geral no estado de São Paulo.		
LEI / NORMA / INTERFACE COM OUTRO EIXO E DELIBERAÇÃO				
RESOLUÇÃO CRESS 9ª REGIÃO/SP Nº 42 DE 20 DE MAIO DE 2017 e DIRETRIZES NACIONAIS ACERCA DA INTERIORIZAÇÃO DAS AÇÕES POLÍTICAS DOS CRESS				
PÚBLICO ESPERADO	TOTAL (100%)	Assistentes Sociais (70%)	Estudantes de Serviço Social (20%)	Outros profissionais (10%)
	<b>50</b>	<b>35</b>	<b>10</b>	<b>05</b>
MODALIDADE	<b>Virtual (por motivo da pandemia)</b>	ATIVIDADE EM PARCERIA COM A ESTADUAL E/OU COM OUTRA SECCIONAL?		<b>Não</b>
		SE SIM, QUAL(IS)		

## III – INFORMAÇÕES SOBRE OS CUSTOS DO PROJETO

### DIÁRIA SEM PERNOITE

DESCRIÇÃO	QUANTIDADE	VALOR UNITÁRIO	SUBTOTAL	QUANTIDADE	VALOR TRANSLADO	SUBTOTAL
DIREÇÃO	<b>00</b>	R\$ 200,00	<b>R\$ 0,00</b>	<b>00</b>	R\$ 100,00	<b>R\$ 0,00</b>
COLABORADORAS(ES)	<b>00</b>	R\$ 200,00	<b>R\$ 0,00</b>	<b>00</b>	R\$ 100,00	<b>R\$ 0,00</b>
FUNCIONÁRIAS(OS)	<b>00</b>	R\$ 200,00	<b>R\$ 0,00</b>	<b>00</b>	R\$ 100,00	<b>R\$ 0,00</b>
TOTAL DE DIÁRIAS SEM PERNOITE			<b>R\$ 0,00</b>	TOTAL TRANSLADO		<b>R\$ 0,00</b>

### DIÁRIA COM PERNOITE

DESCRIÇÃO	QUANTIDADE	VALOR UNITÁRIO	SUBTOTAL	QUANTIDADE	VALOR TRANSLADO	SUBTOTAL
DIREÇÃO	<b>00</b>	R\$ 400,00	<b>R\$ 0,00</b>	<b>00</b>	R\$ 100,00	<b>R\$ 0,00</b>
COLABORADORAS(ES)	<b>00</b>	R\$ 400,00	<b>R\$ 0,00</b>	<b>00</b>	R\$ 100,00	<b>R\$ 0,00</b>
FUNCIONÁRIAS(OS)	<b>00</b>	R\$ 400,00	<b>R\$ 0,00</b>	<b>00</b>	R\$ 100,00	<b>R\$ 0,00</b>
TOTAL DE DIÁRIAS COM PERNOITE			<b>R\$ 0,00</b>	TOTAL TRANSLADO		<b>R\$ 0,00</b>

### EMPRESA DE TURISMO

DESCRIÇÃO	PASSAGEM ÁREA	PASSAGEM RODOVIÁRIA	HOSPEDAGEM
DIREÇÃO	<b>R\$ 0,00</b>	<b>R\$ 0,00</b>	<b>R\$ 0,00</b>
COLABORADORAS(ES)	<b>R\$ 0,00</b>	<b>R\$ 0,00</b>	<b>R\$ 0,00</b>
FUNCIONÁRIAS(OS)	<b>R\$ 0,00</b>	<b>R\$ 0,00</b>	<b>R\$ 0,00</b>
SUBTOTAL	<b>R\$ 0,00</b>	<b>R\$ 0,00</b>	<b>R\$ 0,00</b>
TOTAL DE EMPRESA DE TURISMO			<b>R\$ 0,00</b>

### EMPRESA DE EVENTOS

DESCRIÇÃO	VALOR	TOTAL
AUDITÓRIO	<b>R\$ 0,00</b>	<b>R\$ 0,00</b>
LIBRAS	<b>R\$ 0,00</b>	
AUDIO E VÍDEO	<b>R\$ 0,00</b>	
OUTROS ITENS	<b>R\$ 0,00</b>	

### HONORÁRIOS

DESCRIÇÃO	QTIDADE	VALOR TOTAL
GRADUADAS/OS	<b>00</b>	<b>R\$ 0,00</b>
ESPECIALISTAS	<b>00</b>	<b>R\$ 0,00</b>
MESTRES	<b>00</b>	<b>R\$ 0,00</b>
DOCTORAS/ES	<b>00</b>	<b>R\$ 0,00</b>
TOTAL	<b>00</b>	<b>R\$ 0,00</b>

**VALOR TOTAL DO CENTRO DE CUSTO**

**R\$ 0,00**

PROJETO Nº

69

## I - IDENTIFICAÇÃO

UNIDADE ADMINISTRATIVA	CENTRO DE CUSTO Nº
<b>BAURU</b>	<b>01.02.004.020</b>
NOME COMPLETO DA PRESIDÊNCIA ESTADUAL OU COORDENAÇÃO DA SECCIONAL	
Márcia Maria Cunha	
NOME COMPLETO DA/O RESPONSÁVEL PELO PROJETO	
Renata Rocha dos Anjos Garcia	
PERÍODO DE EXECUÇÃO	Semestral de janeiro a dezembro de 2021

## II – DADOS TECNICOS DO PROJETO

TÍTULO DO PROJETO				
NUCRESS - Jaú				
IMPACTO ESPERADO				
Avançar no processo de interiorização das atividades através do fortalecimento da mobilização e da aproximação do cotidiano dos/as assistentes sociais, me				
EIXO E DELIBERAÇÃO DE REFERÊNCIA		ATIVIDADE FINALÍSTICA E ADMINISTRATIVA E SEU OBJETIVO GERAL		
<b>Seguridade Social</b>		ORIENTAÇÃO E FISCALIZAÇÃO PROFISSIONAL: Orientar, defender e fiscalizar o exercício profissional de assistentes sociais, contribuindo para o fortalecimento do Serviço Social nos espaços sócio ocupacionais e conseqüente melhoria na qualidade dos serviços prestados à sociedade em geral no estado de São Paulo.		
LEI / NORMA / INTERFACE COM OUTRO EIXO E DELIBERAÇÃO				
RESOLUÇÃO CRESS 9ª REGIÃO/SP Nº 42 DE 20 DE MAIO DE 2017 e DIRETRIZES NACIONAIS ACERCA DA INTERIORIZAÇÃO DAS AÇÕES POLÍTICAS DOS CRESS				
PÚBLICO ESPERADO	TOTAL (100%)	Assistentes Sociais (70%)	Estudantes de Serviço Social (20%)	Outros profissionais (10%)
	<b>50</b>	<b>35</b>	<b>10</b>	<b>05</b>
MODALIDADE	<b>Virtual (por motivo da pandemia)</b>		ATIVIDADE EM PARCERIA COM A ESTADUAL E/OU COM OUTRA SECCIONAL?	<b>Não</b>
			SE SIM, QUAL(IS)	

## III – INFORMAÇÕES SOBRE OS CUSTOS DO PROJETO

### DIÁRIA SEM PERNOITE

DESCRIÇÃO	QUANTIDADE	VALOR UNITÁRIO	SUBTOTAL	QUANTIDADE	VALOR TRANSLADO	SUBTOTAL
DIREÇÃO	<b>00</b>	R\$ 200,00	<b>R\$ 0,00</b>	<b>00</b>	R\$ 100,00	<b>R\$ 0,00</b>
COLABORADORAS(ES)	<b>00</b>	R\$ 200,00	<b>R\$ 0,00</b>	<b>00</b>	R\$ 100,00	<b>R\$ 0,00</b>
FUNCIONÁRIAS(OS)	<b>00</b>	R\$ 200,00	<b>R\$ 0,00</b>	<b>00</b>	R\$ 100,00	<b>R\$ 0,00</b>
TOTAL DE DIÁRIAS SEM PERNOITE			<b>R\$ 0,00</b>	TOTAL TRANSLADO		<b>R\$ 0,00</b>

### DIÁRIA COM PERNOITE

DESCRIÇÃO	QUANTIDADE	VALOR UNITÁRIO	SUBTOTAL	QUANTIDADE	VALOR TRANSLADO	SUBTOTAL
DIREÇÃO	<b>00</b>	R\$ 400,00	<b>R\$ 0,00</b>	<b>00</b>	R\$ 100,00	<b>R\$ 0,00</b>
COLABORADORAS(ES)	<b>00</b>	R\$ 400,00	<b>R\$ 0,00</b>	<b>00</b>	R\$ 100,00	<b>R\$ 0,00</b>
FUNCIONÁRIAS(OS)	<b>00</b>	R\$ 400,00	<b>R\$ 0,00</b>	<b>00</b>	R\$ 100,00	<b>R\$ 0,00</b>
TOTAL DE DIÁRIAS COM PERNOITE			<b>R\$ 0,00</b>	TOTAL TRANSLADO		<b>R\$ 0,00</b>

### EMPRESA DE TURISMO

DESCRIÇÃO	PASSAGEM ÁREA	PASSAGEM RODOVIÁRIA	HOSPEDAGEM
DIREÇÃO	<b>R\$ 0,00</b>	<b>R\$ 0,00</b>	<b>R\$ 0,00</b>
COLABORADORAS(ES)	<b>R\$ 0,00</b>	<b>R\$ 0,00</b>	<b>R\$ 0,00</b>
FUNCIONÁRIAS(OS)	<b>R\$ 0,00</b>	<b>R\$ 0,00</b>	<b>R\$ 0,00</b>
SUBTOTAL	<b>R\$ 0,00</b>	<b>R\$ 0,00</b>	<b>R\$ 0,00</b>
TOTAL DE EMPRESA DE TURISMO			<b>R\$ 0,00</b>

### EMPRESA DE EVENTOS

DESCRIÇÃO	VALOR	TOTAL
AUDITÓRIO	<b>R\$ 0,00</b>	<b>R\$ 0,00</b>
LIBRAS	<b>R\$ 0,00</b>	
AUDIO E VÍDEO	<b>R\$ 0,00</b>	
OUTROS ITENS	<b>R\$ 0,00</b>	

### RESSARCIMENTO DE DESPESAS

DESCRIÇÃO	QTIDADE DE PESSOAS	VALOR	SUBTOTAL
DIREÇÃO	<b>00</b>	<b>R\$ 0,00</b>	<b>R\$ 0,00</b>
COLABORADORAS(ES)	<b>00</b>	<b>R\$ 0,00</b>	<b>R\$ 0,00</b>
FUNCIONÁRIAS(OS)	<b>00</b>	<b>R\$ 0,00</b>	<b>R\$ 0,00</b>
TOTAL DE RESSARCIMENTO DE DESPESAS			<b>R\$ 0,00</b>

### HONORÁRIOS

DESCRIÇÃO	QTIDADE	VALOR TOTAL
GRADUADAS/OS	<b>00</b>	<b>R\$ 0,00</b>
ESPECIALISTAS	<b>00</b>	<b>R\$ 0,00</b>
MESTRES	<b>00</b>	<b>R\$ 0,00</b>
DOCTORAS/ES	<b>00</b>	<b>R\$ 0,00</b>
TOTAL	<b>00</b>	<b>R\$ 0,00</b>

**VALOR TOTAL DO CENTRO DE CUSTO**

**R\$ 0,00**

PROJETO Nº

70

## I - IDENTIFICAÇÃO

UNIDADE ADMINISTRATIVA	CENTRO DE CUSTO Nº
<b>BAURU</b>	<b>01.02.004.021</b>
NOME COMPLETO DA PRESIDÊNCIA ESTADUAL OU COORDENAÇÃO DA SECCIONAL	
Márcia Maria Cunha	
NOME COMPLETO DA/O RESPONSÁVEL PELO PROJETO	
Nathalia da Silva Carriel	
PERÍODO DE EXECUÇÃO	Semestral de janeiro a dezembro de 2021

## II – DADOS TECNICOS DO PROJETO

TÍTULO DO PROJETO				
NUCRESS - Avaré				
IMPACTO ESPERADO				
Avançar no processo de interiorização das atividades através do fortalecimento da mobilização e da aproximação do cotidiano dos/as assistentes sociais, me				
EIXO E DELIBERAÇÃO DE REFERÊNCIA		ATIVIDADE FINALÍSTICA E ADMINISTRATIVA E SEU OBJETIVO GERAL		
<b>Seguridade Social</b>		ORIENTAÇÃO E FISCALIZAÇÃO PROFISSIONAL: Orientar, defender e fiscalizar o exercício profissional de assistentes sociais, contribuindo para o fortalecimento do Serviço Social nos espaços sócio ocupacionais e consequente melhoria na qualidade dos serviços prestados à sociedade em geral no estado de São Paulo.		
LEI / NORMA / INTERFACE COM OUTRO EIXO E DELIBERAÇÃO				
RESOLUÇÃO CRESS 9ª REGIÃO/SP Nº 42 DE 20 DE MAIO DE 2017 e DIRETRIZES NACIONAIS ACERCA DA INTERIORIZAÇÃO DAS AÇÕES POLÍTICAS DOS CRESS				
PÚBLICO ESPERADO	TOTAL (100%)	Assistentes Sociais (70%)	Estudantes de Serviço Social (20%)	Outros profissionais (10%)
	50	35	10	05
MODALIDADE	<b>Virtual (por motivo da pandemia)</b>		ATIVIDADE EM PARCERIA COM A ESTADUAL E/OU COM OUTRA SECCIONAL?	<b>Não</b>
			SE SIM, QUAL(IS)	

## III – INFORMAÇÕES SOBRE OS CUSTOS DO PROJETO

### DIÁRIA SEM PERNOITE

DESCRIÇÃO	QUANTIDADE	VALOR UNITÁRIO	SUBTOTAL	QUANTIDADE	VALOR TRANSLADO	SUBTOTAL
DIREÇÃO	00	R\$ 200,00	R\$ 0,00	00	R\$ 100,00	R\$ 0,00
COLABORADORAS(ES)	00	R\$ 200,00	R\$ 0,00	00	R\$ 100,00	R\$ 0,00
FUNCIONÁRIAS(OS)	00	R\$ 200,00	R\$ 0,00	00	R\$ 100,00	R\$ 0,00
TOTAL DE DIÁRIAS SEM PERNOITE			R\$ 0,00	TOTAL TRANSLADO		R\$ 0,00

### DIÁRIA COM PERNOITE

DESCRIÇÃO	QUANTIDADE	VALOR UNITÁRIO	SUBTOTAL	QUANTIDADE	VALOR TRANSLADO	SUBTOTAL
DIREÇÃO	00	R\$ 400,00	R\$ 0,00	00	R\$ 100,00	R\$ 0,00
COLABORADORAS(ES)	00	R\$ 400,00	R\$ 0,00	00	R\$ 100,00	R\$ 0,00
FUNCIONÁRIAS(OS)	00	R\$ 400,00	R\$ 0,00	00	R\$ 100,00	R\$ 0,00
TOTAL DE DIÁRIAS COM PERNOITE			R\$ 0,00	TOTAL TRANSLADO		R\$ 0,00

### EMPRESA DE TURISMO

DESCRIÇÃO	PASSAGEM ÁREA	PASSAGEM RODOVIÁRIA	HOSPEDAGEM
DIREÇÃO	R\$ 0,00	R\$ 0,00	R\$ 0,00
COLABORADORAS(ES)	R\$ 0,00	R\$ 0,00	R\$ 0,00
FUNCIONÁRIAS(OS)	R\$ 0,00	R\$ 0,00	R\$ 0,00
SUBTOTAL	R\$ 0,00	R\$ 0,00	R\$ 0,00
TOTAL DE EMPRESA DE TURISMO			R\$ 0,00

### EMPRESA DE EVENTOS

DESCRIÇÃO	VALOR	TOTAL
AUDITÓRIO	R\$ 0,00	R\$ 0,00
LIBRAS	R\$ 0,00	
AUDIO E VÍDEO	R\$ 0,00	
OUTROS ITENS	R\$ 0,00	

### RESSARCIMENTO DE DESPESAS

DESCRIÇÃO	QTIDADE DE PESSOAS	VALOR	SUBTOTAL
DIREÇÃO	00	R\$ 0,00	R\$ 0,00
COLABORADORAS(ES)	00	R\$ 0,00	R\$ 0,00
FUNCIONÁRIAS(OS)	00	R\$ 0,00	R\$ 0,00
TOTAL DE RESSARCIMENTO DE DESPESAS			R\$ 0,00

### HONORÁRIOS

DESCRIÇÃO	QTIDADE	VALOR TOTAL
GRADUADAS/OS	00	R\$ 0,00
ESPECIALISTAS	00	R\$ 0,00
MESTRES	00	R\$ 0,00
DOCTORAS/ES	00	R\$ 0,00
TOTAL	00	R\$ 0,00

**VALOR TOTAL DO CENTRO DE CUSTO**

**R\$ 0,00**

PROJETO Nº

71

## I - IDENTIFICAÇÃO

UNIDADE ADMINISTRATIVA	CENTRO DE CUSTO Nº
<b>CAMPINAS</b>	<b>01.02.004.022</b>
NOME COMPLETO DA PRESIDÊNCIA ESTADUAL OU COORDENAÇÃO DA SECCIONAL	
NICOLE BARBOSA DE ARAUJO	
NOME COMPLETO DA/O RESPONSÁVEL PELO PROJETO	
NICOLE BARBOSA DE ARAUJO	
PERÍODO DE EXECUÇÃO	2º SEMESTRE

## II – DADOS TECNICOS DO PROJETO

TÍTULO DO PROJETO				
OFICINA: AGORA É LEI - ASSISTENTES SOCIAIS NA EDUCAÇÃO.				
IMPACTO ESPERADO				
CONTINUIDADE NAS AÇÕES DE INTERIORIZAÇÃO DO CONSELHO, PROMOVEDO DIÁLOGO COM ASSISTENTES SOCIAIS E SOCIEDADE EM GERAL ACERCA DO TR				
EIXO E DELIBERAÇÃO DE REFERÊNCIA		ATIVIDADE FINALÍSTICA E ADMINISTRATIVA E SEU OBJETIVO GERAL		
<b>Seguridade Social</b>		ORIENTAÇÃO E FISCALIZAÇÃO PROFISSIONAL: Orientar, defender e fiscalizar o exercício profissional de assistentes sociais, contribuindo para o fortalecimento do Serviço Social nos espaços sócio ocupacionais e conseqüente melhoria na qualidade dos serviços prestados à sociedade em geral no estado de São Paulo.		
LEI / NORMA / INTERFACE COM OUTRO EIXO E DELIBERAÇÃO				
LEI Nº 8662 DE 07/06/1993, CÓDIGO DE ÉTICA DA/O ASSISTENTE SOCIAL, POLITICA NACIONAL DE FISCALIZAÇÃO DO CONJUNTO CFESS/CRESS E Tema: 6. Defesa do Serviço Social na Educação				
PÚBLICO ESPERADO	TOTAL (100%)	Assistentes Sociais (70%)	Estudantes de Serviço Social (20%)	Outros profissionais (10%)
	50	35	10	05
MODALIDADE	<b>Virtual (por motivo da pandemia)</b>		ATIVIDADE EM PARCERIA COM A ESTADUAL E/OU COM OUTRA SECCIONAL?	<b>Não</b>
			SE SIM, QUAL(IS)	

## III – INFORMAÇÕES SOBRE OS CUSTOS DO PROJETO

### DIÁRIA SEM PERNOITE

DESCRIÇÃO	QUANTIDADE	VALOR UNITÁRIO	SUBTOTAL	QUANTIDADE	VALOR TRANSLADO	SUBTOTAL
DIREÇÃO	00	R\$ 200,00	R\$ 0,00	00	R\$ 100,00	R\$ 0,00
COLABORADORAS(ES)	00	R\$ 200,00	R\$ 0,00	00	R\$ 100,00	R\$ 0,00
FUNCIONÁRIAS(OS)	00	R\$ 200,00	R\$ 0,00	00	R\$ 100,00	R\$ 0,00
TOTAL DE DIÁRIAS SEM PERNOITE			R\$ 0,00	TOTAL TRANSLADO		R\$ 0,00

### DIÁRIA COM PERNOITE

DESCRIÇÃO	QUANTIDADE	VALOR UNITÁRIO	SUBTOTAL	QUANTIDADE	VALOR TRANSLADO	SUBTOTAL
DIREÇÃO	00	R\$ 400,00	R\$ 0,00	00	R\$ 100,00	R\$ 0,00
COLABORADORAS(ES)	00	R\$ 400,00	R\$ 0,00	00	R\$ 100,00	R\$ 0,00
FUNCIONÁRIAS(OS)	00	R\$ 400,00	R\$ 0,00	00	R\$ 100,00	R\$ 0,00
TOTAL DE DIÁRIAS COM PERNOITE			R\$ 0,00	TOTAL TRANSLADO		R\$ 0,00

### EMPRESA DE TURISMO

DESCRIÇÃO	PASSAGEM ÁREA	PASSAGEM RODOVIÁRIA	HOSPEDAGEM
DIREÇÃO	00	00	00
COLABORADORAS(ES)	00	00	00
FUNCIONÁRIAS(OS)	00	00	00
SUBTOTAL	R\$ 0,00	R\$ 0,00	R\$ 0,00
TOTAL DE EMPRESA DE TURISMO			R\$ 0,00

### EMPRESA DE EVENTOS

DESCRIÇÃO	VALOR	TOTAL
AUDITÓRIO	00	R\$ 0,00
LIBRAS	00	
AUDIO E VÍDEO	00	
OUTROS ITENS	00	

### HONORÁRIOS

DESCRIÇÃO	QTIDADE	VALOR TOTAL
GRADUADAS/OS	00	R\$ 0,00
ESPECIALISTAS	00	R\$ 0,00
MESTRES	00	R\$ 0,00
DOCTORAS/ES	02	R\$ 441,68
TOTAL	02	R\$ 441,68

**VALOR TOTAL DO CENTRO DE CUSTO**

**R\$ 441,68**



PROJETO Nº

72

## I - IDENTIFICAÇÃO

UNIDADE ADMINISTRATIVA	CENTRO DE CUSTO Nº
<b>CAMPINAS</b>	<b>01.02.004.023</b>
NOME COMPLETO DA PRESIDÊNCIA ESTADUAL OU COORDENAÇÃO DA SECCIONAL	
NICOLE BARBOSA DE ARAUJO	
NOME COMPLETO DA/O RESPONSÁVEL PELO PROJETO	
FRANCILENE GOMES FERNANDES	
PERÍODO DE EXECUÇÃO	Anual com periodicidade mensal

## II – DADOS TECNICOS DO PROJETO

TÍTULO DO PROJETO				
NUCRESS CAMPINAS				
IMPACTO ESPERADO				
CONTINUIDADE NAS AÇÕES DE INTERIORIZAÇÃO DO CONSELHO, PROMOVEDO DIÁLOGO COM ASSISTENTES SOCIAIS E SOCIEDADE EM GERAL ACERCA DO TR				
EIXO E DELIBERAÇÃO DE REFERÊNCIA		ATIVIDADE FINALÍSTICA E ADMINISTRATIVA E SEU OBJETIVO GERAL		
Orientação e Fiscalização Profissional		ORIENTAÇÃO E FISCALIZAÇÃO PROFISSIONAL: Orientar, defender e fiscalizar o exercício profissional de assistentes sociais, contribuindo para o fortalecimento do Serviço Social nos espaços sócio ocupacionais e consequente melhoria na qualidade dos serviços prestados à sociedade em geral no estado de São Paulo.		
LEI / NORMA / INTERFACE COM OUTRO EIXO E DELIBERAÇÃO				
LEI Nº 8662 DE 07/06/1993, CÓDIGO DE ÉTICA DA/O ASSISTENTE SOCIAL, REGIMENTO INTERNO DO CRESS/SP, POLITICA NACIONAL DE FISCALIZAÇÃO DO CONJUNTO CFESS/CRESS E, RESOLUÇÃO CRESS/SP Nº 042 FR 2017.				
PÚBLICO ESPERADO	TOTAL (100%)	Assistentes Sociais (70%)	Estudantes de Serviço Social (20%)	Outros profissionais (10%)
	300	210	60	30
MODALIDADE	Virtual (por motivo da pandemia)		ATIVIDADE EM PARCERIA COM A ESTADUAL E/OU COM OUTRA SECCIONAL?	Não
			SE SIM, QUAL(IS)	

## III – INFORMAÇÕES SOBRE OS CUSTOS DO PROJETO

### DIÁRIA SEM PERNOITE

DESCRIÇÃO	QUANTIDADE	VALOR UNITÁRIO	SUBTOTAL	QUANTIDADE	VALOR TRANSLADO	SUBTOTAL
DIREÇÃO	00	R\$ 200,00	R\$ 0,00	00	R\$ 100,00	R\$ 0,00
COLABORADORAS(ES)	00	R\$ 200,00	R\$ 0,00	00	R\$ 100,00	R\$ 0,00
FUNCIONÁRIAS(OS)	00	R\$ 200,00	R\$ 0,00	00	R\$ 100,00	R\$ 0,00
TOTAL DE DIÁRIAS SEM PERNOITE			R\$ 0,00	TOTAL TRANSLADO		R\$ 0,00

### DIÁRIA COM PERNOITE

DESCRIÇÃO	QUANTIDADE	VALOR UNITÁRIO	SUBTOTAL	QUANTIDADE	VALOR TRANSLADO	SUBTOTAL
DIREÇÃO	00	R\$ 400,00	R\$ 0,00	00	R\$ 100,00	R\$ 0,00
COLABORADORAS(ES)	00	R\$ 400,00	R\$ 0,00	00	R\$ 100,00	R\$ 0,00
FUNCIONÁRIAS(OS)	00	R\$ 400,00	R\$ 0,00	00	R\$ 100,00	R\$ 0,00
TOTAL DE DIÁRIAS COM PERNOITE			R\$ 0,00	TOTAL TRANSLADO		R\$ 0,00

### EMPRESA DE TURISMO

DESCRIÇÃO	PASSAGEM ÁREA	PASSAGEM RODOVIÁRIA	HOSPEDAGEM
DIREÇÃO	00	00	00
COLABORADORAS(ES)	00	00	00
FUNCIONÁRIAS(OS)	00	00	00
SUBTOTAL	R\$ 0,00	R\$ 0,00	R\$ 0,00
TOTAL DE EMPRESA DE TURISMO			R\$ 0,00

### EMPRESA DE EVENTOS

DESCRIÇÃO	VALOR	TOTAL
AUDITÓRIO	00	R\$ 0,00
LIBRAS	00	
AUDIO E VÍDEO	00	
OUTROS ITENS	00	

### HONORÁRIOS

DESCRIÇÃO	QTIDADE	VALOR TOTAL
GRADUADAS/OS	00	R\$ 0,00
ESPECIALISTAS	00	R\$ 0,00
MESTRES	03	R\$ 580,05
DOUTORAS/ES	03	R\$ 662,52
TOTAL	06	R\$ 1.242,57

**VALOR TOTAL DO CENTRO DE CUSTO**

**R\$ 1.242,57**

PROJETO Nº

73

## I - IDENTIFICAÇÃO

UNIDADE ADMINISTRATIVA	CENTRO DE CUSTO Nº
<b>PRESIDENTE PRUDENTE</b>	<b>01.02.004.024</b>
NOME COMPLETO DA PRESIDÊNCIA ESTADUAL OU COORDENAÇÃO DA SECCIONAL	
RENATA SOARES DE SOUZA	
NOME COMPLETO DA/O RESPONSÁVEL PELO PROJETO	
ANDRESSA GONÇALVES DA SILVA	
PERÍODO DE EXECUÇÃO	<b>Bimestral durante 2021</b>

## II – DADOS TECNICOS DO PROJETO

TÍTULO DO PROJETO				
NUCRESS - Presidente Prudente				
IMPACTO ESPERADO				
Mobilização e aproximação junto à categoria, inserida nos espaços de trabalho neste seccional, visando ampliar discussões sobre temáticas pertinentes a atuação profissional em seus campos de atuação, bem como sobre os enfrentamentos necessários a categoria haja vista a atual conjuntura e seu reatamento na atuação profissional.				
EIXO E DELIBERAÇÃO DE REFERÊNCIA		ATIVIDADE FINALÍSTICA E ADMINISTRATIVA E SEU OBJETIVO GERAL		
<b>Seguridade Social</b>		ORIENTAÇÃO E FISCALIZAÇÃO PROFISSIONAL: Orientar, defender e fiscalizar o exercício profissional de assistentes sociais, contribuindo para o fortalecimento do Serviço Social nos espaços sócio ocupacionais e conseqüente melhoria na qualidade dos serviços prestados à sociedade em geral no estado de São Paulo.		
LEI / NORMA / INTERFACE COM OUTRO EIXO E DELIBERAÇÃO				
Resolução CRESS-SP 042/2017; Tema 1 e 9 - Seguridade Social; Tema 19 - Ética e Direitos Humanos				
PÚBLICO ESPERADO	TOTAL (100%)	Assistentes Sociais (70%)	Estudantes de Serviço Social (20%)	Outros profissionais (10%)
	<b>250</b>	175	50	25
MODALIDADE	<b>Virtual (por motivo da pandemia)</b>	ATIVIDADE EM PARCERIA COM A ESTADUAL E/OU COM OUTRA SECCIONAL?		<b>Não</b>
		SE SIM, QUAL(IS)		

## III – INFORMAÇÕES SOBRE OS CUSTOS DO PROJETO

### DIÁRIA SEM PERNOITE

DESCRIÇÃO	QUANTIDADE	VALOR UNITÁRIO	SUBTOTAL	QUANTIDADE	VALOR TRANSLADO	SUBTOTAL
DIREÇÃO	<b>00</b>	R\$ 200,00	<b>R\$ 0,00</b>	<b>00</b>	R\$ 100,00	<b>R\$ 0,00</b>
COLABORADORAS(ES)	<b>00</b>	R\$ 200,00	<b>R\$ 0,00</b>	<b>00</b>	R\$ 100,00	<b>R\$ 0,00</b>
FUNCIONÁRIAS(OS)	<b>00</b>	R\$ 200,00	<b>R\$ 0,00</b>	<b>00</b>	R\$ 100,00	<b>R\$ 0,00</b>
TOTAL DE DIÁRIAS SEM PERNOITE			<b>R\$ 0,00</b>	TOTAL TRANSLADO		<b>R\$ 0,00</b>

### DIÁRIA COM PERNOITE

DESCRIÇÃO	QUANTIDADE	VALOR UNITÁRIO	SUBTOTAL	QUANTIDADE	VALOR TRANSLADO	SUBTOTAL
DIREÇÃO	<b>00</b>	R\$ 400,00	<b>R\$ 0,00</b>	<b>00</b>	R\$ 100,00	<b>R\$ 0,00</b>
COLABORADORAS(ES)	<b>00</b>	R\$ 400,00	<b>R\$ 0,00</b>	<b>00</b>	R\$ 100,00	<b>R\$ 0,00</b>
FUNCIONÁRIAS(OS)	<b>00</b>	R\$ 400,00	<b>R\$ 0,00</b>	<b>00</b>	R\$ 100,00	<b>R\$ 0,00</b>
TOTAL DE DIÁRIAS COM PERNOITE			<b>R\$ 0,00</b>	TOTAL TRANSLADO		<b>R\$ 0,00</b>

### EMPRESA DE TURISMO

DESCRIÇÃO	PASSAGEM ÁREA	PASSAGEM RODOVIÁRIA	HOSPEDAGEM
DIREÇÃO	<b>00</b>	<b>00</b>	<b>00</b>
COLABORADORAS(ES)	<b>00</b>	<b>00</b>	<b>00</b>
FUNCIONÁRIAS(OS)	<b>00</b>	<b>00</b>	<b>00</b>
SUBTOTAL	R\$ 0,00	R\$ 0,00	R\$ 0,00
TOTAL DE EMPRESA DE TURISMO			<b>R\$ 0,00</b>

### EMPRESA DE EVENTOS

DESCRIÇÃO	VALOR	TOTAL
AUDITÓRIO	<b>00</b>	<b>R\$ 0,00</b>
LIBRAS	<b>00</b>	
AUDIO E VÍDEO	<b>00</b>	
OUTROS ITENS	<b>00</b>	

### HONORÁRIOS

DESCRIÇÃO	QTIDADE	VALOR TOTAL
GRADUADAS/OS	<b>00</b>	R\$ 0,00
ESPECIALISTAS	<b>00</b>	R\$ 0,00
MESTRES	<b>00</b>	R\$ 0,00
DOCTORAS/ES	<b>04</b>	R\$ 883,36
TOTAL	<b>04</b>	<b>R\$ 883,36</b>

### RESSARCIMENTO DE DESPESAS

DESCRIÇÃO	QTIDADE DE PESSOAS	VALOR	SUBTOTAL
DIREÇÃO	<b>00</b>	<b>00</b>	<b>R\$ 0,00</b>
COLABORADORAS(ES)	<b>00</b>	<b>00</b>	<b>R\$ 0,00</b>
FUNCIONÁRIAS(OS)	<b>00</b>	<b>00</b>	<b>R\$ 0,00</b>
TOTAL DE RESSARCIMENTO DE DESPESAS			<b>R\$ 0,00</b>

**VALOR TOTAL DO CENTRO DE CUSTO**

**R\$ 883,36**

PROJETO Nº

74

## I - IDENTIFICAÇÃO

UNIDADE ADMINISTRATIVA	CENTRO DE CUSTO Nº
<b>RIBEIRÃO PRETO</b>	<b>01.02.004.025</b>
NOME COMPLETO DA PRESIDÊNCIA ESTADUAL OU COORDENAÇÃO DA SECCIONAL	
Júlia Maia Melo	
NOME COMPLETO DA/O RESPONSÁVEL PELO PROJETO	
Júlia Maia Melo	
PERÍODO DE EXECUÇÃO	<b>ANUAL, COM PERIODICIDADE MENSAL</b>

## II – DADOS TECNICOS DO PROJETO

TÍTULO DO PROJETO				
NUCRESS de Ribeirão Preto				
IMPACTO ESPERADO				
Aprofundar as reflexões sobre o trabalho profissional nas regiões da Seccional de Ribeirão Preto.				
EIXO E DELIBERAÇÃO DE REFERÊNCIA		ATIVIDADE FINALÍSTICA E ADMINISTRATIVA E SEU OBJETIVO GERAL		
<b>Seguridade Social</b>		ORIENTAÇÃO E FISCALIZAÇÃO PROFISSIONAL: Orientar, defender e fiscalizar o exercício profissional de assistentes sociais, contribuindo para o fortalecimento do Serviço Social nos espaços sócio ocupacionais e conseqüente melhoria na qualidade dos serviços prestados à sociedade em geral no estado de São Paulo.		
LEI / NORMA / INTERFACE COM OUTRO EIXO E DELIBERAÇÃO				
- Defender e orientar o exercício profissional de assistentes sociais nas políticas públicas buscando contribuir para a melhoria da qualidade dos serviços prestados à sociedade em geral.				
PÚBLICO ESPERADO	TOTAL (100%)	Assistentes Sociais (70%)	Estudantes de Serviço Social (20%)	Outros profissionais (10%)
	<b>150</b>	105	30	15
MODALIDADE	<b>Virtual (por motivo da pandemia)</b>		ATIVIDADE EM PARCERIA COM A ESTADUAL E/OU COM OUTRA SECCIONAL?	<b>Não</b>
			SE SIM, QUAL(IS)	

## III – INFORMAÇÕES SOBRE OS CUSTOS DO PROJETO

### DIÁRIA SEM PERNOITE

DESCRIÇÃO	QUANTIDADE	VALOR UNITÁRIO	SUBTOTAL	QUANTIDADE	VALOR TRANSLADO	SUBTOTAL
DIREÇÃO	<b>00</b>	R\$ 200,00	<b>R\$ 0,00</b>	<b>00</b>	R\$ 100,00	<b>R\$ 0,00</b>
COLABORADORAS(ES)	<b>00</b>	R\$ 200,00	<b>R\$ 0,00</b>	<b>00</b>	R\$ 100,00	<b>R\$ 0,00</b>
FUNCIONÁRIAS(OS)	<b>00</b>	R\$ 200,00	<b>R\$ 0,00</b>	<b>00</b>	R\$ 100,00	<b>R\$ 0,00</b>
TOTAL DE DIÁRIAS SEM PERNOITE			<b>R\$ 0,00</b>	TOTAL TRANSLADO		<b>R\$ 0,00</b>

### DIÁRIA COM PERNOITE

DESCRIÇÃO	QUANTIDADE	VALOR UNITÁRIO	SUBTOTAL	QUANTIDADE	VALOR TRANSLADO	SUBTOTAL
DIREÇÃO	<b>00</b>	R\$ 400,00	<b>R\$ 0,00</b>	<b>00</b>	R\$ 100,00	<b>R\$ 0,00</b>
COLABORADORAS(ES)	<b>00</b>	R\$ 400,00	<b>R\$ 0,00</b>	<b>00</b>	R\$ 100,00	<b>R\$ 0,00</b>
FUNCIONÁRIAS(OS)	<b>00</b>	R\$ 400,00	<b>R\$ 0,00</b>	<b>00</b>	R\$ 100,00	<b>R\$ 0,00</b>
TOTAL DE DIÁRIAS COM PERNOITE			<b>R\$ 0,00</b>	TOTAL TRANSLADO		<b>R\$ 0,00</b>

### EMPRESA DE TURISMO

DESCRIÇÃO	PASSAGEM ÁREA	PASSAGEM RODOVIÁRIA	HOSPEDAGEM
DIREÇÃO	<b>00</b>	<b>00</b>	<b>00</b>
COLABORADORAS(ES)	<b>00</b>	<b>00</b>	<b>00</b>
FUNCIONÁRIAS(OS)	<b>00</b>	<b>00</b>	<b>00</b>
SUBTOTAL	R\$ 0,00	R\$ 0,00	R\$ 0,00
TOTAL DE EMPRESA DE TURISMO			<b>R\$ 0,00</b>

### EMPRESA DE EVENTOS

DESCRIÇÃO	VALOR	TOTAL
AUDITÓRIO	<b>00</b>	<b>R\$ 0,00</b>
LIBRAS	<b>00</b>	
AUDIO E VÍDEO	<b>00</b>	
OUTROS ITENS	<b>00</b>	

### RESSARCIMENTO DE DESPESAS

DESCRIÇÃO	QTIDADE DE PESSOAS	VALOR	SUBTOTAL
DIREÇÃO	<b>00</b>	<b>00</b>	<b>R\$ 0,00</b>
COLABORADORAS(ES)	<b>00</b>	<b>00</b>	<b>R\$ 0,00</b>
FUNCIONÁRIAS(OS)	<b>00</b>	<b>00</b>	<b>R\$ 0,00</b>
TOTAL DE RESSARCIMENTO DE DESPESAS			<b>R\$ 0,00</b>

### HONORÁRIOS

DESCRIÇÃO	QTIDADE	VALOR TOTAL
GRADUADAS/OS	<b>00</b>	<b>R\$ 0,00</b>
ESPECIALISTAS	<b>00</b>	<b>R\$ 0,00</b>
MESTRES	<b>00</b>	<b>R\$ 0,00</b>
DOCTORAS/ES	<b>02</b>	<b>R\$ 441,68</b>
TOTAL	<b>02</b>	<b>R\$ 441,68</b>

**VALOR TOTAL DO CENTRO DE CUSTO**

**R\$ 441,68**

PROJETO Nº

75

## I - IDENTIFICAÇÃO

UNIDADE ADMINISTRATIVA	CENTRO DE CUSTO Nº
<b>São José do Rio Preto</b>	<b>01.02.004.026</b>
NOME COMPLETO DA PRESIDÊNCIA ESTADUAL OU COORDENAÇÃO DA SECCIONAL	
Cleide Maria Monari Semenzato	
NOME COMPLETO DA/O RESPONSÁVEL PELO PROJETO	
Gabriela Lopes Barnabé	
PERÍODO DE EXECUÇÃO	<b>BIMESTRAL</b>

## II – DADOS TECNICOS DO PROJETO

TÍTULO DO PROJETO				
NUCRESS Jales				
IMPACTO ESPERADO				
Continuidade nas ações de interiorização do Conselho, promovendo o diálogo com assistentes sociais e sociedade em geral acerca do trabalho profissional e políticas públicas.				
EIXO E DELIBERAÇÃO DE REFERÊNCIA		ATIVIDADE FINALÍSTICA E ADMINISTRATIVA E SEU OBJETIVO GERAL		
<b>Seguridade Social</b>		ORIENTAÇÃO E FISCALIZAÇÃO PROFISSIONAL: Orientar, defender e fiscalizar o exercício profissional de assistentes sociais, contribuindo para o fortalecimento do Serviço Social nos espaços sócio ocupacionais e consequente melhoria na qualidade dos serviços prestados à sociedade em geral no estado de São Paulo.		
LEI / NORMA / INTERFACE COM OUTRO EIXO E DELIBERAÇÃO				
Resolução nº 042/2017, Lei nº 8662/93, de 07/06/1993				
PÚBLICO ESPERADO	TOTAL (100%)	Assistentes Sociais (70%)	Estudantes de Serviço Social (20%)	Outros profissionais (10%)
	<b>120</b>	<b>84</b>	<b>24</b>	<b>12</b>
MODALIDADE	<b>Virtual</b>		ATIVIDADE EM PARCERIA COM A ESTADUAL E/OU COM OUTRA SECCIONAL?	<b>Não</b>
			SE SIM, QUAL(IS)	

## III – INFORMAÇÕES SOBRE OS CUSTOS DO PROJETO

### DIÁRIA SEM PERNOITE

DESCRIÇÃO	QUANTIDADE	VALOR UNITÁRIO	SUBTOTAL	QUANTIDADE	VALOR TRANSLADO	SUBTOTAL
DIREÇÃO	<b>00</b>	R\$ 200,00	<b>R\$ 0,00</b>	<b>00</b>	R\$ 100,00	<b>R\$ 0,00</b>
COLABORADORAS(ES)	<b>00</b>	R\$ 200,00	<b>R\$ 0,00</b>	<b>00</b>	R\$ 100,00	<b>R\$ 0,00</b>
FUNCIONÁRIAS(OS)	<b>00</b>	R\$ 200,00	<b>R\$ 0,00</b>	<b>00</b>	R\$ 100,00	<b>R\$ 0,00</b>
TOTAL DE DIÁRIAS SEM PERNOITE			<b>R\$ 0,00</b>	TOTAL TRANSLADO		<b>R\$ 0,00</b>

### DIÁRIA COM PERNOITE

DESCRIÇÃO	QUANTIDADE	VALOR UNITÁRIO	SUBTOTAL	QUANTIDADE	VALOR TRANSLADO	SUBTOTAL
DIREÇÃO	<b>00</b>	R\$ 400,00	<b>R\$ 0,00</b>	<b>00</b>	R\$ 100,00	<b>R\$ 0,00</b>
COLABORADORAS(ES)	<b>00</b>	R\$ 400,00	<b>R\$ 0,00</b>	<b>00</b>	R\$ 100,00	<b>R\$ 0,00</b>
FUNCIONÁRIAS(OS)	<b>00</b>	R\$ 400,00	<b>R\$ 0,00</b>	<b>00</b>	R\$ 100,00	<b>R\$ 0,00</b>
TOTAL DE DIÁRIAS COM PERNOITE			<b>R\$ 0,00</b>	TOTAL TRANSLADO		<b>R\$ 0,00</b>

### EMPRESA DE TURISMO

DESCRIÇÃO	PASSAGEM ÁREA	PASSAGEM RODOVIÁRIA	HOSPEDAGEM
DIREÇÃO	<b>00</b>	<b>00</b>	<b>00</b>
COLABORADORAS(ES)	<b>00</b>	<b>00</b>	<b>00</b>
FUNCIONÁRIAS(OS)	<b>00</b>	<b>00</b>	<b>00</b>
SUBTOTAL	<b>R\$ 0,00</b>	<b>R\$ 0,00</b>	<b>R\$ 0,00</b>
TOTAL DE EMPRESA DE TURISMO			<b>R\$ 0,00</b>

### EMPRESA DE EVENTOS

DESCRIÇÃO	VALOR	TOTAL
AUDITÓRIO	<b>00</b>	<b>R\$ 0,00</b>
LIBRAS	<b>00</b>	
AUDIO E VÍDEO	<b>00</b>	
OUTROS ITENS	<b>00</b>	

### RESSARCIMENTO DE DESPESAS

DESCRIÇÃO	QTIDADE DE PESSOAS	VALOR	SUBTOTAL
DIREÇÃO	<b>00</b>	<b>00</b>	<b>R\$ 0,00</b>
COLABORADORAS(ES)	<b>00</b>	<b>00</b>	<b>R\$ 0,00</b>
FUNCIONÁRIAS(OS)	<b>00</b>	<b>00</b>	<b>R\$ 0,00</b>
TOTAL DE RESSARCIMENTO DE DESPESAS			<b>R\$ 0,00</b>

### HONORÁRIOS

DESCRIÇÃO	QTIDADE	VALOR TOTAL
GRADUADAS/OS	<b>00</b>	<b>R\$ 0,00</b>
ESPECIALISTAS	<b>00</b>	<b>R\$ 0,00</b>
MESTRES	<b>00</b>	<b>R\$ 0,00</b>
DOCTORAS/ES	<b>00</b>	<b>R\$ 0,00</b>
TOTAL	<b>00</b>	<b>R\$ 0,00</b>

**VALOR TOTAL DO CENTRO DE CUSTO**

**R\$ 0,00**

PROJETO Nº

76

## I - IDENTIFICAÇÃO

UNIDADE ADMINISTRATIVA	CENTRO DE CUSTO Nº
São José do Rio Preto	01.02.004.027
NOME COMPLETO DA PRESIDÊNCIA ESTADUAL OU COORDENAÇÃO DA SECCIONAL	
Cleide Maria Monari Semenzato	
NOME COMPLETO DA/O RESPONSÁVEL PELO PROJETO	
Mariana Sato dos Reis	
PERÍODO DE EXECUÇÃO	reuniões bimestrais - fevereiro a dezembro

## II – DADOS TECNICOS DO PROJETO

TÍTULO DO PROJETO				
NUCRESS Fernandópolis				
IMPACTO ESPERADO				
Continuidade nas ações de interiorização do Conselho, promovendo o diálogo com assistentes sociais e sociedade em geral acerca do trabalho profissional e políticas públicas.				
EIXO E DELIBERAÇÃO DE REFERÊNCIA		ATIVIDADE FINALÍSTICA E ADMINISTRATIVA E SEU OBJETIVO GERAL		
Seguridade Social		ORIENTAÇÃO E FISCALIZAÇÃO PROFISSIONAL: Orientar, defender e fiscalizar o exercício profissional de assistentes sociais, contribuindo para o fortalecimento do Serviço Social nos espaços sócio ocupacionais e consequente melhoria na qualidade dos serviços prestados à sociedade em geral no estado de São Paulo.		
LEI / NORMA / INTERFACE COM OUTRO EIXO E DELIBERAÇÃO				
Resolução 042/2017, Lei nº 8662/93, de 07/06/1993, Código de Ética da/o Assistente Social.				
PÚBLICO ESPERADO	TOTAL (100%)	Assistentes Sociais (70%)	Estudantes de Serviço Social (20%)	Outros profissionais (10%)
	90	63	18	09
MODALIDADE	Virtual		ATIVIDADE EM PARCERIA COM A ESTADUAL E/OU COM OUTRA SECCIONAL?	
			SE SIM, QUAL(IS)	

## III – INFORMAÇÕES SOBRE OS CUSTOS DO PROJETO

### DIÁRIA SEM PERNOITE

DESCRIÇÃO	QUANTIDADE	VALOR UNITÁRIO	SUBTOTAL	QUANTIDADE	VALOR TRANSLADO	SUBTOTAL
DIREÇÃO	00	R\$ 200,00	R\$ 0,00	00	R\$ 100,00	R\$ 0,00
COLABORADORAS(ES)	00	R\$ 200,00	R\$ 0,00	00	R\$ 100,00	R\$ 0,00
FUNCIONÁRIAS(OS)	00	R\$ 200,00	R\$ 0,00	00	R\$ 100,00	R\$ 0,00
TOTAL DE DIÁRIAS SEM PERNOITE			R\$ 0,00	TOTAL TRANSLADO		R\$ 0,00

### DIÁRIA COM PERNOITE

DESCRIÇÃO	QUANTIDADE	VALOR UNITÁRIO	SUBTOTAL	QUANTIDADE	VALOR TRANSLADO	SUBTOTAL
DIREÇÃO	00	R\$ 400,00	R\$ 0,00	00	R\$ 100,00	R\$ 0,00
COLABORADORAS(ES)	00	R\$ 400,00	R\$ 0,00	00	R\$ 100,00	R\$ 0,00
FUNCIONÁRIAS(OS)	00	R\$ 400,00	R\$ 0,00	00	R\$ 100,00	R\$ 0,00
TOTAL DE DIÁRIAS COM PERNOITE			R\$ 0,00	TOTAL TRANSLADO		R\$ 0,00

### EMPRESA DE TURISMO

DESCRIÇÃO	PASSAGEM ÁREA	PASSAGEM RODOVIÁRIA	HOSPEDAGEM
DIREÇÃO	00	00	00
COLABORADORAS(ES)	00	00	00
FUNCIONÁRIAS(OS)	00	00	00
SUBTOTAL	R\$ 0,00	R\$ 0,00	R\$ 0,00
TOTAL DE EMPRESA DE TURISMO			R\$ 0,00

### EMPRESA DE EVENTOS

DESCRIÇÃO	VALOR	TOTAL
AUDITÓRIO	00	R\$ 0,00
LIBRAS	00	
AUDIO E VÍDEO	00	
OUTROS ITENS	00	

### HONORÁRIOS

DESCRIÇÃO	QTIDADE	VALOR TOTAL
GRADUADAS/OS	00	R\$ 0,00
ESPECIALISTAS	00	R\$ 0,00
MESTRES	00	R\$ 0,00
DOCTORAS/ES	00	R\$ 0,00
TOTAL	00	R\$ 0,00

VALOR TOTAL DO CENTRO DE CUSTO

R\$ 0,00

PROJETO Nº

77

## I - IDENTIFICAÇÃO

UNIDADE ADMINISTRATIVA	CENTRO DE CUSTO Nº
<b>São José do Rio Preto</b>	<b>01.02.004.028</b>
NOME COMPLETO DA PRESIDÊNCIA ESTADUAL OU COORDENAÇÃO DA SECCIONAL	
Cleide Maria Monari Semenzato	
NOME COMPLETO DA/O RESPONSÁVEL PELO PROJETO	
Daniela Bezzerra	
PERÍODO DE EXECUÇÃO	BIMESTRAL/2021

## II – DADOS TECNICOS DO PROJETO

TÍTULO DO PROJETO			
NUCRESS Votuporaga			
IMPACTO ESPERADO			
Reunir a categoria profissional, possibilitando espaço de troca e fortalecimento das ações do conjunto CFESS/CRESS, ABEPPS, ENESSO.			
EIXO E DELIBERAÇÃO DE REFERÊNCIA		ATIVIDADE FINALÍSTICA E ADMINISTRATIVA E SEU OBJETIVO GERAL	
<b>Seguridade Social</b>		ORIENTAÇÃO E FISCALIZAÇÃO PROFISSIONAL: Orientar, defender e fiscalizar o exercício profissional de assistentes sociais, contribuindo para o fortalecimento do Serviço Social nos espaços sócio ocupacionais e consequente melhoria na qualidade dos serviços prestados à sociedade em geral no estado de São Paulo.	
LEI / NORMA / INTERFACE COM OUTRO EIXO E DELIBERAÇÃO			
Resolução nº 042/2017			
PÚBLICO ESPERADO	TOTAL (100%)	Assistentes Sociais (70%)	Estudantes de Serviço Social (20%) Outros profissionais (10%)
	90	63	18 09
MODALIDADE	Virtual		ATIVIDADE EM PARCERIA COM A ESTADUAL E/OU COM OUTRA SECCIONAL?
			SE SIM, QUAL(IS)

## III – INFORMAÇÕES SOBRE OS CUSTOS DO PROJETO

### DIÁRIA SEM PERNOITE

DESCRIÇÃO	QUANTIDADE	VALOR UNITÁRIO	SUBTOTAL	QUANTIDADE	VALOR TRANSLADO	SUBTOTAL
DIREÇÃO	00	R\$ 200,00	R\$ 0,00	00	R\$ 100,00	R\$ 0,00
COLABORADORAS(ES)	00	R\$ 200,00	R\$ 0,00	00	R\$ 100,00	R\$ 0,00
FUNCIONÁRIAS(OS)	00	R\$ 200,00	R\$ 0,00	00	R\$ 100,00	R\$ 0,00
TOTAL DE DIÁRIAS SEM PERNOITE			R\$ 0,00	TOTAL TRANSLADO		R\$ 0,00

### DIÁRIA COM PERNOITE

DESCRIÇÃO	QUANTIDADE	VALOR UNITÁRIO	SUBTOTAL	QUANTIDADE	VALOR TRANSLADO	SUBTOTAL
DIREÇÃO	00	R\$ 400,00	R\$ 0,00	00	R\$ 100,00	R\$ 0,00
COLABORADORAS(ES)	00	R\$ 400,00	R\$ 0,00	00	R\$ 100,00	R\$ 0,00
FUNCIONÁRIAS(OS)	00	R\$ 400,00	R\$ 0,00	00	R\$ 100,00	R\$ 0,00
TOTAL DE DIÁRIAS COM PERNOITE			R\$ 0,00	TOTAL TRANSLADO		R\$ 0,00

### EMPRESA DE TURISMO

DESCRIÇÃO	PASSAGEM ÁREA	PASSAGEM RODOVIÁRIA	HOSPEDAGEM
DIREÇÃO	00	00	00
COLABORADORAS(ES)	00	00	00
FUNCIONÁRIAS(OS)	00	00	00
SUBTOTAL	R\$ 0,00	R\$ 0,00	R\$ 0,00
TOTAL DE EMPRESA DE TURISMO			R\$ 0,00

### EMPRESA DE EVENTOS

DESCRIÇÃO	VALOR	TOTAL
AUDITÓRIO	00	R\$ 0,00
LIBRAS	00	
AUDIO E VÍDEO	00	
OUTROS ITENS	00	

### RESSARCIMENTO DE DESPESAS

DESCRIÇÃO	QTIDADE DE PESSOAS	VALOR	SUBTOTAL
DIREÇÃO	00	00	R\$ 0,00
COLABORADORAS(ES)	00	00	R\$ 0,00
FUNCIONÁRIAS(OS)	00	00	R\$ 0,00
TOTAL DE RESSARCIMENTO DE DESPESAS			R\$ 0,00

### HONORÁRIOS

DESCRIÇÃO	QTIDADE	VALOR TOTAL
GRADUADAS/OS	00	R\$ 0,00
ESPECIALISTAS	00	R\$ 0,00
MESTRES	00	R\$ 0,00
DOCTORAS/ES	02	R\$ 441,68
TOTAL	02	R\$ 441,68

**VALOR TOTAL DO CENTRO DE CUSTO**

**R\$ 441,68**

## I - IDENTIFICAÇÃO

UNIDADE ADMINISTRATIVA	CENTRO DE CUSTO Nº
São José do Rio Preto	01.02.004.029
NOME COMPLETO DA PRESIDÊNCIA ESTADUAL OU COORDENAÇÃO DA SECCIONAL	
Cleide Maria Monari Semenzato	
NOME COMPLETO DA/O RESPONSÁVEL PELO PROJETO	
Mariana Sato dos Reis	
PERÍODO DE EXECUÇÃO	BIMESTRAL/2021

## II – DADOS TECNICOS DO PROJETO

TÍTULO DO PROJETO				
NUCRESS São José do Rio Preto				
IMPACTO ESPERADO				
Continuidade nas ações de interiorização do Conselho, promovendo diálogo com assistentes sociais e sociedade em geral acerca do trabalho profissional, das políticas públicas				
EIXO E DELIBERAÇÃO DE REFERÊNCIA		ATIVIDADE FINALÍSTICA E ADMINISTRATIVA E SEU OBJETIVO GERAL		
Seguridade Social		Seguridade Social: fortalecer, assegurar e aprofundar as discussões, numa perspectiva crítica a categoria dos/das assistentes sociais na defesa dos direitos das política social pública, laica, gratuita e de qualidade.		
LEI / NORMA / INTERFACE COM OUTRO EIXO E DELIBERAÇÃO				
Resolução nº 042/2017. Lei 8662/93, de 07/06/1993, Código de Ética da/o Assistente Social.				
PÚBLICO ESPERADO	TOTAL (100%)	Assistentes Sociais (70%)	Estudantes de Serviço Social (20%)	Outros profissionais (10%)
	90	63	18	09
MODALIDADE	Virtual		ATIVIDADE EM PARCERIA COM A ESTADUAL E/OU COM OUTRA SECCIONAL?	
			SE SIM, QUAL(IS)	

## III – INFORMAÇÕES SOBRE OS CUSTOS DO PROJETO

### DIÁRIA SEM PERNOITE

DESCRIÇÃO	QUANTIDADE	VALOR UNITÁRIO	SUBTOTAL	QUANTIDADE	VALOR TRANSLADO	SUBTOTAL
DIREÇÃO	00	R\$ 200,00	R\$ 0,00	00	R\$ 100,00	R\$ 0,00
COLABORADORAS(ES)	00	R\$ 200,00	R\$ 0,00	00	R\$ 100,00	R\$ 0,00
FUNCIONÁRIAS(OS)	00	R\$ 200,00	R\$ 0,00	00	R\$ 100,00	R\$ 0,00
TOTAL DE DIÁRIAS SEM PERNOITE			R\$ 0,00	TOTAL TRANSLADO		R\$ 0,00

### DIÁRIA COM PERNOITE

DESCRIÇÃO	QUANTIDADE	VALOR UNITÁRIO	SUBTOTAL	QUANTIDADE	VALOR TRANSLADO	SUBTOTAL
DIREÇÃO	00	R\$ 400,00	R\$ 0,00	00	R\$ 100,00	R\$ 0,00
COLABORADORAS(ES)	00	R\$ 400,00	R\$ 0,00	00	R\$ 100,00	R\$ 0,00
FUNCIONÁRIAS(OS)	00	R\$ 400,00	R\$ 0,00	00	R\$ 100,00	R\$ 0,00
TOTAL DE DIÁRIAS COM PERNOITE			R\$ 0,00	TOTAL TRANSLADO		R\$ 0,00

### EMPRESA DE TURISMO

DESCRIÇÃO	PASSAGEM ÁREA	PASSAGEM RODOVIÁRIA	HOSPEDAGEM
DIREÇÃO	00	00	00
COLABORADORAS(ES)	00	00	00
FUNCIONÁRIAS(OS)	00	00	00
SUBTOTAL	R\$ 0,00	R\$ 0,00	R\$ 0,00
TOTAL DE EMPRESA DE TURISMO			R\$ 0,00

### EMPRESA DE EVENTOS

DESCRIÇÃO	VALOR	TOTAL
AUDITÓRIO	00	R\$ 0,00
LIBRAS	00	
AUDIO E VÍDEO	00	
OUTROS ITENS	00	

### RESSARCIMENTO DE DESPESAS

DESCRIÇÃO	QTIDADE DE PESSOAS	VALOR	SUBTOTAL
DIREÇÃO	00	00	R\$ 0,00
COLABORADORAS(ES)	00	00	R\$ 0,00
FUNCIONÁRIAS(OS)	00	00	R\$ 0,00
TOTAL DE RESSARCIMENTO DE DESPESAS			R\$ 0,00

### HONORÁRIOS

DESCRIÇÃO	QTIDADE	VALOR TOTAL
GRADUADAS/OS	00	R\$ 0,00
ESPECIALISTAS	00	R\$ 0,00
MESTRES	00	R\$ 0,00
DOUTORAS/ES	00	R\$ 0,00
TOTAL	00	R\$ 0,00

VALOR TOTAL DO CENTRO DE CUSTO

R\$ 0,00

PROJETO Nº

79

## I - IDENTIFICAÇÃO

UNIDADE ADMINISTRATIVA	CENTRO DE CUSTO Nº
<b>São José do Rio Preto</b>	<b>01.02.004.030</b>
NOME COMPLETO DA PRESIDÊNCIA ESTADUAL OU COORDENAÇÃO DA SECCIONAL	
Cleide Maria Monari Semenzato	
NOME COMPLETO DA/O RESPONSÁVEL PELO PROJETO	
Sirlane de Souza Santana	
PERÍODO DE EXECUÇÃO	BIMESTRAL/2021

## II – DADOS TECNICOS DO PROJETO

TÍTULO DO PROJETO				
NUCRESS Catanduba				
IMPACTO ESPERADO				
Reunir a categoria profissional, possibilitando espaço de troca e fortalecimento das ações do conjunto CFESS/CRESS, ABEPPS, ENESSO.				
EIXO E DELIBERAÇÃO DE REFERÊNCIA		ATIVIDADE FINALÍSTICA E ADMINISTRATIVA E SEU OBJETIVO GERAL		
<b>Seguridade Social</b>		ORIENTAÇÃO E FISCALIZAÇÃO PROFISSIONAL: Orientar, defender e fiscalizar o exercício profissional de assistentes sociais, contribuindo para o fortalecimento do Serviço Social nos espaços sócio ocupacionais e conseqüente melhoria na qualidade dos serviços prestados à sociedade em geral no estado de São Paulo.		
LEI / NORMA / INTERFACE COM OUTRO EIXO E DELIBERAÇÃO				
Resolução nº 042/2017				
PÚBLICO ESPERADO	TOTAL (100%)	Assistentes Sociais (70%)	Estudantes de Serviço Social (20%)	Outros profissionais (10%)
	90	63	18	09
MODALIDADE	Virtual		ATIVIDADE EM PARCERIA COM A ESTADUAL E/OU COM OUTRA SECCIONAL?	
			SE SIM, QUAL(IS)	

## III – INFORMAÇÕES SOBRE OS CUSTOS DO PROJETO

### DIÁRIA SEM PERNOITE

DESCRIÇÃO	QUANTIDADE	VALOR UNITÁRIO	SUBTOTAL	QUANTIDADE	VALOR TRANSLADO	SUBTOTAL
DIREÇÃO	00	R\$ 200,00	R\$ 0,00	00	R\$ 100,00	R\$ 0,00
COLABORADORAS(ES)	00	R\$ 200,00	R\$ 0,00	00	R\$ 100,00	R\$ 0,00
FUNCIONÁRIAS(OS)	00	R\$ 200,00	R\$ 0,00	00	R\$ 100,00	R\$ 0,00
TOTAL DE DIÁRIAS SEM PERNOITE			R\$ 0,00	TOTAL TRANSLADO		R\$ 0,00

### DIÁRIA COM PERNOITE

DESCRIÇÃO	QUANTIDADE	VALOR UNITÁRIO	SUBTOTAL	QUANTIDADE	VALOR TRANSLADO	SUBTOTAL
DIREÇÃO	00	R\$ 400,00	R\$ 0,00	00	R\$ 100,00	R\$ 0,00
COLABORADORAS(ES)	00	R\$ 400,00	R\$ 0,00	00	R\$ 100,00	R\$ 0,00
FUNCIONÁRIAS(OS)	00	R\$ 400,00	R\$ 0,00	00	R\$ 100,00	R\$ 0,00
TOTAL DE DIÁRIAS COM PERNOITE			R\$ 0,00	TOTAL TRANSLADO		R\$ 0,00

### EMPRESA DE TURISMO

DESCRIÇÃO	PASSAGEM ÁREA	PASSAGEM RODOVIÁRIA	HOSPEDAGEM
DIREÇÃO	00	00	00
COLABORADORAS(ES)	00	00	00
FUNCIONÁRIAS(OS)	00	00	00
SUBTOTAL	R\$ 0,00	R\$ 0,00	R\$ 0,00
TOTAL DE EMPRESA DE TURISMO			R\$ 0,00

### EMPRESA DE EVENTOS

DESCRIÇÃO	VALOR	TOTAL
AUDITÓRIO	00	R\$ 0,00
LIBRAS	00	
AUDIO E VÍDEO	00	
OUTROS ITENS	00	

### HONORÁRIOS

DESCRIÇÃO	QTIDADE	VALOR TOTAL
GRADUADAS/OS	00	R\$ 0,00
ESPECIALISTAS	00	R\$ 0,00
MESTRES	00	R\$ 0,00
DOCTORAS/ES	00	R\$ 0,00
TOTAL	00	R\$ 0,00

**VALOR TOTAL DO CENTRO DE CUSTO**

**R\$ 0,00**



PROJETO Nº

80

## I - IDENTIFICAÇÃO

UNIDADE ADMINISTRATIVA	CENTRO DE CUSTO Nº
<b>SÃO JOSÉ DOS CAMPOS</b>	<b>01.02.004.031</b>
NOME COMPLETO DA PRESIDÊNCIA ESTADUAL OU COORDENAÇÃO DA SECCIONAL	
VIVIANE SOUZA DA SILVA	
NOME COMPLETO DA/O RESPONSÁVEL PELO PROJETO	
WILLIELMA REJANE LINS	
PERÍODO DE EXECUÇÃO	Março, Maio, Julho, Setembro e Novembro

## II – DADOS TECNICOS DO PROJETO

TÍTULO DO PROJETO	
Junção dos NuCRESS's Vale Histórico, Litoral Norte e São José dos Campos	
IMPACTO ESPERADO	
Divulgação das pautas do Conjunto CFESS-CRESS; Aproximação e posicionamento da categoria frente aos debates acumulados pelo Conjunto CFESS-CRESS; Instrumentalização da categoria para o cotidiano profissional, de forma alinhada com as deliberações instituídas na Plenária Nacional.	
EIXO E DELIBERAÇÃO DE REFERÊNCIA	ATIVIDADE FINALÍSTICA E ADMINISTRATIVA E SEU OBJETIVO GERAL
<b>Seguridade Social</b>	ORIENTAÇÃO E FISCALIZAÇÃO PROFISSIONAL: Orientar, defender e fiscalizar o exercício profissional de assistentes sociais, contribuindo para o fortalecimento do Serviço Social nos espaços sócio ocupacionais e consequente melhoria na qualidade dos serviços prestados à sociedade em geral no estado de São Paulo.
LEI / NORMA / INTERFACE COM OUTRO EIXO E DELIBERAÇÃO	
Interface com os demais eixos, em virtude da variedade das temáticas abordadas nos NuCRESS; Código de Ética Profissional; Lei de Regulamentação Profissional; Resolução CRESS/SP 042/2017; Diretrizes Nacionais acerca da interiorização das ações políticas dos CRESS; Bandeiras de Lutas e Ações Permanentes. Seguridade Social: Tema: 1. Assistência Social - Priorizar ações em defesa da Assistência Social como direito, e do Suas como política pública e as condições de trabalho dos/as assistentes sociais e demais trabalhadores/as, na perspectiva de garantia da qualidade dos serviços prestados à população. Tema: 15. Políticas de Trabalho de Pessoas com Deficiência e Pessoas em Situação de Vulnerabilidade Social. Tema: 16. Políticas de Trabalho de Pessoas com Deficiência e Pessoas em Situação de Vulnerabilidade Social. Tema: 17. Políticas de Trabalho de Pessoas com Deficiência e Pessoas em Situação de Vulnerabilidade Social.	
PÚBLICO ESPERADO	TOTAL (100%) 250
	Assistentes Sociais (70%) 175
	Estudantes de Serviço Social (20%) 50
	Outros profissionais (10%) 25
MODALIDADE	Virtual (por motivo da pandemia)
	ATIVIDADE EM PARCERIA COM A ESTADUAL E/OU COM OUTRA SECCIONAL? Não
	SE SIM, QUAL(IS)

## III – INFORMAÇÕES SOBRE OS CUSTOS DO PROJETO

### DIÁRIA SEM PERNOITE

DESCRIÇÃO	QUANTIDADE	VALOR UNITÁRIO	SUBTOTAL	QUANTIDADE	VALOR TRANSLADO	SUBTOTAL
DIREÇÃO	00	R\$ 200,00	R\$ 0,00	00	R\$ 100,00	R\$ 0,00
COLABORADORAS(ES)	00	R\$ 200,00	R\$ 0,00	00	R\$ 100,00	R\$ 0,00
FUNCIONÁRIAS(OS)	00	R\$ 200,00	R\$ 0,00	00	R\$ 100,00	R\$ 0,00
TOTAL DE DIÁRIAS SEM PERNOITE			R\$ 0,00	TOTAL TRANSLADO		R\$ 0,00

### DIÁRIA COM PERNOITE

DESCRIÇÃO	QUANTIDADE	VALOR UNITÁRIO	SUBTOTAL	QUANTIDADE	VALOR TRANSLADO	SUBTOTAL
DIREÇÃO	00	R\$ 400,00	R\$ 0,00	00	R\$ 100,00	R\$ 0,00
COLABORADORAS(ES)	00	R\$ 400,00	R\$ 0,00	00	R\$ 100,00	R\$ 0,00
FUNCIONÁRIAS(OS)	00	R\$ 400,00	R\$ 0,00	00	R\$ 100,00	R\$ 0,00
TOTAL DE DIÁRIAS COM PERNOITE			R\$ 0,00	TOTAL TRANSLADO		R\$ 0,00

### EMPRESA DE TURISMO

DESCRIÇÃO	PASSAGEM ÁREA	PASSAGEM RODOVIÁRIA	HOSPEDAGEM
DIREÇÃO	00	00	00
COLABORADORAS(ES)	00	00	00
FUNCIONÁRIAS(OS)	00	00	00
SUBTOTAL	R\$ 0,00	R\$ 0,00	R\$ 0,00
TOTAL DE EMPRESA DE TURISMO			R\$ 0,00

### EMPRESA DE EVENTOS

DESCRIÇÃO	VALOR	TOTAL
AUDITÓRIO	00	R\$ 0,00
LIBRAS	00	
AUDIO E VÍDEO	00	
OUTROS ITENS	00	

### RESSARCIMENTO DE DESPESAS

DESCRIÇÃO	QTIDADE DE PESSOAS	VALOR	SUBTOTAL
DIREÇÃO	00	00	R\$ 0,00
COLABORADORAS(ES)	00	00	R\$ 0,00
FUNCIONÁRIAS(OS)	00	00	R\$ 0,00
TOTAL DE RESSARCIMENTO DE DESPESAS			R\$ 0,00

### HONORÁRIOS

DESCRIÇÃO	QTIDADE	VALOR TOTAL
GRADUADAS/OS	00	R\$ 0,00
ESPECIALISTAS	03	R\$ 465,03
MESTRES	03	R\$ 580,05
DOCTORAS/ES	09	R\$ 1.987,56
TOTAL	15	R\$ 3.032,64

**VALOR TOTAL DO CENTRO DE CUSTO**

**R\$ 3.032,64**

PROJETO Nº

81

## I - IDENTIFICAÇÃO

UNIDADE ADMINISTRATIVA	CENTRO DE CUSTO Nº
São José dos Campos	01.02.004.032
NOME COMPLETO DA PRESIDÊNCIA ESTADUAL OU COORDENAÇÃO DA SECCIONAL	
Viviane Souza da Silva	
NOME COMPLETO DA/O RESPONSÁVEL PELO PROJETO	
Luciane de Fátima Dias da Silva	
PERÍODO DE EXECUÇÃO	Trimestral (Março, Junho, Setembro e Dezembro)

## II – DADOS TECNICOS DO PROJETO

TÍTULO DO PROJETO			
Articulação com as representantes de base nos Conselhos de Direitos.			
IMPACTO ESPERADO			
Fortalecimento e qualificação das políticas públicas enquanto direitos, nos espaços de controle social.			
EIXO E DELIBERAÇÃO DE REFERÊNCIA		ATIVIDADE FINALÍSTICA E ADMINISTRATIVA E SEU OBJETIVO GERAL	
Seguridade Social		ORIENTAÇÃO E FISCALIZAÇÃO PROFISSIONAL: Orientar, defender e fiscalizar o exercício profissional de assistentes sociais, contribuindo para o fortalecimento do Serviço Social nos espaços sócio ocupacionais e consequente melhoria na qualidade dos serviços prestados à sociedade em geral no estado de São Paulo.	
LEI / NORMA / INTERFACE COM OUTRO EIXO E DELIBERAÇÃO			
Bandeiras de Lutas do Conjunto CFESS-CRESS - (em defesa da seguridade social - controle social). Deliberação: 2) Priorizar ações em defesa do fortalecimento da Gestão do Trabalho do SUAS através das incidências políticas e inserção nos Fórum de Trabalhadores/as do SUAS, participação em Conselhos, participação em Conferências e Frentes em Defesa do SUAS para fortalecer as condições dos/as trabalhadores/as, Políticas de Educação Permanente, Concursos Públicos, mesa de negociação. 8) Intensificar ações em defesa do SUS e das condições de trabalho dos/as assistentes sociais, na perspectiva de responsabilização do Estado na condução das políticas sociais e contra as diversas modalidades de privatização da saúde, em articulação com os Fóruns e a Frente Nacional Contra a Privatização da Saúde.			
PÚBLICO ESPERADO	TOTAL (100%)	Assistentes Sociais (70%)	Estudantes de Serviço Social (20%)
	20	14	04
			Outros profissionais (10%)
			02
MODALIDADE	Virtual		ATIVIDADE EM PARCERIA COM A ESTADUAL E/OU COM OUTRA SECCIONAL?
			Não
			SE SIM, QUAL(IS)

## III – INFORMAÇÕES SOBRE OS CUSTOS DO PROJETO

### DIÁRIA SEM PERNOITE

DESCRIÇÃO	QUANTIDADE	VALOR UNITÁRIO	SUBTOTAL	QUANTIDADE	VALOR TRANSLADO	SUBTOTAL
DIREÇÃO	00	R\$ 200,00	R\$ 0,00	00	R\$ 100,00	R\$ 0,00
COLABORADORAS(ES)	00	R\$ 200,00	R\$ 0,00	00	R\$ 100,00	R\$ 0,00
FUNCIONÁRIAS(OS)	00	R\$ 200,00	R\$ 0,00	00	R\$ 100,00	R\$ 0,00
TOTAL DE DIÁRIAS SEM PERNOITE			R\$ 0,00	TOTAL TRANSLADO		R\$ 0,00

### DIÁRIA COM PERNOITE

DESCRIÇÃO	QUANTIDADE	VALOR UNITÁRIO	SUBTOTAL	QUANTIDADE	VALOR TRANSLADO	SUBTOTAL
DIREÇÃO	00	R\$ 400,00	R\$ 0,00	00	R\$ 100,00	R\$ 0,00
COLABORADORAS(ES)	00	R\$ 400,00	R\$ 0,00	00	R\$ 100,00	R\$ 0,00
FUNCIONÁRIAS(OS)	00	R\$ 400,00	R\$ 0,00	00	R\$ 100,00	R\$ 0,00
TOTAL DE DIÁRIAS COM PERNOITE			R\$ 0,00	TOTAL TRANSLADO		R\$ 0,00

### EMPRESA DE TURISMO

DESCRIÇÃO	PASSAGEM ÁREA	PASSAGEM RODOVIÁRIA	HOSPEDAGEM
DIREÇÃO	00	00	00
COLABORADORAS(ES)	00	00	00
FUNCIONÁRIAS(OS)	00	00	00
SUBTOTAL	R\$ 0,00	R\$ 0,00	R\$ 0,00
TOTAL DE EMPRESA DE TURISMO			R\$ 0,00

### EMPRESA DE EVENTOS

DESCRIÇÃO	VALOR	TOTAL
AUDITÓRIO	00	R\$ 0,00
LIBRAS	00	
AUDIO E VÍDEO	00	
OUTROS ITENS	00	

### RESSARCIMENTO DE DESPESAS

DESCRIÇÃO	QTIDADE DE PESSOAS	VALOR	SUBTOTAL
DIREÇÃO	00	00	R\$ 0,00
COLABORADORAS(ES)	00	00	R\$ 0,00
FUNCIONÁRIAS(OS)	00	00	R\$ 0,00
TOTAL DE RESSARCIMENTO DE DESPESAS			R\$ 0,00

### HONORÁRIOS

DESCRIÇÃO	QTIDADE	VALOR TOTAL
GRADUADAS/OS	00	R\$ 0,00
ESPECIALISTAS	00	R\$ 0,00
MESTRES	00	R\$ 0,00
DOCTORAS/ES	00	R\$ 0,00
TOTAL	00	R\$ 0,00

VALOR TOTAL DO CENTRO DE CUSTO

R\$ 0,00

PROJETO Nº

82

## I - IDENTIFICAÇÃO

UNIDADE ADMINISTRATIVA	CENTRO DE CUSTO Nº
<b>SÃO JOSÉ DOS CAMPOS</b>	<b>01.02.004.033</b>
NOME COMPLETO DA PRESIDÊNCIA ESTADUAL OU COORDENAÇÃO DA SECCIONAL	
VIVIANE SOUZA DA SILVA	
NOME COMPLETO DA/O RESPONSÁVEL PELO PROJETO	
VIVIANE SOUZA DA SILVA	
PERÍODO DE EXECUÇÃO	Bimestral/2021

## II – DADOS TECNICOS DO PROJETO

TÍTULO DO PROJETO			
Comitê de Monitoramento da Implementação da Lei 13.935/2019 na Região Metropolitana do Vale do Paraíba e Litoral Norte			
IMPACTO ESPERADO			
Acompanhamento e incidência ao processo de inserção do Serviço Social e da Psicologia na Educação Básica, na defesa da educação integral e efetiva implementação da Lei 13.935/2019.			
EIXO E DELIBERAÇÃO DE REFERÊNCIA		ATIVIDADE FINALÍSTICA E ADMINISTRATIVA E SEU OBJETIVO GERAL	
Seguridade Social		ORIENTAÇÃO E FISCALIZAÇÃO PROFISSIONAL: Orientar, defender e fiscalizar o exercício profissional de assistentes sociais, contribuindo para o fortalecimento do Serviço Social nos espaços sócio ocupacionais e consequente melhoria na qualidade dos serviços prestados à sociedade em geral no estado de São Paulo.	
LEI / NORMA / INTERFACE COM OUTRO EIXO E DELIBERAÇÃO			
Lei 13.935/2019; Subsídios para atuação de assistentes sociais na Política de Educação. Deliberação: 6) Incidir junto a gestores estaduais e municipais, para a efetiva implementação da lei 13.935/2019, que prevê a inserção de Assistentes Sociais e Psicólogos/as nas redes públicas de ensino, na perspectiva da defesa da educação integral.", articulando com outras categorias profissionais, movimentos sociais, sindicatos e espaços de controle social, e fóruns, ligados à construção de uma Política de Educação pública, gratuita, presencial, democrática, laica e de qualidade.			
PÚBLICO ESPERADO	TOTAL (100%)	Assistentes Sociais (70%)	Estudantes de Serviço Social (20%)
	40	28	08
			Outros profissionais (10%)
			04
MODALIDADE	Virtual		ATIVIDADE EM PARCERIA COM A ESTADUAL E/OU COM OUTRA SECCIONAL?
			Não
			SE SIM, QUAL(IS)

## III – INFORMAÇÕES SOBRE OS CUSTOS DO PROJETO

### DIÁRIA SEM PERNOITE

DESCRIÇÃO	QUANTIDADE	VALOR UNITÁRIO	SUBTOTAL	QUANTIDADE	VALOR TRANSLADO	SUBTOTAL
DIREÇÃO	00	R\$ 200,00	R\$ 0,00	00	R\$ 100,00	R\$ 0,00
COLABORADORAS(ES)	00	R\$ 200,00	R\$ 0,00	00	R\$ 100,00	R\$ 0,00
FUNCIONÁRIAS(OS)	00	R\$ 200,00	R\$ 0,00	00	R\$ 100,00	R\$ 0,00
TOTAL DE DIÁRIAS SEM PERNOITE			R\$ 0,00	TOTAL TRANSLADO		R\$ 0,00

### DIÁRIA COM PERNOITE

DESCRIÇÃO	QUANTIDADE	VALOR UNITÁRIO	SUBTOTAL	QUANTIDADE	VALOR TRANSLADO	SUBTOTAL
DIREÇÃO	00	R\$ 400,00	R\$ 0,00	00	R\$ 100,00	R\$ 0,00
COLABORADORAS(ES)	00	R\$ 400,00	R\$ 0,00	00	R\$ 100,00	R\$ 0,00
FUNCIONÁRIAS(OS)	00	R\$ 400,00	R\$ 0,00	00	R\$ 100,00	R\$ 0,00
TOTAL DE DIÁRIAS COM PERNOITE			R\$ 0,00	TOTAL TRANSLADO		R\$ 0,00

### EMPRESA DE TURISMO

DESCRIÇÃO	PASSAGEM ÁREA	PASSAGEM RODOVIÁRIA	HOSPEDAGEM
DIREÇÃO	00	00	00
COLABORADORAS(ES)	00	00	00
FUNCIONÁRIAS(OS)	00	00	00
SUBTOTAL	R\$ 0,00	R\$ 0,00	R\$ 0,00
TOTAL DE EMPRESA DE TURISMO			R\$ 0,00

### EMPRESA DE EVENTOS

DESCRIÇÃO	VALOR	TOTAL
AUDITÓRIO	00	R\$ 0,00
LIBRAS	00	
AUDIO E VÍDEO	00	
OUTROS ITENS	00	

### RESSARCIMENTO DE DESPESAS

DESCRIÇÃO	QTIDADE DE PESSOAS	VALOR	SUBTOTAL
DIREÇÃO	00	00	R\$ 0,00
COLABORADORAS(ES)	00	00	R\$ 0,00
FUNCIONÁRIAS(OS)	00	00	R\$ 0,00
TOTAL DE RESSARCIMENTO DE DESPESAS			R\$ 0,00

### HONORÁRIOS

DESCRIÇÃO	QTIDADE	VALOR TOTAL
GRADUADAS/OS	00	R\$ 0,00
ESPECIALISTAS	00	R\$ 0,00
MESTRES	00	R\$ 0,00
DOCTORAS/ES	00	R\$ 0,00
TOTAL	00	R\$ 0,00

**VALOR TOTAL DO CENTRO DE CUSTO**

**R\$ 0,00**

PROJETO Nº

83

## I - IDENTIFICAÇÃO

UNIDADE ADMINISTRATIVA	CENTRO DE CUSTO Nº
<b>SOROCABA</b>	<b>01.02.004.034</b>
NOME COMPLETO DA PRESIDÊNCIA ESTADUAL OU COORDENAÇÃO DA SECCIONAL	
Jaqueline Michele de Jesus	
NOME COMPLETO DA/O RESPONSÁVEL PELO PROJETO	
Ana Carolina Freitas	
PERÍODO DE EXECUÇÃO	Janeiro/Dezembro 2021

## II – DADOS TECNICOS DO PROJETO

TÍTULO DO PROJETO				
NUCESS Sorocaba				
IMPACTO ESPERADO				
Envolvimento da categoria para discussão de demandas da região.				
EIXO E DELIBERAÇÃO DE REFERÊNCIA		ATIVIDADE FINALÍSTICA E ADMINISTRATIVA E SEU OBJETIVO GERAL		
<b>Seguridade Social</b>		ORIENTAÇÃO E FISCALIZAÇÃO PROFISSIONAL: Orientar, defender e fiscalizar o exercício profissional de assistentes sociais, contribuindo para o fortalecimento do Serviço Social nos espaços sócio ocupacionais e conseqüente melhoria na qualidade dos serviços prestados à sociedade em geral no estado de São Paulo.		
LEI / NORMA / INTERFACE COM OUTRO EIXO E DELIBERAÇÃO				
Lei nº 8.662 de 07/06/1993, Código de Ética da/o Assistente Social, Regimento Interno do CRESS-SP, Política Nacional de Fiscalização do Conjunto CFESS/CRESS, Diretrizes nacional de Descentralização e interiorização do conjunto CFESS/CRESS, Resolução CRESS/SP nº 042 de 2017, Lei nº 8.742/1993e Lei nº 13.981, de 23 /03/ 2020				
PÚBLICO ESPERADO	TOTAL (100%)	Assistentes Sociais (70%)	Estudantes de Serviço Social (20%)	Outros profissionais (10%)
	50	35	10	05
MODALIDADE	Virtual		ATIVIDADE EM PARCERIA COM A ESTADUAL E/OU COM OUTRA SECCIONAL?	Não
			SE SIM, QUAL(IS)	

## III – INFORMAÇÕES SOBRE OS CUSTOS DO PROJETO

### DIÁRIA SEM PERNOITE

DESCRIÇÃO	QUANTIDADE	VALOR UNITÁRIO	SUBTOTAL	QUANTIDADE	VALOR TRANSLADO	SUBTOTAL
DIREÇÃO	00	R\$ 200,00	R\$ 0,00	00	R\$ 100,00	R\$ 0,00
COLABORADORAS(ES)	00	R\$ 200,00	R\$ 0,00	00	R\$ 100,00	R\$ 0,00
FUNCIONÁRIAS(OS)	00	R\$ 200,00	R\$ 0,00	00	R\$ 100,00	R\$ 0,00
TOTAL DE DIÁRIAS SEM PERNOITE			R\$ 0,00	TOTAL TRANSLADO		R\$ 0,00

### DIÁRIA COM PERNOITE

DESCRIÇÃO	QUANTIDADE	VALOR UNITÁRIO	SUBTOTAL	QUANTIDADE	VALOR TRANSLADO	SUBTOTAL
DIREÇÃO	00	R\$ 400,00	R\$ 0,00	00	R\$ 100,00	R\$ 0,00
COLABORADORAS(ES)	00	R\$ 400,00	R\$ 0,00	00	R\$ 100,00	R\$ 0,00
FUNCIONÁRIAS(OS)	00	R\$ 400,00	R\$ 0,00	00	R\$ 100,00	R\$ 0,00
TOTAL DE DIÁRIAS COM PERNOITE			R\$ 0,00	TOTAL TRANSLADO		R\$ 0,00

### EMPRESA DE TURISMO

DESCRIÇÃO	PASSAGEM ÁREA	PASSAGEM RODOVIÁRIA	HOSPEDAGEM
DIREÇÃO	R\$ 0,00	R\$ 0,00	R\$ 0,00
COLABORADORAS(ES)	R\$ 0,00	R\$ 0,00	R\$ 0,00
FUNCIONÁRIAS(OS)	R\$ 0,00	R\$ 0,00	R\$ 0,00
SUBTOTAL	R\$ 0,00	R\$ 0,00	R\$ 0,00
TOTAL DE EMPRESA DE TURISMO			R\$ 0,00

### EMPRESA DE EVENTOS

DESCRIÇÃO	VALOR	TOTAL
AUDITÓRIO	R\$ 0,00	R\$ 0,00
LIBRAS	R\$ 0,00	
AUDIO E VÍDEO	R\$ 0,00	
OUTROS ITENS	R\$ 0,00	

### HONORÁRIOS

DESCRIÇÃO	QTIDADE	VALOR TOTAL
GRADUADAS/OS	00	R\$ 0,00
ESPECIALISTAS	00	R\$ 0,00
MESTRES	00	R\$ 0,00
DOCTORAS/ES	04	R\$ 883,36
TOTAL	04	R\$ 883,36

**VALOR TOTAL DO CENTRO DE CUSTO**

**R\$ 883,36**

PROJETO Nº

84

## I - IDENTIFICAÇÃO

UNIDADE ADMINISTRATIVA	CENTRO DE CUSTO Nº
<b>SOROCABA</b>	<b>01.02.004.035</b>
NOME COMPLETO DA PRESIDÊNCIA ESTADUAL OU COORDENAÇÃO DA SECCIONAL	
Jaqueline Michele de Jesus	
NOME COMPLETO DA/O RESPONSÁVEL PELO PROJETO	
Ana Carolina Freitas	
PERÍODO DE EXECUÇÃO	Janeiro/Dezembro 2021

## II – DADOS TECNICOS DO PROJETO

TÍTULO DO PROJETO			
Articulação para defesa do Serviço Social da Educação			
IMPACTO ESPERADO			
Debate sobre a legislação vigente e efetiva implementação da Lei 13.935/2019			
EIXO E DELIBERAÇÃO DE REFERÊNCIA		ATIVIDADE FINALÍSTICA E ADMINISTRATIVA E SEU OBJETIVO GERAL	
<b>Seguridade Social</b>		ORIENTAÇÃO E FISCALIZAÇÃO PROFISSIONAL: Orientar, defender e fiscalizar o exercício profissional de assistentes sociais, contribuindo para o fortalecimento do Serviço Social nos espaços sócio ocupacionais e consequente melhoria na qualidade dos serviços prestados à sociedade em geral no estado de São Paulo.	
LEI / NORMA / INTERFACE COM OUTRO EIXO E DELIBERAÇÃO			
Lei nº 8.662 de 07/06/1993, Código de Ética da/o Assistente Social, Regimento Interno do CRESS-SP, Política Nacional de Fiscalização do Conjunto CFESS/CRESS, Diretrizes nacional de Descentralização e interiorização do conjunto CFESS/CRESS, Resolução CRESS/SP nº 042 de 2017, Lei nº13.935 de 11/12/2019			
PÚBLICO ESPERADO	TOTAL (100%)	Assistentes Sociais (70%)	Estudantes de Serviço Social (20%)
	50	35	10
			Outros profissionais (10%)
			05
MODALIDADE	Virtual		ATIVIDADE EM PARCERIA COM A ESTADUAL E/OU COM OUTRA SECCIONAL?
			<b>Não</b>
			SE SIM, QUAL(IS)

## III – INFORMAÇÕES SOBRE OS CUSTOS DO PROJETO

### DIÁRIA SEM PERNOITE

DESCRIÇÃO	QUANTIDADE	VALOR UNITÁRIO	SUBTOTAL	QUANTIDADE	VALOR TRANSLADO	SUBTOTAL
DIREÇÃO	00	R\$ 200,00	R\$ 0,00	00	R\$ 100,00	R\$ 0,00
COLABORADORAS(ES)	00	R\$ 200,00	R\$ 0,00	00	R\$ 100,00	R\$ 0,00
FUNCIONÁRIAS(OS)	00	R\$ 200,00	R\$ 0,00	00	R\$ 100,00	R\$ 0,00
TOTAL DE DIÁRIAS SEM PERNOITE			R\$ 0,00	TOTAL TRANSLADO		R\$ 0,00

### DIÁRIA COM PERNOITE

DESCRIÇÃO	QUANTIDADE	VALOR UNITÁRIO	SUBTOTAL	QUANTIDADE	VALOR TRANSLADO	SUBTOTAL
DIREÇÃO	00	R\$ 400,00	R\$ 0,00	00	R\$ 100,00	R\$ 0,00
COLABORADORAS(ES)	00	R\$ 400,00	R\$ 0,00	00	R\$ 100,00	R\$ 0,00
FUNCIONÁRIAS(OS)	00	R\$ 400,00	R\$ 0,00	00	R\$ 100,00	R\$ 0,00
TOTAL DE DIÁRIAS COM PERNOITE			R\$ 0,00	TOTAL TRANSLADO		R\$ 0,00

### EMPRESA DE TURISMO

DESCRIÇÃO	PASSAGEM ÁREA	PASSAGEM RODOVIÁRIA	HOSPEDAGEM
DIREÇÃO	R\$ 0,00	R\$ 0,00	R\$ 0,00
COLABORADORAS(ES)	R\$ 0,00	R\$ 0,00	R\$ 0,00
FUNCIONÁRIAS(OS)	R\$ 0,00	R\$ 0,00	R\$ 0,00
SUBTOTAL	R\$ 0,00	R\$ 0,00	R\$ 0,00
TOTAL DE EMPRESA DE TURISMO			R\$ 0,00

### EMPRESA DE EVENTOS

DESCRIÇÃO	VALOR	TOTAL
AUDITÓRIO	R\$ 0,00	R\$ 0,00
LIBRAS	R\$ 0,00	
AUDIO E VÍDEO	R\$ 0,00	
OUTROS ITENS	R\$ 0,00	

### RESSARCIMENTO DE DESPESAS

DESCRIÇÃO	QTIDADE DE PESSOAS	VALOR	SUBTOTAL
DIREÇÃO	00	R\$ 0,00	R\$ 0,00
COLABORADORAS(ES)	00	R\$ 0,00	R\$ 0,00
FUNCIONÁRIAS(OS)	00	R\$ 0,00	R\$ 0,00
TOTAL DE RESSARCIMENTO DE DESPESAS			R\$ 0,00

### HONORÁRIOS

DESCRIÇÃO	QTIDADE	VALOR TOTAL
GRADUADAS/OS	00	R\$ 0,00
ESPECIALISTAS	00	R\$ 0,00
MESTRES	00	R\$ 0,00
DOCTORAS/ES	02	R\$ 441,68
TOTAL	02	R\$ 441,68

**VALOR TOTAL DO CENTRO DE CUSTO**

**R\$ 441,68**

PROJETO Nº

85

## I - IDENTIFICAÇÃO

UNIDADE ADMINISTRATIVA	CENTRO DE CUSTO Nº
<b>SEDE ESTADUAL</b>	<b>01.02.004.036</b>
NOME COMPLETO DA PRESIDÊNCIA ESTADUAL OU COORDENAÇÃO DA SECCIONAL	
NICOLE BARBOSA DE ARAÚJO	
NOME COMPLETO DA/O RESPONSÁVEL PELO PROJETO	
ANA LEA MARTINS LOBO	
PERÍODO DE EXECUÇÃO	<b>Bimestral/2021</b>

## II – DADOS TECNICOS DO PROJETO

TÍTULO DO PROJETO				
Núcleo descentralizado - NUCRESS/SP - Grande Oeste				
IMPACTO ESPERADO				
Oferta de espaço com informação, orientação e educação permanente para assistentes sociais e sociedade em geral, alcançando visibilidade na agenda política do Conjunto CFESS/CRESS, na perspectiva da organização política, da dimensão político-pedagógica da orientação, do aprimoramento intelectual e do levantamento de demandas para orientação e fiscalização no âmbito das ações precípuas.				
EIXO E DELIBERAÇÃO DE REFERÊNCIA		ATIVIDADE FINALÍSTICA E ADMINISTRATIVA E SEU OBJETIVO GERAL		
<b>Seguridade Social</b>		ORIENTAÇÃO E FISCALIZAÇÃO PROFISSIONAL: Orientar, defender e fiscalizar o exercício profissional de assistentes sociais, contribuindo para o fortalecimento do Serviço Social nos espaços sócio ocupacionais e consequente melhoria na qualidade dos serviços prestados à sociedade em geral no estado de São Paulo.		
LEI / NORMA / INTERFACE COM OUTRO EIXO E DELIBERAÇÃO				
Regimento Interno do CRESS/SP, Resolução CRESS/SP 047/2017 e Política Nacional de Educação Permanente do Conjunto CFESS/CRESS.				
PÚBLICO ESPERADO	TOTAL (100%)	Assistentes Sociais (70%)	Estudantes de Serviço Social (20%)	Outros profissionais (10%)
	<b>180</b>	126	36	18
MODALIDADE	<b>Virtual (por motivo da pandemia)</b>		ATIVIDADE EM PARCERIA COM A ESTADUAL E/OU COM OUTRA SECCIONAL?	
			SE SIM, QUAL(IS)	

## III – INFORMAÇÕES SOBRE OS CUSTOS DO PROJETO

### DIÁRIA SEM PERNOITE

DESCRIÇÃO	QUANTIDADE	VALOR UNITÁRIO	SUBTOTAL	QUANTIDADE	VALOR TRANSLADO	SUBTOTAL
DIREÇÃO	00	R\$ 200,00	R\$ 0,00	00	R\$ 100,00	R\$ 0,00
COLABORADORAS(ES)	00	R\$ 200,00	R\$ 0,00	00	R\$ 100,00	R\$ 0,00
FUNCIONÁRIAS(OS)	00	R\$ 200,00	R\$ 0,00	00	R\$ 100,00	R\$ 0,00
TOTAL DE DIÁRIAS SEM PERNOITE			R\$ 0,00	TOTAL TRANSLADO		R\$ 0,00

### DIÁRIA COM PERNOITE

DESCRIÇÃO	QUANTIDADE	VALOR UNITÁRIO	SUBTOTAL	QUANTIDADE	VALOR TRANSLADO	SUBTOTAL
DIREÇÃO	00	R\$ 400,00	R\$ 0,00	00	R\$ 100,00	R\$ 0,00
COLABORADORAS(ES)	00	R\$ 400,00	R\$ 0,00	00	R\$ 100,00	R\$ 0,00
FUNCIONÁRIAS(OS)	00	R\$ 400,00	R\$ 0,00	00	R\$ 100,00	R\$ 0,00
TOTAL DE DIÁRIAS COM PERNOITE			R\$ 0,00	TOTAL TRANSLADO		R\$ 0,00

### EMPRESA DE TURISMO

DESCRIÇÃO	PASSAGEM ÁREA	PASSAGEM RODOVIÁRIA	HOSPEDAGEM
DIREÇÃO	00	00	00
COLABORADORAS(ES)	00	00	00
FUNCIONÁRIAS(OS)	00	00	00
SUBTOTAL	R\$ 0,00	R\$ 0,00	R\$ 0,00
TOTAL DE EMPRESA DE TURISMO			R\$ 0,00

### EMPRESA DE EVENTOS

DESCRIÇÃO	VALOR	TOTAL
AUDITÓRIO	00	R\$ 0,00
LIBRAS	00	
AUDIO E VÍDEO	00	
OUTROS ITENS	00	

### RESSARCIMENTO DE DESPESAS

DESCRIÇÃO	QTIDADE DE PESSOAS	VALOR	SUBTOTAL
DIREÇÃO	00	00	R\$ 0,00
COLABORADORAS(ES)	00	00	R\$ 0,00
FUNCIONÁRIAS(OS)	00	00	R\$ 0,00
TOTAL DE RESSARCIMENTO DE DESPESAS			R\$ 0,00

### HONORÁRIOS

DESCRIÇÃO	QTIDADE	VALOR TOTAL
GRADUADAS/OS	00	R\$ 0,00
ESPECIALISTAS	00	R\$ 0,00
MESTRES	00	R\$ 0,00
DOCTORAS/ES	06	R\$ 1.325,04
TOTAL	06	R\$ 1.325,04

**VALOR TOTAL DO CENTRO DE CUSTO**

**R\$ 1.325,04**

# ORIENTAÇÃO E FISCALIZAÇÃO PROFISSIONAL

Centro de Custo 01.02

## SÍNTESE DOS PROJETOS

Nº Centro de Custo	Atividade Finalística	Eixo	Título do Projeto/Ação	Valor Total
01.02.001.001	ORIENTAÇÃO E FISCALIZAÇÃO PROFISSIONAL	Orientação e Fiscalização Profissional	Atividade - RH Fiscalização	R\$ 1.630.665,65
01.02.002.001	ORIENTAÇÃO E FISCALIZAÇÃO PROFISSIONAL	Orientação e Fiscalização Profissional	REUNIÕES ORDINÁRIAS DA COFI	R\$ 0,00
01.02.002.002	ORIENTAÇÃO E FISCALIZAÇÃO PROFISSIONAL	Orientação e Fiscalização Profissional	Mapeamento da atuação profissional da/do assistente social frente a situações de calamidade pública e/ou desastres	R\$0,00
01.02.002.003	ORIENTAÇÃO E FISCALIZAÇÃO PROFISSIONAL	Orientação e Fiscalização Profissional	Teletrabalho x relação com a tecnologia: questionamentos e reflexões	R\$0,00
01.02.002.004	ORIENTAÇÃO E FISCALIZAÇÃO PROFISSIONAL	Orientação e Fiscalização Profissional	Serviço Social x pejotização	R\$0,00
01.02.002.005	ORIENTAÇÃO E FISCALIZAÇÃO PROFISSIONAL	Orientação e Fiscalização Profissional	Produção de documentos técnicos e/ou emissão de opinião técnica: levantamento de dúvidas e construção de orientações	R\$0,00
01.02.002.006	ORIENTAÇÃO E FISCALIZAÇÃO PROFISSIONAL	Orientação e Fiscalização Profissional	FÓRUM SUDESTE DAS COFIS (SÃO PAULO)	R\$ 1.766,72
01.02.002.007	ORIENTAÇÃO E FISCALIZAÇÃO PROFISSIONAL	Orientação e Fiscalização Profissional	I ENCONTRO ESTADUAL DA COFI	R\$ 1.325,04
01.02.002.008	ORIENTAÇÃO E FISCALIZAÇÃO PROFISSIONAL	Orientação e Fiscalização Profissional	I SEMINÁRIO ESTADUAL DA COFI	R\$ 9.150,08
01.02.002.009	ORIENTAÇÃO E FISCALIZAÇÃO PROFISSIONAL	Orientação e Fiscalização Profissional	II ENCONTRO ESTADUAL DA COFI	R\$ 1.325,04
01.02.002.010	ORIENTAÇÃO E FISCALIZAÇÃO PROFISSIONAL	Orientação e Fiscalização Profissional	II SEMINÁRIO ESTADUAL DA COFI	R\$ 5.987,56
01.02.002.015	ORIENTAÇÃO E FISCALIZAÇÃO PROFISSIONAL	Orientação e Fiscalização Profissional	Reunião Ordinária da SubCOFI do ABCDMRR	R\$0,00
01.02.002.016	ORIENTAÇÃO E FISCALIZAÇÃO PROFISSIONAL	Orientação e Fiscalização Profissional	Oficina: Depoimento Especial e Escuta Especializada no trabalho do/a assistente social.	R\$ 662,52

# ORIENTAÇÃO E FISCALIZAÇÃO PROFISSIONAL

Centro de Custo 01.02

Nº Centro de Custo	Atividade Finalística	Eixo	Título do Projeto/Ação	Valor Total
01.02.002.017	ORIENTAÇÃO E FISCALIZAÇÃO PROFISSIONAL	Orientação e Fiscalização Profissional	Oficina: Produção de Documentos Técnicos.	R\$0,00
01.02.002.018	ORIENTAÇÃO E FISCALIZAÇÃO PROFISSIONAL	Orientação e Fiscalização Profissional	Reuniões Ordinárias da SubCofi Araçatuba.	R\$0,00
01.02.002.019	ORIENTAÇÃO E FISCALIZAÇÃO PROFISSIONAL	Orientação e Fiscalização Profissional	Reuniões Ordinárias a SubCOFI de Bauru	R\$0,00
01.02.002.020	ORIENTAÇÃO E FISCALIZAÇÃO PROFISSIONAL	Orientação e Fiscalização Profissional	Oficina de produção de documentos técnicos	R\$ 1.325,04
01.02.002.021	ORIENTAÇÃO E FISCALIZAÇÃO PROFISSIONAL	Orientação e Fiscalização Profissional	OFICINA PRODUÇÃO DE DOCUMENTOS TÉCNICOS	R\$ 441,68
01.02.002.022	ORIENTAÇÃO E FISCALIZAÇÃO PROFISSIONAL	Orientação e Fiscalização Profissional	REUNIÕES DA SUBCOFI CAMPINAS	R\$0,00
01.02.002.023	ORIENTAÇÃO E FISCALIZAÇÃO PROFISSIONAL	Orientação e Fiscalização Profissional	Reuniões da Subcofi Marília	R\$0,00
01.02.002.024	ORIENTAÇÃO E FISCALIZAÇÃO PROFISSIONAL	Orientação e Fiscalização Profissional	Visitas de orientação e reflexões com a Agente Fiscal	R\$0,00
01.02.002.025	ORIENTAÇÃO E FISCALIZAÇÃO PROFISSIONAL	Orientação e Fiscalização Profissional	REUNIÃO ORDINÁRIA SUB-COFI PRESIDENTE PRUDENTE	R\$0,00
01.02.002.026	ORIENTAÇÃO E FISCALIZAÇÃO PROFISSIONAL	Orientação e Fiscalização Profissional	Webnário - Discussão sobre as Atribuições Privativas do/a Assistente Social	R\$ 883,36
01.02.002.027	ORIENTAÇÃO E FISCALIZAÇÃO PROFISSIONAL	Orientação e Fiscalização Profissional	Reuniões SubCOFI Ribeirão Preto	R\$0,00
01.02.002.028	ORIENTAÇÃO E FISCALIZAÇÃO PROFISSIONAL	Orientação e Fiscalização Profissional	Serviço Social e o Sistema Judiciário	R\$ 2.063,40
01.02.002.029	ORIENTAÇÃO E FISCALIZAÇÃO PROFISSIONAL	Orientação e Fiscalização Profissional	REUNIÃO DA SUBCOFI DA SECCIONAL DE SANTOS	R\$0,00
01.02.002.030	ORIENTAÇÃO E FISCALIZAÇÃO PROFISSIONAL	Orientação e Fiscalização Profissional	Oficina "Produção de Documentos Técnicos e Sigilo Profissional"	R\$0,00



# ORIENTAÇÃO E FISCALIZAÇÃO PROFISSIONAL

Centro de Custo 01.02

Nº Centro de Custo	Atividade Finalística	Eixo	Título do Projeto/Ação	Valor Total
01.02.002.031	ORIENTAÇÃO E FISCALIZAÇÃO PROFISSIONAL	Orientação e Fiscalização Profissional	Diálogos com a categoria: Aproximando a Seccional das Sub-regiões	R\$0,00
01.02.002.032	ORIENTAÇÃO E FISCALIZAÇÃO PROFISSIONAL	Orientação e Fiscalização Profissional	Requisições Indevidas e Documentação	R\$ 1.766,72
01.02.002.033	ORIENTAÇÃO E FISCALIZAÇÃO PROFISSIONAL	Orientação e Fiscalização Profissional	Reuniões ordinárias da subcofi São José dos Campos	R\$0,00
01.02.002.034	ORIENTAÇÃO E FISCALIZAÇÃO PROFISSIONAL	Orientação e Fiscalização Profissional	REUNIÕES ORDINÁRIAS SUBCOFI SOROCABA	R\$0,00
01.02.002.035	ORIENTAÇÃO E FISCALIZAÇÃO PROFISSIONAL	Orientação e Fiscalização Profissional	Reuniões ordinárias da Subcomissão de Orientação e Fiscalização Profissional - SUBCOFI Sede	R\$0,00
01.02.002.036	ORIENTAÇÃO E FISCALIZAÇÃO PROFISSIONAL	Orientação e Fiscalização Profissional	Reunião semestral com as Unidades de Formação Acadêmica (UFA) da jurisdição da SubCOFI Sede - 1º E 2º semestre	R\$0,00
01.02.002.037	ORIENTAÇÃO E FISCALIZAÇÃO PROFISSIONAL	Orientação e Fiscalização Profissional	Grupo de estudo sobre indicadores de processos abertos na jurisdição da Sede entre os anos de 2019 e 2020	R\$0,00
01.02.002.038	ORIENTAÇÃO E FISCALIZAÇÃO PROFISSIONAL	Orientação e Fiscalização Profissional	Reuniões da subcofi São José do Rio Preto	R\$0,00
01.02.003.001	ORIENTAÇÃO E FISCALIZAÇÃO PROFISSIONAL	Formação Profissiional	Encontro entre interlocutoras/es do eixo formação	R\$ 0,00
01.02.003.002	ORIENTAÇÃO E FISCALIZAÇÃO PROFISSIONAL	Formação Profissiional	Formação Étnico-Racial	R\$ 1.490,90
01.02.003.003	ORIENTAÇÃO E FISCALIZAÇÃO PROFISSIONAL	Formação Profissiional	Participação no Fórum Nacional e Sudeste em Defesa da Formação e do Trabalho com Qualidade	R\$ 0,00
01.02.003.004	ORIENTAÇÃO E FISCALIZAÇÃO PROFISSIONAL	Formação Profissiional	Fórum Supervisão de Estágio	R\$ 828,38
01.02.003.005	ORIENTAÇÃO E FISCALIZAÇÃO PROFISSIONAL	Formação Profissiional	Oficina Nacional e Estadual da ABEPSS	R\$ 828,38
01.02.003.006	ORIENTAÇÃO E FISCALIZAÇÃO PROFISSIONAL	Formação Profissiional	Participação no GT Educação do Fórum dos Conselhos da área da Saúde	R\$ 0,00

# ORIENTAÇÃO E FISCALIZAÇÃO PROFISSIONAL

Centro de Custo 01.02

Nº Centro de Custo	Atividade Finalística	Eixo	Título do Projeto/Ação	Valor Total
01.02.003.007	ORIENTAÇÃO E FISCALIZAÇÃO PROFISSIONAL	Formação Profissional	Reuniões da Comissão de Formação Profissional	R\$ 0,00
01.02.003.008	ORIENTAÇÃO E FISCALIZAÇÃO PROFISSIONAL	Formação Profissional	Diálogo com as UFA's	R\$ 0,00
01.02.003.009	ORIENTAÇÃO E FISCALIZAÇÃO PROFISSIONAL	Formação Profissional	Serviço Social e Formação Profissional	R\$ 662,52
01.02.003.010	ORIENTAÇÃO E FISCALIZAÇÃO PROFISSIONAL	Formação Profissional	Estágio em Serviço Social: Desafios de precarização do ensino e das relações de trabalho	R\$ 2.216,76
01.02.003.011	ORIENTAÇÃO E FISCALIZAÇÃO PROFISSIONAL	Formação Profissional	Formação Profissional permanente	R\$ 1.580,17
01.02.003.012	ORIENTAÇÃO E FISCALIZAÇÃO PROFISSIONAL	Formação Profissional	Diálogos com as Unidades de Formação Acadêmicas - UFA's	R\$ 0,00
01.02.003.013	ORIENTAÇÃO E FISCALIZAÇÃO PROFISSIONAL	Formação Profissional	WebMesa - Educação para a igualdade étnica racial e ações anti racistas	R\$ 310,02
01.02.004.001	ORIENTAÇÃO E FISCALIZAÇÃO PROFISSIONAL	Seguridade Social	Núcleo descentralizado - NUCRESS/SP - Alto Tietê	R\$ 2.208,40
01.02.004.002	ORIENTAÇÃO E FISCALIZAÇÃO PROFISSIONAL	Seguridade Social	Núcleo descentralizado - NUCRESS/SP - Centro Expandido	R\$ 1.325,04
01.02.004.003	ORIENTAÇÃO E FISCALIZAÇÃO PROFISSIONAL	Seguridade Social	Núcleo descentralizado - NUCRESS/SP - Guarulhos	R\$ 2.208,40
01.02.004.004	ORIENTAÇÃO E FISCALIZAÇÃO PROFISSIONAL	Seguridade Social	Núcleo descentralizado - NUCRESS/SP - Sul	R\$ 2.208,40
01.02.004.005	ORIENTAÇÃO E FISCALIZAÇÃO PROFISSIONAL	Seguridade Social	Núcleo descentralizado - NUCRESS/SP - Norte	R\$ 1.325,04
01.02.004.006	ORIENTAÇÃO E FISCALIZAÇÃO PROFISSIONAL	Seguridade Social	Núcleo descentralizado - NUCRESS/SP - Leste	R\$ 2.208,40
01.02.004.007	ORIENTAÇÃO E FISCALIZAÇÃO PROFISSIONAL	Seguridade Social	Participação no Comitê Estadual de Organização da Lei 13935/2019	R\$ 0,00

# ORIENTAÇÃO E FISCALIZAÇÃO PROFISSIONAL

Centro de Custo 01.02

Nº Centro de Custo	Atividade Finalística	Eixo	Título do Projeto/Ação	Valor Total
01.02.004.008	ORIENTAÇÃO E FISCALIZAÇÃO PROFISSIONAL	Seguridade Social	Participação no Fórum Estadual e Nacional das/os Trabalhadoras/es do SUAS - FETSUAS e FNTSUAS	R\$ 0,00
01.02.004.009	ORIENTAÇÃO E FISCALIZAÇÃO PROFISSIONAL	Seguridade Social	Reunião com Coordenações dos NUCRESS	R\$ 0,00
01.02.004.010	ORIENTAÇÃO E FISCALIZAÇÃO PROFISSIONAL	Seguridade Social	Reuniões da Comissão de Trabalho e Organização Política - CTPOP	R\$ 0,00
01.02.004.011	ORIENTAÇÃO E FISCALIZAÇÃO PROFISSIONAL	Seguridade Social	Reunião com as/os Interlocutoras/es do Eixo de Seguridade Social das Seccionais	R\$ 0,00
01.02.004.012	ORIENTAÇÃO E FISCALIZAÇÃO PROFISSIONAL	Seguridade Social	Seminário sobre Arte e Cultura	R\$ 1.490,90
01.02.004.013	ORIENTAÇÃO E FISCALIZAÇÃO PROFISSIONAL	Seguridade Social	Seminário Serviço Social na Educação	R\$ 4.664,20
01.02.004.014	ORIENTAÇÃO E FISCALIZAÇÃO PROFISSIONAL	Seguridade Social	Saúde Mental pós-pandemia COVID 19	R\$ 4.275,04
01.02.004.015	ORIENTAÇÃO E FISCALIZAÇÃO PROFISSIONAL	Seguridade Social	Serviço Social na Educação	R\$ 4.275,04
01.02.004.016	ORIENTAÇÃO E FISCALIZAÇÃO PROFISSIONAL	Seguridade Social	NUCRESS DIADEMA	R\$ 2.939,28
01.02.004.017	ORIENTAÇÃO E FISCALIZAÇÃO PROFISSIONAL	Seguridade Social	NUCRESS Araçatuba	R\$ 441,68
01.02.004.018	ORIENTAÇÃO E FISCALIZAÇÃO PROFISSIONAL	Seguridade Social	NUCRESS - Bauru	R\$ 0,00
01.02.004.019	ORIENTAÇÃO E FISCALIZAÇÃO PROFISSIONAL	Seguridade Social	NUCRESS - Botucatu	R\$ 0,00
01.02.004.020	ORIENTAÇÃO E FISCALIZAÇÃO PROFISSIONAL	Seguridade Social	NUCRESS - Jaú	R\$ 0,00
01.02.004.021	ORIENTAÇÃO E FISCALIZAÇÃO PROFISSIONAL	Seguridade Social	NUCRESS - Avaré	R\$ 0,00

# ORIENTAÇÃO E FISCALIZAÇÃO PROFISSIONAL

Centro de Custo 01.02

Nº Centro de Custo	Atividade Finalística	Eixo	Título do Projeto/Ação	Valor Total
01.02.004.022	ORIENTAÇÃO E FISCALIZAÇÃO PROFISSIONAL	Seguridade Social	OFICINA: AGORA É LEI - ASSISTENTES SOCIAIS NA EDUCAÇÃO.	R\$ 441,68
01.02.004.023	ORIENTAÇÃO E FISCALIZAÇÃO PROFISSIONAL	Seguridade Social	NUCRESS CAMPINAS	R\$ 1.242,57
01.02.004.024	ORIENTAÇÃO E FISCALIZAÇÃO PROFISSIONAL	Seguridade Social	NUCRESS - Presidente Prudente	R\$ 883,36
01.02.004.025	ORIENTAÇÃO E FISCALIZAÇÃO PROFISSIONAL	Seguridade Social	NUCRESS de Ribeirão Preto	R\$ 441,68
01.02.004.026	ORIENTAÇÃO E FISCALIZAÇÃO PROFISSIONAL	Seguridade Social	NUCRESS Jales	R\$ 0,00
01.02.004.027	ORIENTAÇÃO E FISCALIZAÇÃO PROFISSIONAL	Seguridade Social	NUCRESS Fernandópolis	R\$ 0,00
01.02.004.028	ORIENTAÇÃO E FISCALIZAÇÃO PROFISSIONAL	Seguridade Social	NUCRESS Votuporanga	R\$ 441,68
01.02.004.029	ORIENTAÇÃO E FISCALIZAÇÃO PROFISSIONAL	Seguridade Social	NUCRESS São José do Rio Preto	R\$ 0,00
01.02.004.030	ORIENTAÇÃO E FISCALIZAÇÃO PROFISSIONAL	Seguridade Social	NUCRESS Catanduva	R\$ 0,00
01.02.004.031	ORIENTAÇÃO E FISCALIZAÇÃO PROFISSIONAL	Seguridade Social	Junção dos NuCRESS's Vale Histórico, Litoral Norte e São José dos Campos	R\$ 3.032,64
01.02.004.032	ORIENTAÇÃO E FISCALIZAÇÃO PROFISSIONAL	Seguridade Social	Articulação com as representantes de base nos Conselhos de Direitos.	R\$ 0,00
01.02.004.033	ORIENTAÇÃO E FISCALIZAÇÃO PROFISSIONAL	Seguridade Social	Comitê de Monitoramento da Implementação da Lei 13.935/2019 na Região Metropolitana do Vale do Paraíba e Litoral Norte	R\$ 0,00
01.02.004.034	ORIENTAÇÃO E FISCALIZAÇÃO PROFISSIONAL	Seguridade Social	NUCRESS SOROCABA	R\$ 883,36
01.02.004.035	ORIENTAÇÃO E FISCALIZAÇÃO PROFISSIONAL	Seguridade Social	Articulação para defesa do Serviço Social da Educação	R\$ 441,68
01.02.004.036	ORIENTAÇÃO E FISCALIZAÇÃO PROFISSIONAL	Seguridade Social	Núcleo descentralizado - NUCRESS/SP - Grande Oeste	R\$ 1.325,04

# ÉTICA E DISCIPLINA PROFISSIONAL

Centro de Custo 01.03

No centro de custo "Ética e Disciplina Profissional" estão concentradas as ações das Comissões:

- Comissão Permanente de Ética - CPE;
- Comissão Ampliada de Ética e Direitos Humanos – CAEDH;

Além disso, compõem a este centro de custo:

- Julgamentos Éticos.
  - Comissões de Instruções.
  - Comitê de Assistentes Sociais no Combate ao Racismo;
- E outros.

Este Centro de custo se refere ao cumprimento das seguintes competências do CRESS/SP, previstas da Lei Federal n.º 8.662/1993:

"Zelar pela observância do Código de Ética Profissional, funcionando como Tribunal Regional de Ética Profissional, bem como aplicar as sanções previstas no Código de Ética Profissional com objetivo de disciplinar o exercício da profissão de Assistente Social no Estado de São Paulo."



PROJETO Nº

86

## I - IDENTIFICAÇÃO

UNIDADE ADMINISTRATIVA	CENTRO DE CUSTO Nº
<b>SEDE ESTADUAL</b>	<b>01.03.002.001</b>
NOME COMPLETO DA PRESIDÊNCIA ESTADUAL OU COORDENAÇÃO DA SECCIONAL	
NICOLE BARBOSA DE ARAÚJO	
NOME COMPLETO DA/O RESPONSÁVEL PELO PROJETO	
NAYARA ALBINO GONCALVES	
PERÍODO DE EXECUÇÃO	1º. e 2º. Semestre de 2021

## II – DADOS TECNICOS DO PROJETO

TÍTULO DO PROJETO				
Oficinas: Debate profissional sobre as questões da ética e direitos humanos relacionadas à população em situação de rua				
IMPACTO ESPERADO				
Qualificar a atuação profissional, fomentando o debate sobre as questões da ética e direitos humanos, incentivando a organização política e protagonismo da população em situação de rua.				
EIXO E DELIBERAÇÃO DE REFERÊNCIA		ATIVIDADE FINALÍSTICA E ADMINISTRATIVA E SEU OBJETIVO GERAL		
<b>Ética e Direitos Humanos</b>		DISCIPLINA / ÉTICA PROFISSIONAL: Zelar pela observância do Código de Ética Profissional, funcionando como Tribunal Regional de Ética Profissional, bem como aplicar as sanções previstas no Código de Ética Profissional com objetivo de disciplinar o exercício		
LEI / NORMA / INTERFACE COM OUTRO EIXO E DELIBERAÇÃO				
Codigo de Ética Profissional. Lei de Regulamentação Profissional. Normas e legislações do Conjunto CFESS/CRESS. Articulação com o eixo da Seguridade Social, principalmente com a Ação Consensuada Tema: 15. Deliberação da Ação Consensuada nº. 19				
PÚBLICO ESPERADO	TOTAL (100%)	Assistentes Sociais (70%)	Estudantes de Serviço Social (20%)	Outros profissionais (10%)
	100	70	20	10
MODALIDADE	<b>Virtual (por motivo da pandemia)</b>		ATIVIDADE EM PARCERIA COM A ESTADUAL E/OU COM OUTRA SECCIONAL?	<b>Sim</b>
			SE SIM, QUAL(IS)	

## III – INFORMAÇÕES SOBRE OS CUSTOS DO PROJETO

### DIÁRIA SEM PERNOITE

DESCRIÇÃO	QUANTIDADE	VALOR UNITÁRIO	SUBTOTAL	QUANTIDADE	VALOR TRANSLADO	SUBTOTAL
DIREÇÃO	00	R\$ 200,00	R\$ 0,00	00	R\$ 100,00	R\$ 0,00
COLABORADORAS(ES)	00	R\$ 200,00	R\$ 0,00	00	R\$ 100,00	R\$ 0,00
FUNCIONÁRIAS(OS)	00	R\$ 200,00	R\$ 0,00	00	R\$ 100,00	R\$ 0,00
TOTAL DE DIÁRIAS SEM PERNOITE			R\$ 0,00	TOTAL TRANSLADO		R\$ 0,00

### DIÁRIA COM PERNOITE

DESCRIÇÃO	QUANTIDADE	VALOR UNITÁRIO	SUBTOTAL	QUANTIDADE	VALOR TRANSLADO	SUBTOTAL
DIREÇÃO	00	R\$ 400,00	R\$ 0,00	00	R\$ 100,00	R\$ 0,00
COLABORADORAS(ES)	00	R\$ 400,00	R\$ 0,00	00	R\$ 100,00	R\$ 0,00
FUNCIONÁRIAS(OS)	00	R\$ 400,00	R\$ 0,00	00	R\$ 100,00	R\$ 0,00
TOTAL DE DIÁRIAS COM PERNOITE			R\$ 0,00	TOTAL TRANSLADO		R\$ 0,00

### EMPRESA DE TURISMO

DESCRIÇÃO	PASSAGEM ÁREA	PASSAGEM RODOVIÁRIA	HOSPEDAGEM
DIREÇÃO	00	00	00
COLABORADORAS(ES)	00	00	00
FUNCIONÁRIAS(OS)	00	00	00
SUBTOTAL	R\$ 0,00	R\$ 0,00	R\$ 0,00
TOTAL DE EMPRESA DE TURISMO			R\$ 0,00

### EMPRESA DE EVENTOS

DESCRIÇÃO	VALOR	TOTAL
AUDITÓRIO	00	R\$ 0,00
LIBRAS	00	
AUDIO E VÍDEO	00	
OUTROS ITENS	00	

### RESSARCIMENTO DE DESPESAS

DESCRIÇÃO	QTIDADE DE PESSOAS	VALOR	SUBTOTAL
DIREÇÃO	00	00	R\$ 0,00
COLABORADORAS(ES)	00	00	R\$ 0,00
FUNCIONÁRIAS(OS)	00	00	R\$ 0,00
TOTAL DE RESSARCIMENTO DE DESPESAS			R\$ 0,00

### HONORÁRIOS

DESCRIÇÃO	QTIDADE	VALOR TOTAL
GRADUADAS/OS	00	R\$ 0,00
ESPECIALISTAS	00	R\$ 0,00
MESTRES	00	R\$ 0,00
DOCTORAS/ES	04	R\$ 883,36
TOTAL	04	R\$ 883,36

**VALOR TOTAL DO CENTRO DE CUSTO**

**R\$ 883,36**

PROJETO Nº

87

## I - IDENTIFICAÇÃO

UNIDADE ADMINISTRATIVA	CENTRO DE CUSTO Nº
<b>SEDE ESTADUAL</b>	<b>01.03.002.002</b>
NOME COMPLETO DA PRESIDÊNCIA ESTADUAL OU COORDENAÇÃO DA SECCIONAL	
NICOLE BARBOSA DE ARAÚJO	
NOME COMPLETO DA/O RESPONSÁVEL PELO PROJETO	
ERLY FERNANDES DE ARAUJO	
PERÍODO DE EXECUÇÃO	1º Semestre de 2021 (fevereiro a junho)

## II – DADOS TECNICOS DO PROJETO

TÍTULO DO PROJETO				
XVII Edição do Curso Ética e Movimento: Multiplicação da Turma 16+1: De Dandara a Marielle, que a liberdade seja nossa própria substância.				
IMPACTO ESPERADO				
Colaborar com o processo de qualificação do exercício profissional no que se refere ao enfrentamento necessário aos desafios éticos presentes nos espaços sócio-ocupacionais da(o) assistente social;				
EIXO E DELIBERAÇÃO DE REFERÊNCIA		ATIVIDADE FINALÍSTICA E ADMINISTRATIVA E SEU OBJETIVO GERAL		
Ética e Direitos Humanos		DISCIPLINA / ÉTICA PROFISSIONAL: Zelar pela observância do Código de Ética Profissional, funcionando como Tribunal Regional de Ética Profissional, bem como aplicar as sanções previstas no Código de Ética Profissional com objetivo de disciplinar o exercício da profissão de Assistente Social no Estado de São Paulo.		
LEI / NORMA / INTERFACE COM OUTRO EIXO E DELIBERAÇÃO				
Codigo de Ética Profissional. Lei de Regulamentação Profissional. Normas e legislações do Conjunto CFESS/CRESS.				
PÚBLICO ESPERADO	TOTAL (100%)	Assistentes Sociais (70%)	Estudantes de Serviço Social (20%)	Outros profissionais (10%)
	32	22	06	03
MODALIDADE	Virtual (por motivo da pandemia)		ATIVIDADE EM PARCERIA COM A ESTADUAL E/OU COM OUTRA SECCIONAL?	Sim
			SE SIM, QUAL(IS)	

## III – INFORMAÇÕES SOBRE OS CUSTOS DO PROJETO

### DIÁRIA SEM PERNOITE

DESCRIÇÃO	QUANTIDADE	VALOR UNITÁRIO	SUBTOTAL	QUANTIDADE	VALOR TRANSLADO	SUBTOTAL
DIREÇÃO	00	R\$ 200,00	R\$ 0,00	00	R\$ 100,00	R\$ 0,00
COLABORADORAS(ES)	00	R\$ 200,00	R\$ 0,00	00	R\$ 100,00	R\$ 0,00
FUNCIONÁRIAS(OS)	00	R\$ 200,00	R\$ 0,00	00	R\$ 100,00	R\$ 0,00
TOTAL DE DIÁRIAS SEM PERNOITE			R\$ 0,00	TOTAL TRANSLADO		R\$ 0,00

### DIÁRIA COM PERNOITE

DESCRIÇÃO	QUANTIDADE	VALOR UNITÁRIO	SUBTOTAL	QUANTIDADE	VALOR TRANSLADO	SUBTOTAL
DIREÇÃO	00	R\$ 400,00	R\$ 0,00	00	R\$ 100,00	R\$ 0,00
COLABORADORAS(ES)	00	R\$ 400,00	R\$ 0,00	00	R\$ 100,00	R\$ 0,00
FUNCIONÁRIAS(OS)	00	R\$ 400,00	R\$ 0,00	00	R\$ 100,00	R\$ 0,00
TOTAL DE DIÁRIAS COM PERNOITE			R\$ 0,00	TOTAL TRANSLADO		R\$ 0,00

### EMPRESA DE TURISMO

DESCRIÇÃO	PASSAGEM ÁREA	PASSAGEM RODOVIÁRIA	HOSPEDAGEM
DIREÇÃO	00	00	00
COLABORADORAS(ES)	00	00	00
FUNCIONÁRIAS(OS)	00	00	00
SUBTOTAL	R\$ 0,00	R\$ 0,00	R\$ 0,00
TOTAL DE EMPRESA DE TURISMO			R\$ 0,00

### EMPRESA DE EVENTOS

DESCRIÇÃO	VALOR	TOTAL
AUDITÓRIO	00	R\$ 0,00
LIBRAS	00	
AUDIO E VÍDEO	00	
OUTROS ITENS	00	

### RESSARCIMENTO DE DESPESAS

DESCRIÇÃO	QTIDADE DE PESSOAS	VALOR	SUBTOTAL
DIREÇÃO	00	00	R\$ 0,00
COLABORADORAS(ES)	00	00	R\$ 0,00
FUNCIONÁRIAS(OS)	00	00	R\$ 0,00
TOTAL DE RESSARCIMENTO DE DESPESAS			R\$ 0,00

### HONORÁRIOS

DESCRIÇÃO	QTIDADE	VALOR TOTAL
GRADUADAS/OS	00	R\$ 0,00
ESPECIALISTAS	00	R\$ 0,00
MESTRES	00	R\$ 0,00
DOUTORAS/ES	10	R\$ 2.208,40
TOTAL	10	R\$ 2.208,40

**VALOR TOTAL DO CENTRO DE CUSTO**

**R\$ 2.208,40**

PROJETO Nº

88

## I - IDENTIFICAÇÃO

UNIDADE ADMINISTRATIVA	CENTRO DE CUSTO Nº
<b>SEDE ESTADUAL</b>	<b>01.03.002.003</b>
NOME COMPLETO DA PRESIDÊNCIA ESTADUAL OU COORDENAÇÃO DA SECCIONAL	
Nicole Barbosa de Araujo	
NOME COMPLETO DA/O RESPONSÁVEL PELO PROJETO	
Camila Gibin Melo	
PERÍODO DE EXECUÇÃO	2021 - Mensal (de abril a dezembro)

## II – DADOS TECNICOS DO PROJETO

TÍTULO DO PROJETO				
Campanha Antipunitivista				
IMPACTO ESPERADO				
Incidir politicamente junto à categoria de assistentes sociais, de modo a contribuir para o debate acerca da luta antipunitivista, antirracista, antiprobicionista, pelo desencarceramento da população, contra a violência policial, com vistas ao abolicionismo penal e à defesa da política de redução de danos.				
EIXO E DELIBERAÇÃO DE REFERÊNCIA		ATIVIDADE FINALÍSTICA E ADMINISTRATIVA E SEU OBJETIVO GERAL		
<b>Ética e Direitos Humanos</b>		DISCIPLINA / ÉTICA PROFISSIONAL: Zelar pela observância do Código de Ética Profissional, funcionando como Tribunal Regional de Ética Profissional, bem como aplicar as sanções previstas no Código de Ética Profissional com objetivo de disciplinar o exercício		
LEI / NORMA / INTERFACE COM OUTRO EIXO E DELIBERAÇÃO				
Código de Ética do/a Assistente Social - Res. 273/1993, Política Nacional de Fiscalização do Conjunto CFESS/CRESS, Eixo de Comunicação (Ação Consensuada Tema 08)				
PÚBLICO ESPERADO	TOTAL (100%)	Assistentes Sociais (70%)	Estudantes de Serviço Social (20%)	Outros profissionais (10%)
	1000	700	200	100
MODALIDADE	Virtual		ATIVIDADE EM PARCERIA COM A ESTADUAL E/OU COM OUTRA SECCIONAL?	Sim
			SE SIM, QUAL(IS)	Comissão de Comunicação

## III – INFORMAÇÕES SOBRE OS CUSTOS DO PROJETO

### DIÁRIA SEM PERNOITE

DESCRIÇÃO	QUANTIDADE	VALOR UNITÁRIO	SUBTOTAL	QUANTIDADE	VALOR TRANSLADO	SUBTOTAL
DIREÇÃO	00	R\$ 200,00	R\$ 0,00	00	R\$ 100,00	R\$ 0,00
COLABORADORAS(ES)	00	R\$ 200,00	R\$ 0,00	00	R\$ 100,00	R\$ 0,00
FUNCIONÁRIAS(OS)	00	R\$ 200,00	R\$ 0,00	00	R\$ 100,00	R\$ 0,00
TOTAL DE DIÁRIAS SEM PERNOITE			R\$ 0,00	TOTAL TRANSLADO		R\$ 0,00

### DIÁRIA COM PERNOITE

DESCRIÇÃO	QUANTIDADE	VALOR UNITÁRIO	SUBTOTAL	QUANTIDADE	VALOR TRANSLADO	SUBTOTAL
DIREÇÃO	00	R\$ 400,00	R\$ 0,00	00	R\$ 100,00	R\$ 0,00
COLABORADORAS(ES)	00	R\$ 400,00	R\$ 0,00	00	R\$ 100,00	R\$ 0,00
FUNCIONÁRIAS(OS)	00	R\$ 400,00	R\$ 0,00	00	R\$ 100,00	R\$ 0,00
TOTAL DE DIÁRIAS COM PERNOITE			R\$ 0,00	TOTAL TRANSLADO		R\$ 0,00

### EMPRESA DE TURISMO

DESCRIÇÃO	PASSAGEM ÁREA	PASSAGEM RODOVIÁRIA	HOSPEDAGEM
DIREÇÃO	R\$ 0,00	R\$ 0,00	R\$ 0,00
COLABORADORAS(ES)	R\$ 0,00	R\$ 0,00	R\$ 0,00
FUNCIONÁRIAS(OS)	R\$ 0,00	R\$ 0,00	R\$ 0,00
SUBTOTAL	R\$ 0,00	R\$ 0,00	R\$ 0,00
TOTAL DE EMPRESA DE TURISMO			R\$ 0,00

### EMPRESA DE EVENTOS

DESCRIÇÃO	VALOR	TOTAL
AUDITÓRIO	R\$ 0,00	R\$ 0,00
LIBRAS	R\$ 0,00	
AUDIO E VÍDEO	R\$ 0,00	
OUTROS ITENS	R\$ 0,00	

### RESSARCIMENTO DE DESPESAS

DESCRIÇÃO	QTIDADE DE PESSOAS	VALOR	SUBTOTAL
DIREÇÃO	00	R\$ 0,00	R\$ 0,00
COLABORADORAS(ES)	00	R\$ 0,00	R\$ 0,00
FUNCIONÁRIAS(OS)	00	R\$ 0,00	R\$ 0,00
TOTAL DE RESSARCIMENTO DE DESPESAS			R\$ 0,00

### HONORÁRIOS

DESCRIÇÃO	QTIDADE	VALOR TOTAL
GRADUADAS/OS	00	R\$ 0,00
ESPECIALISTAS	00	R\$ 0,00
MESTRES	00	R\$ 0,00
DOUTORAS/ES	00	R\$ 0,00
TOTAL	00	R\$ 0,00

VALOR TOTAL DO CENTRO DE CUSTO

**R\$ 0,00**



		PROJETO Nº	89
<b>I - IDENTIFICAÇÃO</b>			
UNIDADE ADMINISTRATIVA		CENTRO DE CUSTO Nº	
<b>SEDE ESTADUAL</b>		<b>01.03.002.004</b>	
NOME COMPLETO DA PRESIDÊNCIA ESTADUAL OU COORDENAÇÃO DA SECCIONAL			
Nicole Barbosa de Araujo			
NOME COMPLETO DA/O RESPONSÁVEL PELO PROJETO			
Pâmella Barbosa Galdino			
PERÍODO DE EXECUÇÃO	mensal - 2021		

<b>II – DADOS TECNICOS DO PROJETO</b>			
TÍTULO DO PROJETO			
Reuniões do Comitê "Assistentes Sociais no Combate ao Racismo"			
IMPACTO ESPERADO			
Fortalecer o debate sobre as relações étnico-raciais na profissão, privilegiando o combate ao racismo. Produzir estudos, debates e ações sobre a temática.			
EIXO E DELIBERAÇÃO DE REFERÊNCIA		ATIVIDADE FINALÍSTICA E ADMINISTRATIVA E SEU OBJETIVO GERAL	
<b>Ética e Direitos Humanos</b>		DISCIPLINA / ÉTICA PROFISSIONAL: Zelar pela observância do Código de Ética Profissional, funcionando como Tribunal Regional de Ética Profissional, bem como aplicar as sanções previstas no Código de Ética Profissional com objetivo de disciplinar o exercício	
LEI / NORMA / INTERFACE COM OUTRO EIXO E DELIBERAÇÃO			
Eixo de Ética e Direitos Humanos - Ação Consensuada 8 - Comitê de Combate ao Racismo			
PÚBLICO ESPERADO	TOTAL (100%)	Assistentes Sociais (70%)	Estudantes de Serviço Social (20%) Outros profissionais (10%)
	<b>240</b>	168	48 24
MODALIDADE	Virtual (por motivo da pandemia)		ATIVIDADE EM PARCERIA COM A ESTADUAL E/OU COM OUTRA SECCIONAL? SE SIM, QUAL(S)
			<b>Não</b>

### III – INFORMAÇÕES SOBRE OS CUSTOS DO PROJETO

<b>DIÁRIA SEM PERNOITE</b>						
DESCRIÇÃO	QUANTIDADE	VALOR UNITÁRIO	SUBTOTAL	QUANTIDADE	VALOR TRANSLADO	SUBTOTAL
DIREÇÃO	00	R\$ 200,00	R\$ 0,00	00	R\$ 100,00	R\$ 0,00
COLABORADORAS(ES)	00	R\$ 200,00	R\$ 0,00	00	R\$ 100,00	R\$ 0,00
FUNCIONÁRIAS(OS)	00	R\$ 200,00	R\$ 0,00	00	R\$ 100,00	R\$ 0,00
TOTAL DE DIÁRIAS SEM PERNOITE			<b>R\$ 0,00</b>	TOTAL TRANSLADO		<b>R\$ 0,00</b>

<b>DIÁRIA COM PERNOITE</b>						
DESCRIÇÃO	QUANTIDADE	VALOR UNITÁRIO	SUBTOTAL	QUANTIDADE	VALOR TRANSLADO	SUBTOTAL
DIREÇÃO	00	R\$ 400,00	R\$ 0,00	00	R\$ 100,00	R\$ 0,00
COLABORADORAS(ES)	00	R\$ 400,00	R\$ 0,00	00	R\$ 100,00	R\$ 0,00
FUNCIONÁRIAS(OS)	00	R\$ 400,00	R\$ 0,00	00	R\$ 100,00	R\$ 0,00
TOTAL DE DIÁRIAS COM PERNOITE			<b>R\$ 0,00</b>	TOTAL TRANSLADO		<b>R\$ 0,00</b>

<b>EMPRESA DE TURISMO</b>			
DESCRIÇÃO	PASSAGEM ÁREA	PASSAGEM RODOVIÁRIA	HOSPEDAGEM
DIREÇÃO	00	00	00
COLABORADORAS(ES)	00	00	00
FUNCIONÁRIAS(OS)	00	00	00
SUBTOTAL	R\$ 0,00	R\$ 0,00	R\$ 0,00
TOTAL DE EMPRESA DE TURISMO			<b>R\$ 0,00</b>

<b>EMPRESA DE EVENTOS</b>		
DESCRIÇÃO	VALOR	TOTAL
AUDITÓRIO	00	R\$ 0,00
LIBRAS	00	
AUDIO E VÍDEO	00	
OUTROS ITENS	00	

<b>RESSARCIMENTO DE DESPESAS</b>			
DESCRIÇÃO	QTIDADE DE PESSOAS	VALOR	SUBTOTAL
DIREÇÃO	00	00	R\$ 0,00
COLABORADORAS(ES)	00	00	R\$ 0,00
FUNCIONÁRIAS(OS)	00	00	R\$ 0,00
TOTAL DE RESSARCIMENTO DE DESPESAS			<b>R\$ 0,00</b>

<b>HONORÁRIOS</b>		
DESCRIÇÃO	QTIDADE	VALOR TOTAL
GRADUADAS/OS	00	R\$ 0,00
ESPECIALISTAS	00	R\$ 0,00
MESTRES	00	R\$ 0,00
DOCTORAS/ES	00	R\$ 0,00
TOTAL	00	<b>R\$ 0,00</b>

<b>VALOR TOTAL DO CENTRO DE CUSTO</b>	<b>R\$ 0,00</b>
---------------------------------------	-----------------

		PROJETO Nº	90
<b>I - IDENTIFICAÇÃO</b>			
UNIDADE ADMINISTRATIVA		CENTRO DE CUSTO Nº	
<b>SEDE ESTADUAL</b>		<b>01.03.002.005</b>	
NOME COMPLETO DA PRESIDÊNCIA ESTADUAL OU COORDENAÇÃO DA SECCIONAL			
Nicole Barbosa de Araujo			
NOME COMPLETO DA/O RESPONSÁVEL PELO PROJETO			
Aparecida da Silva Mineiro			
PERÍODO DE EXECUÇÃO	2021 - Reuniões mensais (Fevereiro a Dezembro)		

<b>II – DADOS TECNICOS DO PROJETO</b>			
TÍTULO DO PROJETO			
Grupo de Estudos "Mabel Assis"			
IMPACTO ESPERADO			
Fortalecer o debate sobre as relações étnico-raciais na profissão, privilegiando o combate ao racismo. Produzir estudos, debates sobre a temática, através do estudo e aprofundamento teórico.			
EIXO E DELIBERAÇÃO DE REFERÊNCIA		ATIVIDADE FINALÍSTICA E ADMINISTRATIVA E SEU OBJETIVO GERAL	
<b>Ética e Direitos Humanos</b>		DISCIPLINA / ÉTICA PROFISSIONAL: Zelar pela observância do Código de Ética Profissional, funcionando como Tribunal Regional de Ética Profissional, bem como aplicar as sanções previstas no Código de Ética Profissional com objetivo de disciplinar o exercício	
LEI / NORMA / INTERFACE COM OUTRO EIXO E DELIBERAÇÃO			
Eixo de Ética e Direitos Humanos - Ação Consensuada 8 - Comitê de Combate ao Racismo , Lei nº 8662, de 07/06/1993 e Código de Ética da/o Assistente Social.			
PÚBLICO ESPERADO	TOTAL (100%)	Assistentes Sociais (70%)	Estudantes de Serviço Social (20%) Outros profissionais (10%)
	<b>220</b>	154	44 22
MODALIDADE	Virtual (por motivo da pandemia)		ATIVIDADE EM PARCERIA COM A ESTADUAL E/OU COM OUTRA SECCIONAL?
			SE SIM, QUAL(IS)

### III – INFORMAÇÕES SOBRE OS CUSTOS DO PROJETO

DESCRIÇÃO	QUANTIDADE	VALOR UNITÁRIO	SUBTOTAL	QUANTIDADE	VALOR TRANSLADO	SUBTOTAL
DIREÇÃO	00	R\$ 200,00	R\$ 0,00	00	R\$ 100,00	R\$ 0,00
COLABORADORAS(ES)	00	R\$ 200,00	R\$ 0,00	00	R\$ 100,00	R\$ 0,00
FUNCIONÁRIAS(OS)	00	R\$ 200,00	R\$ 0,00	00	R\$ 100,00	R\$ 0,00
<b>TOTAL DE DIÁRIAS SEM PERNOITE</b>			<b>R\$ 0,00</b>	<b>TOTAL TRANSLADO</b>		<b>R\$ 0,00</b>

DESCRIÇÃO	QUANTIDADE	VALOR UNITÁRIO	SUBTOTAL	QUANTIDADE	VALOR TRANSLADO	SUBTOTAL
DIREÇÃO	00	R\$ 400,00	R\$ 0,00	00	R\$ 100,00	R\$ 0,00
COLABORADORAS(ES)	00	R\$ 400,00	R\$ 0,00	00	R\$ 100,00	R\$ 0,00
FUNCIONÁRIAS(OS)	00	R\$ 400,00	R\$ 0,00	00	R\$ 100,00	R\$ 0,00
<b>TOTAL DE DIÁRIAS COM PERNOITE</b>			<b>R\$ 0,00</b>	<b>TOTAL TRANSLADO</b>		<b>R\$ 0,00</b>

EMPRESA DE TURISMO			
DESCRIÇÃO	PASSAGEM ÁREA	PASSAGEM RODOVIÁRIA	HOSPEDAGEM
DIREÇÃO	00	00	00
COLABORADORAS(ES)	00	00	00
FUNCIONÁRIAS(OS)	00	00	00
SUBTOTAL	R\$ 0,00	R\$ 0,00	R\$ 0,00
<b>TOTAL DE EMPRESA DE TURISMO</b>			<b>R\$ 0,00</b>

EMPRESA DE EVENTOS		
DESCRIÇÃO	VALOR	TOTAL
AUDITÓRIO	00	R\$ 0,00
LIBRAS	00	
AUDIO E VÍDEO	00	
OUTROS ITENS	00	

RESSARCIMENTO DE DESPESAS			
DESCRIÇÃO	QTIDADE DE PESSOAS	VALOR	SUBTOTAL
DIREÇÃO	00	00	R\$ 0,00
COLABORADORAS(ES)	00	00	R\$ 0,00
FUNCIONÁRIAS(OS)	00	00	R\$ 0,00
<b>TOTAL DE RESSARCIMENTO DE DESPESAS</b>			<b>R\$ 0,00</b>

HONORÁRIOS		
DESCRIÇÃO	QTIDADE	VALOR TOTAL
GRADUADAS/OS	00	R\$ 0,00
ESPECIALISTAS	00	R\$ 0,00
MESTRES	02	R\$ 386,70
DOUTORAS/ES	04	R\$ 883,36
<b>TOTAL</b>	<b>06</b>	<b>R\$ 1.270,06</b>

<b>VALOR TOTAL DO CENTRO DE CUSTO</b>	<b>R\$ 1.270,06</b>
---------------------------------------	---------------------

		PROJETO Nº	91
<b>I - IDENTIFICAÇÃO</b>			
UNIDADE ADMINISTRATIVA		CENTRO DE CUSTO Nº	
<b>SEDE ESTADUAL</b>		<b>01.03.002.006</b>	
NOME COMPLETO DA PRESIDÊNCIA ESTADUAL OU COORDENAÇÃO DA SECCIONAL			
Nicole Barbosa de Araujo			
NOME COMPLETO DA/O RESPONSÁVEL PELO PROJETO			
Nicole Barbosa de Araújo			
PERÍODO DE EXECUÇÃO	Reuniões trimestrais (de março a dezembro)		

<b>II – DADOS TECNICOS DO PROJETO</b>				
TÍTULO DO PROJETO				
Debate e organização de assistentes sociais sobre a Questão Indígena				
IMPACTO ESPERADO				
Possibilitar a aproximação do tema Questão Indígena, através de estudos, debates, encontros e rodas de conversa.				
EIXO E DELIBERAÇÃO DE REFERÊNCIA		ATIVIDADE FINALÍSTICA E ADMINISTRATIVA E SEU OBJETIVO GERAL		
<b>Ética e Direitos Humanos</b>		DISCIPLINA / ÉTICA PROFISSIONAL: Zelar pela observância do Código de Ética Profissional, funcionando como Tribunal Regional de Ética Profissional, bem como aplicar as sanções previstas no Código de Ética Profissional com objetivo de disciplinar o exercíci		
LEI / NORMA / INTERFACE COM OUTRO EIXO E DELIBERAÇÃO				
Eixo de Seguridade Social - Ação Consensuada Tema 11/ Eixo ética e direitos humanos - Ação Consensuada Tema 11 - Ação Consensuada Tema 08 (Comitê Assistentes Sociais no Combate ao Racismo) , Lei nº 8662, de 07/06/1993, Código de Ética da/o Assistente Social.				
PÚBLICO ESPERADO	TOTAL (100%)	Assistentes Sociais (70%)	Estudantes de Serviço Social (20%)	Outros profissionais (10%)
	120	84	24	12
MODALIDADE	Virtual (por motivo da pandemia)		ATIVIDADE EM PARCERIA COM A ESTADUAL E/OU COM OUTRA SECCIONAL?	Não
			SE SIM, QUAL(IS)	

### III – INFORMAÇÕES SOBRE OS CUSTOS DO PROJETO

DIÁRIA SEM PERNOITE						
DESCRIÇÃO	QUANTIDADE	VALOR UNITÁRIO	SUBTOTAL	QUANTIDADE	VALOR TRANSLADO	SUBTOTAL
DIREÇÃO	00	R\$ 200,00	R\$ 0,00	00	R\$ 100,00	R\$ 0,00
COLABORADORAS(ES)	00	R\$ 200,00	R\$ 0,00	00	R\$ 100,00	R\$ 0,00
FUNCIONÁRIAS(OS)	00	R\$ 200,00	R\$ 0,00	00	R\$ 100,00	R\$ 0,00
TOTAL DE DIÁRIAS SEM PERNOITE			R\$ 0,00	TOTAL TRANSLADO		R\$ 0,00

DIÁRIA COM PERNOITE						
DESCRIÇÃO	QUANTIDADE	VALOR UNITÁRIO	SUBTOTAL	QUANTIDADE	VALOR TRANSLADO	SUBTOTAL
DIREÇÃO	00	R\$ 400,00	R\$ 0,00	00	R\$ 100,00	R\$ 0,00
COLABORADORAS(ES)	00	R\$ 400,00	R\$ 0,00	00	R\$ 100,00	R\$ 0,00
FUNCIONÁRIAS(OS)	00	R\$ 400,00	R\$ 0,00	00	R\$ 100,00	R\$ 0,00
TOTAL DE DIÁRIAS COM PERNOITE			R\$ 0,00	TOTAL TRANSLADO		R\$ 0,00

EMPRESA DE TURISMO			
DESCRIÇÃO	PASSAGEM ÁREA	PASSAGEM RODOVIÁRIA	HOSPEDAGEM
DIREÇÃO	00	00	00
COLABORADORAS(ES)	00	00	00
FUNCIONÁRIAS(OS)	00	00	00
SUBTOTAL	R\$ 0,00	R\$ 0,00	R\$ 0,00
TOTAL DE EMPRESA DE TURISMO			R\$ 0,00

EMPRESA DE EVENTOS		
DESCRIÇÃO	VALOR	TOTAL
AUDITÓRIO	00	R\$ 0,00
LIBRAS	00	
AUDIO E VÍDEO	00	
OUTROS ITENS	00	

RESSARCIMENTO DE DESPESAS			
DESCRIÇÃO	QTIDADE DE PESSOAS	VALOR	SUBTOTAL
DIREÇÃO	00	00	R\$ 0,00
COLABORADORAS(ES)	00	00	R\$ 0,00
FUNCIONÁRIAS(OS)	00	00	R\$ 0,00
TOTAL DE RESSARCIMENTO DE DESPESAS			R\$ 0,00

HONORÁRIOS		
DESCRIÇÃO	QTIDADE	VALOR TOTAL
GRADUADAS/OS	00	R\$ 0,00
ESPECIALISTAS	00	R\$ 0,00
MESTRES	02	R\$ 386,70
DOUTORAS/ES	04	R\$ 883,36
TOTAL	06	R\$ 1.270,06

<b>VALOR TOTAL DO CENTRO DE CUSTO</b>	<b>R\$ 1.270,06</b>
---------------------------------------	---------------------

UNIDADE ADMINISTRATIVA		CENTRO DE CUSTO Nº
<b>SEDE ESTADUAL</b>		<b>01.03.002.007</b>
NOME COMPLETO DA PRESIDÊNCIA ESTADUAL OU COORDENAÇÃO DA SECCIONAL		
Nicole Barbosa de Araújo		
NOME COMPLETO DA/O RESPONSÁVEL PELO PROJETO		
Patricia Maria da Silva		
PERÍODO DE EXECUÇÃO	<b>2º Semestre</b>	

II – DADOS TECNICOS DO PROJETO			
TÍTULO DO PROJETO			
Atividades 20 de novembro			
IMPACTO ESPERADO			
Possibilitar a participação, composição e organização do "Comitê Assistentes Sociais no Combate ao Racismo do CRESS/SP" das atividades organizadas pelo Movimentos			
EIXO E DELIBERAÇÃO DE REFERÊNCIA		ATIVIDADE FINALÍSTICA E ADMINISTRATIVA E SEU OBJETIVO GERAL	
<b>Ética e Direitos Humanos</b>		DISCIPLINA / ÉTICA PROFISSIONAL: Zelar pela observância do Código de Ética Profissional, funcionando como Tribunal Regional de Ética Profissional, bem como aplicar as sanções previstas no Código de Ética Profissional com objetivo de disciplinar o exercício da profissão de Assistente Social no Estado de São Paulo.	
LEI / NORMA / INTERFACE COM OUTRO EIXO E DELIBERAÇÃO			
Lei nº 8662, de 07/06/1993, Código de Ética da/o Assistente Social / Eixo Ética e Direitos Humanos - Ação Consensuada Tema 08 (Comitê Assistentes Sociais no Combate ao Racismo), Tema 17 (Centralidade da Ética)			
PÚBLICO ESPERADO	TOTAL (100%)	Assistentes Sociais (70%)	Estudantes de Serviço Social (20%)
	40	28	08
MODALIDADE	Virtual (por motivo da pandemia)		Outros profissionais (10%)
			04
		ATIVIDADE EM PARCERIA COM A ESTADUAL E/OU COM OUTRA SECCIONAL?	<b>Não</b>
		SE SIM, QUAL(IS)	

### III – INFORMAÇÕES SOBRE OS CUSTOS DO PROJETO

DIÁRIA SEM PERNOITE						
DESCRIÇÃO	QUANTIDADE	VALOR UNITÁRIO	SUBTOTAL	QUANTIDADE	VALOR TRANSLADO	SUBTOTAL
DIREÇÃO	00	R\$ 200,00	R\$ 0,00	00	R\$ 100,00	R\$ 0,00
COLABORADORAS(ES)	00	R\$ 200,00	R\$ 0,00	00	R\$ 100,00	R\$ 0,00
FUNCIONÁRIAS(OS)	00	R\$ 200,00	R\$ 0,00	00	R\$ 100,00	R\$ 0,00
TOTAL DE DIÁRIAS SEM PERNOITE			R\$ 0,00	TOTAL TRANSLADO		R\$ 0,00

DIÁRIA COM PERNOITE						
DESCRIÇÃO	QUANTIDADE	VALOR UNITÁRIO	SUBTOTAL	QUANTIDADE	VALOR TRANSLADO	SUBTOTAL
DIREÇÃO	00	R\$ 400,00	R\$ 0,00	00	R\$ 100,00	R\$ 0,00
COLABORADORAS(ES)	00	R\$ 400,00	R\$ 0,00	00	R\$ 100,00	R\$ 0,00
FUNCIONÁRIAS(OS)	00	R\$ 400,00	R\$ 0,00	00	R\$ 100,00	R\$ 0,00
TOTAL DE DIÁRIAS COM PERNOITE			R\$ 0,00	TOTAL TRANSLADO		R\$ 0,00

EMPRESA DE TURISMO			
DESCRIÇÃO	PASSAGEM ÁREA	PASSAGEM RODOVIÁRIA	HOSPEDAGEM
DIREÇÃO	00	00	00
COLABORADORAS(ES)	00	00	00
FUNCIONÁRIAS(OS)	00	00	00
SUBTOTAL	R\$ 0,00	R\$ 0,00	R\$ 0,00
TOTAL DE EMPRESA DE TURISMO			R\$ 0,00

EMPRESA DE EVENTOS		
DESCRIÇÃO	VALOR	TOTAL
AUDITÓRIO	00	R\$ 0,00
LIBRAS	00	
AUDIO E VÍDEO	00	
OUTROS ITENS	00	

RESSARCIMENTO DE DESPESAS			
DESCRIÇÃO	QTIDADE DE PESSOAS	VALOR	SUBTOTAL
DIREÇÃO	00	00	R\$ 0,00
COLABORADORAS(ES)	00	00	R\$ 0,00
FUNCIONÁRIAS(OS)	00	00	R\$ 0,00
TOTAL DE RESSARCIMENTO DE DESPESAS			R\$ 0,00

HONORÁRIOS		
DESCRIÇÃO	QTIDADE	VALOR TOTAL
GRADUADAS/OS	01	R\$ 138,02
ESPECIALISTAS	01	R\$ 155,01
MESTRES	02	R\$ 386,70
DOUTORAS/ES	03	R\$ 662,52
TOTAL	07	R\$ 1.342,25

<b>VALOR TOTAL DO CENTRO DE CUSTO</b>	<b>R\$ 1.342,25</b>
---------------------------------------	---------------------

		PROJETO Nº	93
<b>I - IDENTIFICAÇÃO</b>			
UNIDADE ADMINISTRATIVA		CENTRO DE CUSTO Nº	
<b>SEDE ESTADUAL</b>		<b>01.03.002.008</b>	
NOME COMPLETO DA PRESIDÊNCIA ESTADUAL OU COORDENAÇÃO DA SECCIONAL			
Nicole Barbosa de Araujo			
NOME COMPLETO DA/O RESPONSÁVEL PELO PROJETO			
Pâmella Barbosa Galdino			
PERÍODO DE EXECUÇÃO	Reuniões Quadrimestrais (de Março a Novembro)		

<b>II – DADOS TECNICOS DO PROJETO</b>			
TÍTULO DO PROJETO			
Racismo e Luta Antipunitivista			
IMPACTO ESPERADO			
Dar continuidade as ações do Comitê Assistentes Sociais no Combate ao Racismo do CRESS/SP que possibilitem a discussão sobre o tema.			
EIXO E DELIBERAÇÃO DE REFERÊNCIA		ATIVIDADE FINALÍSTICA E ADMINISTRATIVA E SEU OBJETIVO GERAL	
<b>Ética e Direitos Humanos</b>		DISCIPLINA / ÉTICA PROFISSIONAL: Zelar pela observância do Código de Ética Profissional, funcionando como Tribunal Regional de Ética Profissional, bem como aplicar as sanções previstas no Código de Ética Profissional com objetivo de disciplinar o exercício da profissão de Assistente Social no Estado de São Paulo.	
LEI / NORMA / INTERFACE COM OUTRO EIXO E DELIBERAÇÃO			
Lei nº 8662, de 07/06/1993, Código de Ética da/o Assistente Social / Eixo Ética e Direitos Humanos - Ação Consensuada Tema 5 (Luta Antipunitivista), Tema 08 (Comitê Assistentes Sociais no Combate ao Racismo), Tema 17 (Centralidade da Ética)			
PÚBLICO ESPERADO	TOTAL (100%)	Assistentes Sociais (70%)	Estudantes de Serviço Social (20%)
	450	315	90
MODALIDADE	Virtual (por motivo da pandemia)		Outros profissionais (10%)
			45
MODALIDADE			ATIVIDADE EM PARCERIA COM A ESTADUAL E/OU COM OUTRA SECCIONAL?
			<b>Não</b>
SE SIM, QUAL(IS)			

### III – INFORMAÇÕES SOBRE OS CUSTOS DO PROJETO

<b>DIÁRIA SEM PERNOITE</b>						
DESCRIÇÃO	QUANTIDADE	VALOR UNITÁRIO	SUBTOTAL	QUANTIDADE	VALOR TRANSLADO	SUBTOTAL
DIREÇÃO	00	R\$ 200,00	R\$ 0,00	00	R\$ 100,00	R\$ 0,00
COLABORADORAS(ES)	00	R\$ 200,00	R\$ 0,00	00	R\$ 100,00	R\$ 0,00
FUNCIONÁRIAS(OS)	00	R\$ 200,00	R\$ 0,00	00	R\$ 100,00	R\$ 0,00
<b>TOTAL DE DIÁRIAS SEM PERNOITE</b>			<b>R\$ 0,00</b>	<b>TOTAL TRANSLADO</b>		<b>R\$ 0,00</b>

<b>DIÁRIA COM PERNOITE</b>						
DESCRIÇÃO	QUANTIDADE	VALOR UNITÁRIO	SUBTOTAL	QUANTIDADE	VALOR TRANSLADO	SUBTOTAL
DIREÇÃO	00	R\$ 400,00	R\$ 0,00	00	R\$ 100,00	R\$ 0,00
COLABORADORAS(ES)	00	R\$ 400,00	R\$ 0,00	00	R\$ 100,00	R\$ 0,00
FUNCIONÁRIAS(OS)	00	R\$ 400,00	R\$ 0,00	00	R\$ 100,00	R\$ 0,00
<b>TOTAL DE DIÁRIAS COM PERNOITE</b>			<b>R\$ 0,00</b>	<b>TOTAL TRANSLADO</b>		<b>R\$ 0,00</b>

<b>EMPRESA DE TURISMO</b>			
DESCRIÇÃO	PASSAGEM ÁREA	PASSAGEM RODOVIÁRIA	HOSPEDAGEM
DIREÇÃO	00	00	00
COLABORADORAS(ES)	00	00	00
FUNCIONÁRIAS(OS)	00	00	00
SUBTOTAL	R\$ 0,00	R\$ 0,00	R\$ 0,00
<b>TOTAL DE EMPRESA DE TURISMO</b>			<b>R\$ 0,00</b>

<b>EMPRESA DE EVENTOS</b>		
DESCRIÇÃO	VALOR	TOTAL
AUDITÓRIO	00	R\$ 0,00
LIBRAS	00	
AUDIO E VÍDEO	00	
OUTROS ITENS	00	

<b>RESSARCIMENTO DE DESPESAS</b>			
DESCRIÇÃO	QTIDADE DE PESSOAS	VALOR	SUBTOTAL
DIREÇÃO	00	00	R\$ 0,00
COLABORADORAS(ES)	00	00	R\$ 0,00
FUNCIONÁRIAS(OS)	00	00	R\$ 0,00
<b>TOTAL DE RESSARCIMENTO DE DESPESAS</b>			<b>R\$ 0,00</b>

<b>HONORÁRIOS</b>		
DESCRIÇÃO	QTIDADE	VALOR TOTAL
GRADUADAS/OS	00	R\$ 0,00
ESPECIALISTAS	00	R\$ 0,00
MESTRES	04	R\$ 773,40
DOUTORAS/ES	06	R\$ 1.325,04
<b>TOTAL</b>	<b>10</b>	<b>R\$ 2.098,44</b>

<b>VALOR TOTAL DO CENTRO DE CUSTO</b>	<b>R\$ 2.098,44</b>
---------------------------------------	---------------------

I - IDENTIFICAÇÃO	
UNIDADE ADMINISTRATIVA	CENTRO DE CUSTO Nº
<b>SEDE ESTADUAL</b>	<b>01.03.002.009</b>
NOME COMPLETO DA PRESIDÊNCIA ESTADUAL OU COORDENAÇÃO DA SECCIONAL	
Nicole Barbosa de Araújo	
NOME COMPLETO DA/O RESPONSÁVEL PELO PROJETO	
Erly Fernandes de Araújo	
PERÍODO DE EXECUÇÃO	Mensal (de janeiro a dezembro)

II – DADOS TECNICOS DO PROJETO			
TÍTULO DO PROJETO			
Memória e Luta do " Comitê Assistentes Sociais no Combate ao Racismo do CRESS/SP"			
IMPACTO ESPERADO			
Produção de material artístico e audiovisual sobre a memória e luta do Comitê Assistentes Sociais no Combate ao Racismo do CRESS SP , assim como femenegear mulheres			
EIXO E DELIBERAÇÃO DE REFERÊNCIA		ATIVIDADE FINALÍSTICA E ADMINISTRATIVA E SEU OBJETIVO GERAL	
<b>Ética e Direitos Humanos</b>		DISCIPLINA / ÉTICA PROFISSIONAL: Zelar pela observância do Código de Ética Profissional, funcionando como Tribunal Regional de Ética Profissional, bem como aplicar as sanções previstas no Código de Ética Profissional com objetivo de disciplinar o exercício da profissão de Assistente Social no Estado de São Paulo.	
LEI / NORMA / INTERFACE COM OUTRO EIXO E DELIBERAÇÃO			
Lei nº 8662, de 07/06/1993, Código de Ética da/o Assistente Social, Eixo Ética e Direitos Humanos - Ação Consensuada Tema 08 (Comitê Assistentes Sociais no Combate ao Racismo), Tema: 17. Centralidade da Ética			
PÚBLICO ESPERADO	TOTAL (100%)	Assistentes Sociais (70%)	Estudantes de Serviço Social (20%) Outros profissionais (10%)
	1000	700	200 100
MODALIDADE	Virtual		ATIVIDADE EM PARCERIA COM A ESTADUAL E/OU COM OUTRA SECCIONAL? SE SIM, QUAL(IS)
			Não

### III – INFORMAÇÕES SOBRE OS CUSTOS DO PROJETO

DIÁRIA SEM PERNOITE						
DESCRIÇÃO	QUANTIDADE	VALOR UNITÁRIO	SUBTOTAL	QUANTIDADE	VALOR TRANSLADO	SUBTOTAL
DIREÇÃO	00	R\$ 200,00	R\$ 0,00	00	R\$ 100,00	R\$ 0,00
COLABORADORAS(ES)	00	R\$ 200,00	R\$ 0,00	00	R\$ 100,00	R\$ 0,00
FUNCIONÁRIAS(OS)	00	R\$ 200,00	R\$ 0,00	00	R\$ 100,00	R\$ 0,00
TOTAL DE DIÁRIAS SEM PERNOITE			R\$ 0,00	TOTAL TRANSLADO		R\$ 0,00

DIÁRIA COM PERNOITE						
DESCRIÇÃO	QUANTIDADE	VALOR UNITÁRIO	SUBTOTAL	QUANTIDADE	VALOR TRANSLADO	SUBTOTAL
DIREÇÃO	00	R\$ 400,00	R\$ 0,00	00	R\$ 100,00	R\$ 0,00
COLABORADORAS(ES)	00	R\$ 400,00	R\$ 0,00	00	R\$ 100,00	R\$ 0,00
FUNCIONÁRIAS(OS)	00	R\$ 400,00	R\$ 0,00	00	R\$ 100,00	R\$ 0,00
TOTAL DE DIÁRIAS COM PERNOITE			R\$ 0,00	TOTAL TRANSLADO		R\$ 0,00

EMPRESA DE TURISMO			
DESCRIÇÃO	PASSAGEM ÁREA	PASSAGEM RODOVIÁRIA	HOSPEDAGEM
DIREÇÃO	00	00	00
COLABORADORAS(ES)	00	00	00
FUNCIONÁRIAS(OS)	00	00	00
SUBTOTAL	R\$ 0,00	R\$ 0,00	R\$ 0,00
TOTAL DE EMPRESA DE TURISMO			R\$ 0,00

EMPRESA DE EVENTOS		
DESCRIÇÃO	VALOR	TOTAL
AUDITÓRIO	00	R\$ 2.019,52
LIBRAS	00	
AUDIO E VÍDEO	00	
OUTROS ITENS	R\$ 2.019,52	

RESSARCIMENTO DE DESPESAS			
DESCRIÇÃO	QTIDADE DE PESSOAS	VALOR	SUBTOTAL
DIREÇÃO	00	00	R\$ 0,00
COLABORADORAS(ES)	00	00	R\$ 0,00
FUNCIONÁRIAS(OS)	00	00	R\$ 0,00
TOTAL DE RESSARCIMENTO DE DESPESAS			R\$ 0,00

HONORÁRIOS		
DESCRIÇÃO	QTIDADE	VALOR TOTAL
GRADUADAS/OS	00	R\$ 0,00
ESPECIALISTAS	00	R\$ 0,00
MESTRES	00	R\$ 0,00
DOUTORAS/ES	00	R\$ 0,00
TOTAL	00	R\$ 0,00

<b>VALOR TOTAL DO CENTRO DE CUSTO</b>	<b>R\$ 2.019,52</b>
---------------------------------------	---------------------

		PROJETO Nº	95
<b>I - IDENTIFICAÇÃO</b>			
UNIDADE ADMINISTRATIVA		CENTRO DE CUSTO Nº	
<b>SEDE ESTADUAL</b>		<b>01.03.002.010</b>	
NOME COMPLETO DA PRESIDÊNCIA ESTADUAL OU COORDENAÇÃO DA SECCIONAL			
NICOLE BARBOSA DE ARAUJO			
NOME COMPLETO DA/O RESPONSÁVEL PELO PROJETO			
FRANCILENE GOMES FERNANDES			
PERÍODO DE EXECUÇÃO	1º SEMESTRE DE 2021 (Abril)		

<b>II – DADOS TECNICOS DO PROJETO</b>			
TÍTULO DO PROJETO			
Seminário Estadual "Serviço Social e condição da infância, adolescência e juventude"			
IMPACTO ESPERADO			
Ofertar um espaço de debate "Serviço Social e condição da infância, adolescência e juventude, contemplando as condições de exploração e opressões (racismo, questão indígena, trabalho infantil, exploração sexual, homofobia, transfobia, capacitismo, violência de Estado.			
EIXO E DELIBERAÇÃO DE REFERÊNCIA		ATIVIDADE FINALÍSTICA E ADMINISTRATIVA E SEU OBJETIVO GERAL	
<b>Ética e Direitos Humanos</b>		DISCIPLINA / ÉTICA PROFISSIONAL: Zelar pela observância do Código de Ética Profissional, funcionando como Tribunal Regional de Ética Profissional, bem como aplicar as sanções previstas no Código de Ética Profissional com objetivo de disciplinar o exercício	
LEI / NORMA / INTERFACE COM OUTRO EIXO E DELIBERAÇÃO			
Código de Ética, Lei da Regulamentação da Profissão, Lei e normas do Conjunto CFESS/CRESS. Ação Consensuada nº. 18, com interface as ações consensuadas nº. 01 e 02 desse mesmo eixo.			
PÚBLICO ESPERADO	TOTAL (100%)	Assistentes Sociais (70%)	Estudantes de Serviço Social (20%) Outros profissionais (10%)
	500	350	100 50
MODALIDADE	Virtual (por motivo da pandemia)		ATIVIDADE EM PARCERIA COM A ESTADUAL E/OU COM OUTRA SECCIONAL? SE SIM, QUAL(IS)
			<b>Sim</b> SJC e SJRP

### III – INFORMAÇÕES SOBRE OS CUSTOS DO PROJETO

DIÁRIA SEM PERNOITE						
DESCRIÇÃO	QUANTIDADE	VALOR UNITÁRIO	SUBTOTAL	QUANTIDADE	VALOR TRANSLADO	SUBTOTAL
DIREÇÃO	00	R\$ 200,00	R\$ 0,00	00	R\$ 100,00	R\$ 0,00
COLABORADORAS(ES)	00	R\$ 200,00	R\$ 0,00	00	R\$ 100,00	R\$ 0,00
FUNCIONÁRIAS(OS)	00	R\$ 200,00	R\$ 0,00	00	R\$ 100,00	R\$ 0,00
TOTAL DE DIÁRIAS SEM PERNOITE			<b>R\$ 0,00</b>	TOTAL TRANSLADO		<b>R\$ 0,00</b>

DIÁRIA COM PERNOITE						
DESCRIÇÃO	QUANTIDADE	VALOR UNITÁRIO	SUBTOTAL	QUANTIDADE	VALOR TRANSLADO	SUBTOTAL
DIREÇÃO	00	R\$ 400,00	R\$ 0,00	00	R\$ 100,00	R\$ 0,00
COLABORADORAS(ES)	00	R\$ 400,00	R\$ 0,00	00	R\$ 100,00	R\$ 0,00
FUNCIONÁRIAS(OS)	00	R\$ 400,00	R\$ 0,00	00	R\$ 100,00	R\$ 0,00
TOTAL DE DIÁRIAS COM PERNOITE			<b>R\$ 0,00</b>	TOTAL TRANSLADO		<b>R\$ 0,00</b>

EMPRESA DE TURISMO			
DESCRIÇÃO	PASSAGEM ÁREA	PASSAGEM RODOVIÁRIA	HOSPEDAGEM
DIREÇÃO	00	00	00
COLABORADORAS(ES)	00	00	00
FUNCIONÁRIAS(OS)	00	00	00
SUBTOTAL	R\$ 0,00	R\$ 0,00	R\$ 0,00
TOTAL DE EMPRESA DE TURISMO			<b>R\$ 0,00</b>

EMPRESA DE EVENTOS		
DESCRIÇÃO	VALOR	TOTAL
AUDITÓRIO	00	R\$ 6.500,00
LIBRAS	R\$ 1.500,00	
AUDIO E VÍDEO	00	
OUTROS ITENS	R\$ 5.000,00	

RESSARCIMENTO DE DESPESAS			
DESCRIÇÃO	QTIDADE DE PESSOAS	VALOR	SUBTOTAL
DIREÇÃO	00	00	R\$ 0,00
COLABORADORAS(ES)	00	00	R\$ 0,00
FUNCIONÁRIAS(OS)	00	00	R\$ 0,00
TOTAL DE RESSARCIMENTO DE DESPESAS			<b>R\$ 0,00</b>

HONORÁRIOS		
DESCRIÇÃO	QTIDADE	VALOR TOTAL
GRADUADAS/OS	00	R\$ 0,00
ESPECIALISTAS	00	R\$ 0,00
MESTRES	00	R\$ 0,00
DOUTORAS/ES	12	R\$ 2.650,08
TOTAL	12	R\$ 2.650,08

<b>VALOR TOTAL DO CENTRO DE CUSTO</b>	<b>R\$ 9.150,08</b>
---------------------------------------	---------------------

I - IDENTIFICAÇÃO	
UNIDADE ADMINISTRATIVA	CENTRO DE CUSTO Nº
<b>SEDE ESTADUAL</b>	<b>01.03.002.011</b>
NOME COMPLETO DA PRESIDÊNCIA ESTADUAL OU COORDENAÇÃO DA SECCIONAL	
Nicole Barbosa de Araujo	
NOME COMPLETO DA/O RESPONSÁVEL PELO PROJETO	
Pammella Barbosa Galdino	
PERÍODO DE EXECUÇÃO	2021 (reuniões mensais - janeiro a dezembro)

II – DADOS TECNICOS DO PROJETO			
TÍTULO DO PROJETO			
Reuniões da Comissão Permanente de Ética			
IMPACTO ESPERADO			
Promoção de Debate e Encaminhamento de Pautas Referentes a Ética Profissional			
EIXO E DELIBERAÇÃO DE REFERÊNCIA		ATIVIDADE FINALÍSTICA E ADMINISTRATIVA E SEU OBJETIVO GERAL	
Ética e Direitos Humanos		DISCIPLINA / ÉTICA PROFISSIONAL: Zelar pela observância do Código de Ética Profissional, funcionando como Tribunal Regional de Ética Profissional, bem como aplicar as sanções previstas no Código de Ética Profissional com objetivo de disciplinar o exercício da profissão de Assistente Social no Estado de São Paulo.	
LEI / NORMA / INTERFACE COM OUTRO EIXO E DELIBERAÇÃO			
Regimento Interno do Conjunto CFESS/CRESS, Código Processual de Ética.			
PÚBLICO ESPERADO	TOTAL (100%)	Assistentes Sociais (70%)	Estudantes de Serviço Social (20%) Outros profissionais (10%)
	180	126	36 18
MODALIDADE	Virtual (por motivo da pandemia)		ATIVIDADE EM PARCERIA COM A ESTADUAL E/OU COM OUTRA SECCIONAL? SE SIM, QUAL(IS)
			Não

### III – INFORMAÇÕES SOBRE OS CUSTOS DO PROJETO

DIÁRIA SEM PERNOITE						
DESCRIÇÃO	QUANTIDADE	VALOR UNITÁRIO	SUBTOTAL	QUANTIDADE	VALOR TRANSLADO	SUBTOTAL
DIREÇÃO	00	R\$ 200,00	R\$ 0,00	00	R\$ 100,00	R\$ 0,00
COLABORADORAS(ES)	00	R\$ 200,00	R\$ 0,00	00	R\$ 100,00	R\$ 0,00
FUNCIONÁRIAS(OS)	00	R\$ 200,00	R\$ 0,00	00	R\$ 100,00	R\$ 0,00
TOTAL DE DIÁRIAS SEM PERNOITE			R\$ 0,00	TOTAL TRANSLADO		R\$ 0,00

DIÁRIA COM PERNOITE						
DESCRIÇÃO	QUANTIDADE	VALOR UNITÁRIO	SUBTOTAL	QUANTIDADE	VALOR TRANSLADO	SUBTOTAL
DIREÇÃO	00	R\$ 400,00	R\$ 0,00	00	R\$ 100,00	R\$ 0,00
COLABORADORAS(ES)	00	R\$ 400,00	R\$ 0,00	00	R\$ 100,00	R\$ 0,00
FUNCIONÁRIAS(OS)	00	R\$ 400,00	R\$ 0,00	00	R\$ 100,00	R\$ 0,00
TOTAL DE DIÁRIAS COM PERNOITE			R\$ 0,00	TOTAL TRANSLADO		R\$ 0,00

EMPRESA DE TURISMO			
DESCRIÇÃO	PASSAGEM ÁREA	PASSAGEM RODOVIÁRIA	HOSPEDAGEM
DIREÇÃO	00	00	00
COLABORADORAS(ES)	00	00	00
FUNCIONÁRIAS(OS)	00	00	00
SUBTOTAL	R\$ 0,00	R\$ 0,00	R\$ 0,00
TOTAL DE EMPRESA DE TURISMO			R\$ 0,00

EMPRESA DE EVENTOS		
DESCRIÇÃO	VALOR	TOTAL
AUDITÓRIO	00	R\$ 0,00
LIBRAS	00	
AUDIO E VÍDEO	00	
OUTROS ITENS	00	

RESSARCIMENTO DE DESPESAS			
DESCRIÇÃO	QTIDADE DE PESSOAS	VALOR	SUBTOTAL
DIREÇÃO	00	00	R\$ 0,00
COLABORADORAS(ES)	00	00	R\$ 0,00
FUNCIONÁRIAS(OS)	00	00	R\$ 0,00
TOTAL DE RESSARCIMENTO DE DESPESAS			R\$ 0,00

HONORÁRIOS		
DESCRIÇÃO	QTIDADE	VALOR TOTAL
GRADUADAS/OS	00	R\$ 0,00
ESPECIALISTAS	00	R\$ 0,00
MESTRES	00	R\$ 0,00
DOUTORAS/ES	00	R\$ 0,00
TOTAL	00	R\$ 0,00

<b>VALOR TOTAL DO CENTRO DE CUSTO</b>	<b>R\$ 0,00</b>
---------------------------------------	-----------------



		PROJETO Nº	97
<b>I - IDENTIFICAÇÃO</b>			
UNIDADE ADMINISTRATIVA		CENTRO DE CUSTO Nº	
<b>SEDE ESTADUAL</b>		<b>01.03.002.012</b>	
NOME COMPLETO DA PRESIDÊNCIA ESTADUAL OU COORDENAÇÃO DA SECCIONAL			
Nicole Barbosa de Araujo			
NOME COMPLETO DA/O RESPONSÁVEL PELO PROJETO			
Thiago Estevão Ramos			
PERÍODO DE EXECUÇÃO	1º semestre/2021		

<b>II – DADOS TECNICOS DO PROJETO</b>			
TÍTULO DO PROJETO			
Capacitação das Comissões de Instrução Processual Ética			
IMPACTO ESPERADO			
Promoção de Capacitação Formativa de Profissionais de Base que irão compor as Comissões de Instrução dos Processos Éticos no âmbito no CRESS/SP.			
EIXO E DELIBERAÇÃO DE REFERÊNCIA		ATIVIDADE FINALÍSTICA E ADMINISTRATIVA E SEU OBJETIVO GERAL	
<b>Ética e Direitos Humanos</b>		DISCIPLINA / ÉTICA PROFISSIONAL: Zelar pela observância do Código de Ética Profissional, funcionando como Tribunal Regional de Ética Profissional, bem como aplicar as sanções previstas no Código de Ética Profissional com objetivo de disciplinar o exercício da profissão de Assistente Social no Estado de São Paulo.	
LEI / NORMA / INTERFACE COM OUTRO EIXO E DELIBERAÇÃO			
Regimento Interno do Conjunto CFESS/CRESS			
PÚBLICO ESPERADO	TOTAL (100%)	Assistentes Sociais (70%)	Estudantes de Serviço Social (20%) Outros profissionais (10%)
	120	84	24 12
MODALIDADE	Virtual (por motivo da pandemia)		ATIVIDADE EM PARCERIA COM A ESTADUAL E/OU COM OUTRA SECCIONAL?
			SE SIM, QUAL(IS)

### III – INFORMAÇÕES SOBRE OS CUSTOS DO PROJETO

<b>DIÁRIA SEM PERNOITE</b>						
DESCRIÇÃO	QUANTIDADE	VALOR UNITÁRIO	SUBTOTAL	QUANTIDADE	VALOR TRANSLADO	SUBTOTAL
DIREÇÃO	00	R\$ 200,00	R\$ 0,00	00	R\$ 100,00	R\$ 0,00
COLABORADORAS(ES)	00	R\$ 200,00	R\$ 0,00	00	R\$ 100,00	R\$ 0,00
FUNCIONÁRIAS(OS)	00	R\$ 200,00	R\$ 0,00	00	R\$ 100,00	R\$ 0,00
TOTAL DE DIÁRIAS SEM PERNOITE			R\$ 0,00	TOTAL TRANSLADO		R\$ 0,00

<b>DIÁRIA COM PERNOITE</b>						
DESCRIÇÃO	QUANTIDADE	VALOR UNITÁRIO	SUBTOTAL	QUANTIDADE	VALOR TRANSLADO	SUBTOTAL
DIREÇÃO	00	R\$ 400,00	R\$ 0,00	00	R\$ 100,00	R\$ 0,00
COLABORADORAS(ES)	00	R\$ 400,00	R\$ 0,00	00	R\$ 100,00	R\$ 0,00
FUNCIONÁRIAS(OS)	00	R\$ 400,00	R\$ 0,00	00	R\$ 100,00	R\$ 0,00
TOTAL DE DIÁRIAS COM PERNOITE			R\$ 0,00	TOTAL TRANSLADO		R\$ 0,00

<b>EMPRESA DE TURISMO</b>			
DESCRIÇÃO	PASSAGEM ÁREA	PASSAGEM RODOVIÁRIA	HOSPEDAGEM
DIREÇÃO	00	00	00
COLABORADORAS(ES)	00	00	00
FUNCIONÁRIAS(OS)	00	00	00
SUBTOTAL	R\$ 0,00	R\$ 0,00	R\$ 0,00
TOTAL DE EMPRESA DE TURISMO			R\$ 0,00

<b>EMPRESA DE EVENTOS</b>		
DESCRIÇÃO	VALOR	TOTAL
AUDITÓRIO	00	R\$ 0,00
LIBRAS	00	
AUDIO E VÍDEO	00	
OUTROS ITENS	00	

<b>RESSARCIMENTO DE DESPESAS</b>			
DESCRIÇÃO	QTIDADE DE PESSOAS	VALOR	SUBTOTAL
DIREÇÃO	00	00	R\$ 0,00
COLABORADORAS(ES)	00	00	R\$ 0,00
FUNCIONÁRIAS(OS)	00	00	R\$ 0,00
TOTAL DE RESSARCIMENTO DE DESPESAS			R\$ 0,00

<b>HONORÁRIOS</b>		
DESCRIÇÃO	QTIDADE	VALOR TOTAL
GRADUADAS/OS	00	R\$ 0,00
ESPECIALISTAS	00	R\$ 0,00
MESTRES	05	R\$ 966,75
DOUTORAS/ES	05	R\$ 1.104,20
TOTAL	10	R\$ 2.070,95

<b>VALOR TOTAL DO CENTRO DE CUSTO</b>	<b>R\$ 2.070,95</b>
---------------------------------------	---------------------

I - IDENTIFICAÇÃO	
UNIDADE ADMINISTRATIVA	CENTRO DE CUSTO Nº
<b>SEDE ESTADUAL</b>	<b>01.03.002.013</b>
NOME COMPLETO DA PRESIDÊNCIA ESTADUAL OU COORDENAÇÃO DA SECCIONAL	
Nicole Barbosa de Araujo	
NOME COMPLETO DA/O RESPONSÁVEL PELO PROJETO	
Ana Léa Martins Lobo	
PERÍODO DE EXECUÇÃO	1º semestre/2021 (reuniões mensais de janeiro a julho)

II – DADOS TECNICOS DO PROJETO			
TÍTULO DO PROJETO			
GT Digitalização de Processos Éticos			
IMPACTO ESPERADO			
Promover o estabelecimento de fluxos para digitalização dos processos éticos.			
EIXO E DELIBERAÇÃO DE REFERÊNCIA		ATIVIDADE FINALÍSTICA E ADMINISTRATIVA E SEU OBJETIVO GERAL	
<b>Ética e Direitos Humanos</b>		DISCIPLINA / ÉTICA PROFISSIONAL: Zelar pela observância do Código de Ética Profissional, funcionando como Tribunal Regional de Ética Profissional, bem como aplicar as sanções previstas no Código de Ética Profissional com objetivo de disciplinar o exercício da profissão de Assistente Social no Estado de São Paulo.	
LEI / NORMA / INTERFACE COM OUTRO EIXO E DELIBERAÇÃO			
Ação concensuada 13			
PÚBLICO ESPERADO	TOTAL (100%)	Assistentes Sociais (70%)	Estudantes de Serviço Social (20%) Outros profissionais (10%)
	30	21	06 03
MODALIDADE	Virtual (por motivo da pandemia)		ATIVIDADE EM PARCERIA COM A ESTADUAL E/OU COM OUTRA SECCIONAL? SE SIM, QUAL(IS)
			Sim

### III – INFORMAÇÕES SOBRE OS CUSTOS DO PROJETO

DIÁRIA SEM PERNOITE						
DESCRIÇÃO	QUANTIDADE	VALOR UNITÁRIO	SUBTOTAL	QUANTIDADE	VALOR TRANSLADO	SUBTOTAL
DIREÇÃO	00	R\$ 200,00	R\$ 0,00	00	R\$ 100,00	R\$ 0,00
COLABORADORAS(ES)	00	R\$ 200,00	R\$ 0,00	00	R\$ 100,00	R\$ 0,00
FUNCIONÁRIAS(OS)	00	R\$ 200,00	R\$ 0,00	00	R\$ 100,00	R\$ 0,00
TOTAL DE DIÁRIAS SEM PERNOITE			R\$ 0,00	TOTAL TRANSLADO		R\$ 0,00

DIÁRIA COM PERNOITE						
DESCRIÇÃO	QUANTIDADE	VALOR UNITÁRIO	SUBTOTAL	QUANTIDADE	VALOR TRANSLADO	SUBTOTAL
DIREÇÃO	00	R\$ 400,00	R\$ 0,00	00	R\$ 100,00	R\$ 0,00
COLABORADORAS(ES)	00	R\$ 400,00	R\$ 0,00	00	R\$ 100,00	R\$ 0,00
FUNCIONÁRIAS(OS)	00	R\$ 400,00	R\$ 0,00	00	R\$ 100,00	R\$ 0,00
TOTAL DE DIÁRIAS COM PERNOITE			R\$ 0,00	TOTAL TRANSLADO		R\$ 0,00

EMPRESA DE TURISMO			
DESCRIÇÃO	PASSAGEM ÁREA	PASSAGEM RODOVIÁRIA	HOSPEDAGEM
DIREÇÃO	00	00	00
COLABORADORAS(ES)	00	00	00
FUNCIONÁRIAS(OS)	00	00	00
SUBTOTAL	R\$ 0,00	R\$ 0,00	R\$ 0,00
TOTAL DE EMPRESA DE TURISMO			R\$ 0,00

EMPRESA DE EVENTOS		
DESCRIÇÃO	VALOR	TOTAL
AUDITÓRIO	00	R\$ 0,00
LIBRAS	00	
AUDIO E VÍDEO	00	
OUTROS ITENS	00	

RESSARCIMENTO DE DESPESAS			
DESCRIÇÃO	QTIDADE DE PESSOAS	VALOR	SUBTOTAL
DIREÇÃO	00	00	R\$ 0,00
COLABORADORAS(ES)	00	00	R\$ 0,00
FUNCIONÁRIAS(OS)	00	00	R\$ 0,00
TOTAL DE RESSARCIMENTO DE DESPESAS			R\$ 0,00

HONORÁRIOS		
DESCRIÇÃO	QTIDADE	VALOR TOTAL
GRADUADAS/OS	00	R\$ 0,00
ESPECIALISTAS	00	R\$ 0,00
MESTRES	00	R\$ 0,00
DOUTORAS/ES	00	R\$ 0,00
TOTAL	00	R\$ 0,00

<b>VALOR TOTAL DO CENTRO DE CUSTO</b>	<b>R\$ 0,00</b>
---------------------------------------	-----------------

UNIDADE ADMINISTRATIVA		CENTRO DE CUSTO Nº
<b>SEDE ESTADUAL</b>		<b>01.03.002.014</b>
NOME COMPLETO DA PRESIDÊNCIA ESTADUAL OU COORDENAÇÃO DA SECCIONAL		
Nicole Barbosa de Araujo		
NOME COMPLETO DA/O RESPONSÁVEL PELO PROJETO		
Anne Oliveira Silva		
PERÍODO DE EXECUÇÃO	2021 (reuniões bimestrais a partir de fevereiro)	

II – DADOS TECNICOS DO PROJETO			
TÍTULO DO PROJETO			
GT Processo Disciplinar			
IMPACTO ESPERADO			
Aprofundar Estudos sobre o Processo Disciplinar.			
EIXO E DELIBERAÇÃO DE REFERÊNCIA		ATIVIDADE FINALÍSTICA E ADMINISTRATIVA E SEU OBJETIVO GERAL	
<b>Ética e Direitos Humanos</b>		DISCIPLINA / ÉTICA PROFISSIONAL: Zelar pela observância do Código de Ética Profissional, funcionando como Tribunal Regional de Ética Profissional, bem como aplicar as sanções previstas no Código de Ética Profissional com objetivo de disciplinar o exercício da profissão de Assistente Social no Estado de São Paulo.	
LEI / NORMA / INTERFACE COM OUTRO EIXO E DELIBERAÇÃO			
Deliberação Tema 13.			
PÚBLICO ESPERADO	TOTAL (100%)	Assistentes Sociais (70%)	Estudantes de Serviço Social (20%) Outros profissionais (10%)
	30	21	06 03
MODALIDADE	Virtual (por motivo da pandemia)		ATIVIDADE EM PARCERIA COM A ESTADUAL E/OU COM OUTRA SECCIONAL?
			SE SIM, QUAL(IS)

### III – INFORMAÇÕES SOBRE OS CUSTOS DO PROJETO

DIÁRIA SEM PERNOITE						
DESCRIÇÃO	QUANTIDADE	VALOR UNITÁRIO	SUBTOTAL	QUANTIDADE	VALOR TRANSLADO	SUBTOTAL
DIREÇÃO	00	R\$ 200,00	R\$ 0,00	00	R\$ 100,00	R\$ 0,00
COLABORADORAS(ES)	00	R\$ 200,00	R\$ 0,00	00	R\$ 100,00	R\$ 0,00
FUNCIONÁRIAS(OS)	00	R\$ 200,00	R\$ 0,00	00	R\$ 100,00	R\$ 0,00
TOTAL DE DIÁRIAS SEM PERNOITE			R\$ 0,00	TOTAL TRANSLADO		R\$ 0,00

DIÁRIA COM PERNOITE						
DESCRIÇÃO	QUANTIDADE	VALOR UNITÁRIO	SUBTOTAL	QUANTIDADE	VALOR TRANSLADO	SUBTOTAL
DIREÇÃO	00	R\$ 400,00	R\$ 0,00	00	R\$ 100,00	R\$ 0,00
COLABORADORAS(ES)	00	R\$ 400,00	R\$ 0,00	00	R\$ 100,00	R\$ 0,00
FUNCIONÁRIAS(OS)	00	R\$ 400,00	R\$ 0,00	00	R\$ 100,00	R\$ 0,00
TOTAL DE DIÁRIAS COM PERNOITE			R\$ 0,00	TOTAL TRANSLADO		R\$ 0,00

EMPRESA DE TURISMO			
DESCRIÇÃO	PASSAGEM ÁREA	PASSAGEM RODOVIÁRIA	HOSPEDAGEM
DIREÇÃO	00	00	00
COLABORADORAS(ES)	00	00	00
FUNCIONÁRIAS(OS)	00	00	00
SUBTOTAL	R\$ 0,00	R\$ 0,00	R\$ 0,00
TOTAL DE EMPRESA DE TURISMO			R\$ 0,00

EMPRESA DE EVENTOS		
DESCRIÇÃO	VALOR	TOTAL
AUDITÓRIO	00	R\$ 0,00
LIBRAS	00	
AUDIO E VÍDEO	00	
OUTROS ITENS	00	

RESSARCIMENTO DE DESPESAS			
DESCRIÇÃO	QTIDADE DE PESSOAS	VALOR	SUBTOTAL
DIREÇÃO	00	00	R\$ 0,00
COLABORADORAS(ES)	00	00	R\$ 0,00
FUNCIONÁRIAS(OS)	00	00	R\$ 0,00
TOTAL DE RESSARCIMENTO DE DESPESAS			R\$ 0,00

HONORÁRIOS		
DESCRIÇÃO	QTIDADE	VALOR TOTAL
GRADUADAS/OS	00	R\$ 0,00
ESPECIALISTAS	00	R\$ 0,00
MESTRES	00	R\$ 0,00
DOUTORAS/ES	00	R\$ 0,00
TOTAL	00	R\$ 0,00

<b>VALOR TOTAL DO CENTRO DE CUSTO</b>	<b>R\$ 0,00</b>
---------------------------------------	-----------------

I - IDENTIFICAÇÃO	
UNIDADE ADMINISTRATIVA	CENTRO DE CUSTO Nº
<b>SEDE ESTADUAL</b>	<b>01.03.002.015</b>
NOME COMPLETO DA PRESIDÊNCIA ESTADUAL OU COORDENAÇÃO DA SECCIONAL	
Nicole Barbosa de Araujo	
NOME COMPLETO DA/O RESPONSÁVEL PELO PROJETO	
Camila Gibin Melo	
PERÍODO DE EXECUÇÃO	2021 (mensal a partir de fevereiro a dezembro)

II – DADOS TECNICOS DO PROJETO			
TÍTULO DO PROJETO			
Julgamentos Éticos			
IMPACTO ESPERADO			
Realização de Julgamentos Éticos.			
EIXO E DELIBERAÇÃO DE REFERÊNCIA		ATIVIDADE FINALÍSTICA E ADMINISTRATIVA E SEU OBJETIVO GERAL	
<b>Ética e Direitos Humanos</b>		DISCIPLINA / ÉTICA PROFISSIONAL: Zelar pela observância do Código de Ética Profissional, funcionando como Tribunal Regional de Ética Profissional, bem como aplicar as sanções previstas no Código de Ética Profissional com objetivo de disciplinar o exercício da profissão de Assistente Social no Estado de São Paulo.	
LEI / NORMA / INTERFACE COM OUTRO EIXO E DELIBERAÇÃO			
Regimento Interno do Conjunto CFESS/CRESS, Código Processual de Ética.			
PÚBLICO ESPERADO	TOTAL (100%)	Assistentes Sociais (70%)	Estudantes de Serviço Social (20%) Outros profissionais (10%)
	121	85	24 12
MODALIDADE	Virtual (por motivo da pandemia)		ATIVIDADE EM PARCERIA COM A ESTADUAL E/OU COM OUTRA SECCIONAL? SE SIM, QUAL(IS)
			Não

### III – INFORMAÇÕES SOBRE OS CUSTOS DO PROJETO

DIÁRIA SEM PERNOITE						
DESCRIÇÃO	QUANTIDADE	VALOR UNITÁRIO	SUBTOTAL	QUANTIDADE	VALOR TRANSLADO	SUBTOTAL
DIREÇÃO	00	R\$ 200,00	R\$ 0,00	00	R\$ 100,00	R\$ 0,00
COLABORADORAS(ES)	00	R\$ 200,00	R\$ 0,00	00	R\$ 100,00	R\$ 0,00
FUNCIONÁRIAS(OS)	00	R\$ 200,00	R\$ 0,00	00	R\$ 100,00	R\$ 0,00
TOTAL DE DIÁRIAS SEM PERNOITE			R\$ 0,00	TOTAL TRANSLADO		R\$ 0,00

DIÁRIA COM PERNOITE						
DESCRIÇÃO	QUANTIDADE	VALOR UNITÁRIO	SUBTOTAL	QUANTIDADE	VALOR TRANSLADO	SUBTOTAL
DIREÇÃO	00	R\$ 400,00	R\$ 0,00	00	R\$ 100,00	R\$ 0,00
COLABORADORAS(ES)	00	R\$ 400,00	R\$ 0,00	00	R\$ 100,00	R\$ 0,00
FUNCIONÁRIAS(OS)	00	R\$ 400,00	R\$ 0,00	00	R\$ 100,00	R\$ 0,00
TOTAL DE DIÁRIAS COM PERNOITE			R\$ 0,00	TOTAL TRANSLADO		R\$ 0,00

EMPRESA DE TURISMO			
DESCRIÇÃO	PASSAGEM ÁREA	PASSAGEM RODOVIÁRIA	HOSPEDAGEM
DIREÇÃO	00	00	00
COLABORADORAS(ES)	00	00	00
FUNCIONÁRIAS(OS)	00	00	00
SUBTOTAL	R\$ 0,00	R\$ 0,00	R\$ 0,00
TOTAL DE EMPRESA DE TURISMO			R\$ 0,00

EMPRESA DE EVENTOS		
DESCRIÇÃO	VALOR	TOTAL
AUDITÓRIO	00	R\$ 0,00
LIBRAS	00	
AUDIO E VÍDEO	00	
OUTROS ITENS	00	

RESSARCIMENTO DE DESPESAS			
DESCRIÇÃO	QTIDADE DE PESSOAS	VALOR	SUBTOTAL
DIREÇÃO	00	00	R\$ 0,00
COLABORADORAS(ES)	00	00	R\$ 0,00
FUNCIONÁRIAS(OS)	00	00	R\$ 0,00
TOTAL DE RESSARCIMENTO DE DESPESAS			R\$ 0,00

HONORÁRIOS		
DESCRIÇÃO	QTIDADE	VALOR TOTAL
GRADUADAS/OS	00	R\$ 0,00
ESPECIALISTAS	00	R\$ 0,00
MESTRES	00	R\$ 0,00
DOUTORAS/ES	00	R\$ 0,00
TOTAL	00	R\$ 0,00

<b>VALOR TOTAL DO CENTRO DE CUSTO</b>	<b>R\$ 0,00</b>
---------------------------------------	-----------------

PROJETO Nº 101

I - IDENTIFICAÇÃO	
UNIDADE ADMINISTRATIVA	CENTRO DE CUSTO Nº
<b>ABCDMRR</b>	<b>01.03.002.016</b>
NOME COMPLETO DA PRESIDÊNCIA ESTADUAL OU COORDENAÇÃO DA SECCIONAL	
Cleverson Gonçalves de Oliveira	
NOME COMPLETO DA/O RESPONSÁVEL PELO PROJETO	
Laizi Marques Santos Sousa	
PERÍODO DE EXECUÇÃO	<b>Segundo Semestre</b>

II – DADOS TECNICOS DO PROJETO	
TÍTULO DO PROJETO	
Seminário Regional : Assistentes Sociais na luta pelos direitos da População em Situação de Rua na região do ABCDMRR	
IMPACTO ESPERADO	
Refletir sobre os retrocessos ocorridos nas políticas sociais e seus impactos no cotidiano profissional do Assistente Social que atuam com atendimento a população em situação de rua .	
EIXO E DELIBERAÇÃO DE REFERÊNCIA	ATIVIDADE FINALÍSTICA E ADMINISTRATIVA E SEU OBJETIVO GERAL
<b>Ética e Direitos Humanos</b>	ORIENTAÇÃO E FISCALIZAÇÃO PROFISSIONAL: Orientar, defender e fiscalizar o exercício profissional de assistentes sociais, contribuindo para o fortalecimento do Serviço Social nos espaços sócio ocupacionais e consequente melhoria na qualidade dos serviços prestados à sociedade em geral no estado de São Paulo.
LEI / NORMA / INTERFACE COM OUTRO EIXO E DELIBERAÇÃO	
Resolução CRESS 042/2017 - Dispõe sobre a regulamentação da formação, composição, atribuição e abrangência da Comissão de Trabalho Profissional de Orientação Política (CTPOP); Código de Ética do Assistente Social Lei 8662/93; Código Processual de Ética Resolução 660/2013; Resolução CFESS nº 590.2010 que trata do exercício ilegal da profissão; Resoluções do CFESS que disciplinam variados aspectos; SUAS ; DECRETO Nº 7.053 DE 23 DE DEZEMBRO DE 2009; Estatuto da Cidade - Lei no 10.257/01.	
PÚBLICO ESPERADO	TOTAL (100%) <b>25</b>
	Assistentes Sociais (70%) <b>18</b>
	Estudantes de Serviço Social (20%) <b>05</b>
	Outros profissionais (10%) <b>03</b>
MODALIDADE	<b>Virtual (por motivo da pandemia)</b>
	ATIVIDADE EM PARCERIA COM A ESTADUAL E/OU COM OUTRA SECCIONAL? <b>Não</b>
	SE SIM, QUAL(IS)

### III – INFORMAÇÕES SOBRE OS CUSTOS DO PROJETO

DIÁRIA SEM PERNOITE						
DESCRIÇÃO	QUANTIDADE	VALOR UNITÁRIO	SUBTOTAL	QUANTIDADE	VALOR TRANSLADO	SUBTOTAL
DIREÇÃO	<b>00</b>	R\$ 200,00	<b>R\$ 0,00</b>	<b>00</b>	R\$ 100,00	<b>R\$ 0,00</b>
COLABORADORAS(ES)	<b>00</b>	R\$ 200,00	<b>R\$ 0,00</b>	<b>00</b>	R\$ 100,00	<b>R\$ 0,00</b>
FUNCIONÁRIAS(OS)	<b>00</b>	R\$ 200,00	<b>R\$ 0,00</b>	<b>00</b>	R\$ 100,00	<b>R\$ 0,00</b>
TOTAL DE DIÁRIAS SEM PERNOITE			<b>R\$ 0,00</b>	TOTAL TRANSLADO		<b>R\$ 0,00</b>

DIÁRIA COM PERNOITE						
DESCRIÇÃO	QUANTIDADE	VALOR UNITÁRIO	SUBTOTAL	QUANTIDADE	VALOR TRANSLADO	SUBTOTAL
DIREÇÃO	<b>00</b>	R\$ 400,00	<b>R\$ 0,00</b>	<b>00</b>	R\$ 100,00	<b>R\$ 0,00</b>
COLABORADORAS(ES)	<b>00</b>	R\$ 400,00	<b>R\$ 0,00</b>	<b>00</b>	R\$ 100,00	<b>R\$ 0,00</b>
FUNCIONÁRIAS(OS)	<b>00</b>	R\$ 400,00	<b>R\$ 0,00</b>	<b>00</b>	R\$ 100,00	<b>R\$ 0,00</b>
TOTAL DE DIÁRIAS COM PERNOITE			<b>R\$ 0,00</b>	TOTAL TRANSLADO		<b>R\$ 0,00</b>

EMPRESA DE TURISMO			
DESCRIÇÃO	PASSAGEM ÁREA	PASSAGEM RODOVIÁRIA	HOSPEDAGEM
DIREÇÃO	<b>R\$ 0,00</b>	<b>R\$ 0,00</b>	<b>R\$ 0,00</b>
COLABORADORAS(ES)	<b>R\$ 0,00</b>	<b>R\$ 0,00</b>	<b>R\$ 0,00</b>
FUNCIONÁRIAS(OS)	<b>R\$ 0,00</b>	<b>R\$ 0,00</b>	<b>R\$ 0,00</b>
SUBTOTAL	<b>R\$ 0,00</b>	<b>R\$ 0,00</b>	<b>R\$ 0,00</b>
TOTAL DE EMPRESA DE TURISMO			<b>R\$ 0,00</b>

EMPRESA DE EVENTOS		
DESCRIÇÃO	VALOR	TOTAL
AUDITÓRIO	<b>R\$ 0,00</b>	<b>R\$ 0,00</b>
LIBRAS	<b>R\$ 0,00</b>	
AUDIO E VÍDEO	<b>R\$ 0,00</b>	
OUTROS ITENS	<b>R\$ 0,00</b>	

RESSARCIMENTO DE DESPESAS			
DESCRIÇÃO	QTIDADE DE PESSOAS	VALOR	SUBTOTAL
DIREÇÃO	<b>00</b>	<b>R\$ 0,00</b>	<b>R\$ 0,00</b>
COLABORADORAS(ES)	<b>00</b>	<b>R\$ 0,00</b>	<b>R\$ 0,00</b>
FUNCIONÁRIAS(OS)	<b>00</b>	<b>R\$ 0,00</b>	<b>R\$ 0,00</b>
TOTAL DE RESSARCIMENTO DE DESPESAS			<b>R\$ 0,00</b>

HONORÁRIOS		
DESCRIÇÃO	QTIDADE	VALOR TOTAL
GRADUADAS/OS	<b>02</b>	<b>R\$ 276,04</b>
ESPECIALISTAS	<b>00</b>	<b>R\$ 0,00</b>
MESTRES	<b>00</b>	<b>R\$ 0,00</b>
DOCTORAS/ES	<b>02</b>	<b>R\$ 441,68</b>
TOTAL	<b>04</b>	<b>R\$ 717,72</b>

**VALOR TOTAL DO CENTRO DE CUSTO R\$ 717,72**

I - IDENTIFICAÇÃO	
UNIDADE ADMINISTRATIVA	CENTRO DE CUSTO Nº
<b>MARÍLIA</b>	<b>01.03.002.017</b>
NOME COMPLETO DA PRESIDÊNCIA ESTADUAL OU COORDENAÇÃO DA SECCIONAL	
Neide Brito de Moura Leati	
NOME COMPLETO DA/O RESPONSÁVEL PELO PROJETO	
Luciane Jaqueline de Oliveira	
PERÍODO DE EXECUÇÃO	out/21

II – DADOS TECNICOS DO PROJETO			
TÍTULO DO PROJETO			
O Serviço Social na garantia dos direitos da Pessoa com Deficiência			
IMPACTO ESPERADO			
Construir com a categoria profissional, reflexões sobre a atuação do/a Assistente Social na defesa e na garantia dos direitos das Pessoas com Deficiência frente as demandas			
EIXO E DELIBERAÇÃO DE REFERÊNCIA		ATIVIDADE FINALÍSTICA E ADMINISTRATIVA E SEU OBJETIVO GERAL	
<b>Ética e Direitos Humanos</b>		ORIENTAÇÃO E FISCALIZAÇÃO PROFISSIONAL: Orientar, defender e fiscalizar o exercício profissional de assistentes sociais, contribuindo para o fortalecimento do Serviço Social nos espaços sócio ocupacionais e consequente melhoria na qualidade dos serviços prestados à sociedade em geral no estado de São Paulo.	
LEI / NORMA / INTERFACE COM OUTRO EIXO E DELIBERAÇÃO			
Convenção ONU 2007 sobre os direitos da Pessoa com Deficiência, Estatuto da Criança e do Adolescente, Lei 13.146/2015 (LBI também chamada de Estatuto da Pessoa com Deficiência) e as demais legislações vigentes.			
PÚBLICO ESPERADO	TOTAL (100%)	Assistentes Sociais (70%)	Estudantes de Serviço Social (20%) Outros profissionais (10%)
	80	56	16 08
MODALIDADE	Virtual (por motivo da pandemia)		ATIVIDADE EM PARCERIA COM A ESTADUAL E/OU COM OUTRA SECCIONAL? SE SIM, QUAL(IS)
			Não

### III – INFORMAÇÕES SOBRE OS CUSTOS DO PROJETO

DIÁRIA SEM PERNOITE						
DESCRIÇÃO	QUANTIDADE	VALOR UNITÁRIO	SUBTOTAL	QUANTIDADE	VALOR TRANSLADO	SUBTOTAL
DIREÇÃO	00	R\$ 200,00	R\$ 0,00	00	R\$ 100,00	R\$ 0,00
COLABORADORAS(ES)	00	R\$ 200,00	R\$ 0,00	00	R\$ 100,00	R\$ 0,00
FUNCIONÁRIAS(OS)	00	R\$ 200,00	R\$ 0,00	00	R\$ 100,00	R\$ 0,00
TOTAL DE DIÁRIAS SEM PERNOITE			R\$ 0,00	TOTAL TRANSLADO		R\$ 0,00

DIÁRIA COM PERNOITE						
DESCRIÇÃO	QUANTIDADE	VALOR UNITÁRIO	SUBTOTAL	QUANTIDADE	VALOR TRANSLADO	SUBTOTAL
DIREÇÃO	00	R\$ 400,00	R\$ 0,00	00	R\$ 100,00	R\$ 0,00
COLABORADORAS(ES)	00	R\$ 400,00	R\$ 0,00	00	R\$ 100,00	R\$ 0,00
FUNCIONÁRIAS(OS)	00	R\$ 400,00	R\$ 0,00	00	R\$ 100,00	R\$ 0,00
TOTAL DE DIÁRIAS COM PERNOITE			R\$ 0,00	TOTAL TRANSLADO		R\$ 0,00

EMPRESA DE TURISMO			
DESCRIÇÃO	PASSAGEM ÁREA	PASSAGEM RODOVIÁRIA	HOSPEDAGEM
DIREÇÃO	00	00	00
COLABORADORAS(ES)	00	00	00
FUNCIONÁRIAS(OS)	00	00	00
SUBTOTAL	R\$ 0,00	R\$ 0,00	R\$ 0,00
TOTAL DE EMPRESA DE TURISMO			R\$ 0,00

EMPRESA DE EVENTOS		
DESCRIÇÃO	VALOR	TOTAL
AUDITÓRIO	00	R\$ 600,00
LIBRAS	R\$ 600,00	
AUDIO E VÍDEO	00	
OUTROS ITENS	00	

RESSARCIMENTO DE DESPESAS			
DESCRIÇÃO	QTIDADE DE PESSOAS	VALOR	SUBTOTAL
DIREÇÃO	00	00	R\$ 0,00
COLABORADORAS(ES)	00	00	R\$ 0,00
FUNCIONÁRIAS(OS)	00	00	R\$ 0,00
TOTAL DE RESSARCIMENTO DE DESPESAS			R\$ 0,00

HONORÁRIOS		
DESCRIÇÃO	QTIDADE	VALOR TOTAL
GRADUADAS/OS	00	R\$ 0,00
ESPECIALISTAS	00	R\$ 0,00
MESTRES	00	R\$ 0,00
DOUTORAS/ES	03	R\$ 662,52
TOTAL	03	R\$ 662,52

<b>VALOR TOTAL DO CENTRO DE CUSTO</b>	<b>R\$ 1.262,52</b>
---------------------------------------	---------------------

I - IDENTIFICAÇÃO	
UNIDADE ADMINISTRATIVA	CENTRO DE CUSTO Nº
<b>PRESIDENTE PRUDENTE</b>	<b>01.03.002.018</b>
NOME COMPLETO DA PRESIDÊNCIA ESTADUAL OU COORDENAÇÃO DA SECCIONAL	
RENATA SOARES DE SOUZA	
NOME COMPLETO DA/O RESPONSÁVEL PELO PROJETO	
ANA PAULA DELLAGNESI	
PERÍODO DE EXECUÇÃO	

II – DADOS TECNICOS DO PROJETO			
TÍTULO DO PROJETO			
Encontro - Direito Sexual e Reprodutivo			
IMPACTO ESPERADO			
Ampliar as discussões sobre a temática proposta junto aos profissionais da categoria.			
EIXO E DELIBERAÇÃO DE REFERÊNCIA		ATIVIDADE FINALÍSTICA E ADMINISTRATIVA E SEU OBJETIVO GERAL	
<b>Ética e Direitos Humanos</b>		ORIENTAÇÃO E FISCALIZAÇÃO PROFISSIONAL: Orientar, defender e fiscalizar o exercício profissional de assistentes sociais, contribuindo para o fortalecimento do Serviço Social nos espaços sócio ocupacionais e consequente melhoria na qualidade dos serviços prestados à sociedade em geral no estado de São Paulo.	
LEI / NORMA / INTERFACE COM OUTRO EIXO E DELIBERAÇÃO			
Código de Ética Profissional; Tema 06 - Eixo Orientação e Fiscalização Profissional; Tema 2 - Eixo Comunicação			
PÚBLICO ESPERADO	TOTAL (100%)	Assistentes Sociais (70%)	Estudantes de Serviço Social (20%) Outros profissionais (10%)
	60	42	12 06
MODALIDADE	Virtual		ATIVIDADE EM PARCERIA COM A ESTADUAL E/OU COM OUTRA SECCIONAL? SE SIM, QUAL(IS)
			Não

### III – INFORMAÇÕES SOBRE OS CUSTOS DO PROJETO

DIÁRIA SEM PERNOITE						
DESCRIÇÃO	QUANTIDADE	VALOR UNITÁRIO	SUBTOTAL	QUANTIDADE	VALOR TRANSLADO	SUBTOTAL
DIREÇÃO	00	R\$ 200,00	R\$ 0,00	00	R\$ 100,00	R\$ 0,00
COLABORADORAS(ES)	00	R\$ 200,00	R\$ 0,00	00	R\$ 100,00	R\$ 0,00
FUNCIONÁRIAS(OS)	00	R\$ 200,00	R\$ 0,00	00	R\$ 100,00	R\$ 0,00
TOTAL DE DIÁRIAS SEM PERNOITE			R\$ 0,00	TOTAL TRANSLADO		R\$ 0,00

DIÁRIA COM PERNOITE						
DESCRIÇÃO	QUANTIDADE	VALOR UNITÁRIO	SUBTOTAL	QUANTIDADE	VALOR TRANSLADO	SUBTOTAL
DIREÇÃO	00	R\$ 400,00	R\$ 0,00	00	R\$ 100,00	R\$ 0,00
COLABORADORAS(ES)	00	R\$ 400,00	R\$ 0,00	00	R\$ 100,00	R\$ 0,00
FUNCIONÁRIAS(OS)	00	R\$ 400,00	R\$ 0,00	00	R\$ 100,00	R\$ 0,00
TOTAL DE DIÁRIAS COM PERNOITE			R\$ 0,00	TOTAL TRANSLADO		R\$ 0,00

EMPRESA DE TURISMO			
DESCRIÇÃO	PASSAGEM ÁREA	PASSAGEM RODOVIÁRIA	HOSPEDAGEM
DIREÇÃO	00	00	00
COLABORADORAS(ES)	00	00	00
FUNCIONÁRIAS(OS)	00	00	00
SUBTOTAL	R\$ 0,00	R\$ 0,00	R\$ 0,00
TOTAL DE EMPRESA DE TURISMO			R\$ 0,00

EMPRESA DE EVENTOS		
DESCRIÇÃO	VALOR	TOTAL
AUDITÓRIO	00	R\$ 0,00
LIBRAS	00	
AUDIO E VÍDEO	00	
OUTROS ITENS	00	

RESSARCIMENTO DE DESPESAS			
DESCRIÇÃO	QTIDADE DE PESSOAS	VALOR	SUBTOTAL
DIREÇÃO	00	00	R\$ 0,00
COLABORADORAS(ES)	00	00	R\$ 0,00
FUNCIONÁRIAS(OS)	00	00	R\$ 0,00
TOTAL DE RESSARCIMENTO DE DESPESAS			R\$ 0,00

HONORÁRIOS		
DESCRIÇÃO	QTIDADE	VALOR TOTAL
GRADUADAS/OS	00	R\$ 0,00
ESPECIALISTAS	00	R\$ 0,00
MESTRES	00	R\$ 0,00
DOUTORAS/ES	04	R\$ 883,36
TOTAL	04	R\$ 883,36

<b>VALOR TOTAL DO CENTRO DE CUSTO</b>	<b>R\$ 883,36</b>
---------------------------------------	-------------------

I - IDENTIFICAÇÃO	
UNIDADE ADMINISTRATIVA	CENTRO DE CUSTO Nº
<b>Sorocaba</b>	<b>01.03.002.019</b>
NOME COMPLETO DA PRESIDÊNCIA ESTADUAL OU COORDENAÇÃO DA SECCIONAL	
Jaqueline Michele de Jesus	
NOME COMPLETO DA/O RESPONSÁVEL PELO PROJETO	
Luciane de Angelo	
PERÍODO DE EXECUÇÃO	<b>2º SEMESTRE 2021</b>

II – DADOS TECNICOS DO PROJETO			
TÍTULO DO PROJETO			
A importância do Serviço Social na garantia dos direitos à população em situação de rua			
IMPACTO ESPERADO			
Fomentar o debate profissional sobre as questões da ética e direitos humanos relacionadas à população em situação de rua.			
EIXO E DELIBERAÇÃO DE REFERÊNCIA		ATIVIDADE FINALÍSTICA E ADMINISTRATIVA E SEU OBJETIVO GERAL	
<b>Ética e Direitos Humanos</b>		DISCIPLINA / ÉTICA PROFISSIONAL: Zelar pela observância do Código de Ética Profissional, funcionando como Tribunal Regional de Ética Profissional, bem como aplicar as sanções previstas no Código de Ética Profissional com objetivo de disciplinar o exercício da profissão de Assistente Social no Estado de São Paulo.	
LEI / NORMA / INTERFACE COM OUTRO EIXO E DELIBERAÇÃO			
Lei nº 8.662 de 07/06/1993, Código de Ética da/o Assistente Social, Regimento Interno do CRESS/SP, Política Nacional de Educação Permanente do Conjunto CFESS/CRESS.			
PÚBLICO ESPERADO	TOTAL (100%)	Assistentes Sociais (70%)	Estudantes de Serviço Social (20%) Outros profissionais (10%)
	<b>50</b>	35	10 05
MODALIDADE	<b>Virtual</b>		ATIVIDADE EM PARCERIA COM A ESTADUAL E/OU COM OUTRA SECCIONAL? SE SIM, QUAL(IS)
			<b>Sim</b>

### III – INFORMAÇÕES SOBRE OS CUSTOS DO PROJETO

DIÁRIA SEM PERNOITE						
DESCRIÇÃO	QUANTIDADE	VALOR UNITÁRIO	SUBTOTAL	QUANTIDADE	VALOR TRANSLADO	SUBTOTAL
DIREÇÃO	<b>00</b>	R\$ 200,00	R\$ 0,00	<b>00</b>	R\$ 100,00	R\$ 0,00
COLABORADORAS(ES)	<b>00</b>	R\$ 200,00	R\$ 0,00	<b>00</b>	R\$ 100,00	R\$ 0,00
FUNCIONÁRIAS(OS)	<b>00</b>	R\$ 200,00	R\$ 0,00	<b>00</b>	R\$ 100,00	R\$ 0,00
TOTAL DE DIÁRIAS SEM PERNOITE			<b>R\$ 0,00</b>	TOTAL TRANSLADO		<b>R\$ 0,00</b>

DIÁRIA COM PERNOITE						
DESCRIÇÃO	QUANTIDADE	VALOR UNITÁRIO	SUBTOTAL	QUANTIDADE	VALOR TRANSLADO	SUBTOTAL
DIREÇÃO	<b>00</b>	R\$ 400,00	R\$ 0,00	<b>00</b>	R\$ 100,00	R\$ 0,00
COLABORADORAS(ES)	<b>00</b>	R\$ 400,00	R\$ 0,00	<b>00</b>	R\$ 100,00	R\$ 0,00
FUNCIONÁRIAS(OS)	<b>00</b>	R\$ 400,00	R\$ 0,00	<b>00</b>	R\$ 100,00	R\$ 0,00
TOTAL DE DIÁRIAS COM PERNOITE			<b>R\$ 0,00</b>	TOTAL TRANSLADO		<b>R\$ 0,00</b>

EMPRESA DE TURISMO			
DESCRIÇÃO	PASSAGEM ÁREA	PASSAGEM RODOVIÁRIA	HOSPEDAGEM
DIREÇÃO	<b>R\$ 0,00</b>	<b>R\$ 0,00</b>	<b>R\$ 0,00</b>
COLABORADORAS(ES)	<b>R\$ 0,00</b>	<b>R\$ 0,00</b>	<b>R\$ 0,00</b>
FUNCIONÁRIAS(OS)	<b>R\$ 0,00</b>	<b>R\$ 0,00</b>	<b>R\$ 0,00</b>
SUBTOTAL	<b>R\$ 0,00</b>	<b>R\$ 0,00</b>	<b>R\$ 0,00</b>
TOTAL DE EMPRESA DE TURISMO			<b>R\$ 0,00</b>

EMPRESA DE EVENTOS		
DESCRIÇÃO	VALOR	TOTAL
AUDITÓRIO	<b>R\$ 0,00</b>	<b>R\$ 0,00</b>
LIBRAS	<b>R\$ 0,00</b>	
AUDIO E VÍDEO	<b>R\$ 0,00</b>	
OUTROS ITENS	<b>R\$ 0,00</b>	

RESSARCIMENTO DE DESPESAS			
DESCRIÇÃO	QTIDADE DE PESSOAS	VALOR	SUBTOTAL
DIREÇÃO	<b>00</b>	<b>R\$ 0,00</b>	<b>R\$ 0,00</b>
COLABORADORAS(ES)	<b>00</b>	<b>R\$ 0,00</b>	<b>R\$ 0,00</b>
FUNCIONÁRIAS(OS)	<b>00</b>	<b>R\$ 0,00</b>	<b>R\$ 0,00</b>
TOTAL DE RESSARCIMENTO DE DESPESAS			<b>R\$ 0,00</b>

HONORÁRIOS		
DESCRIÇÃO	QTIDADE	VALOR TOTAL
GRADUADAS/OS	<b>00</b>	<b>R\$ 0,00</b>
ESPECIALISTAS	<b>00</b>	<b>R\$ 0,00</b>
MESTRES	<b>00</b>	<b>R\$ 0,00</b>
DOUTORAS/ES	<b>02</b>	<b>R\$ 441,68</b>
TOTAL	<b>02</b>	<b>R\$ 441,68</b>

<b>VALOR TOTAL DO CENTRO DE CUSTO</b>	<b>R\$ 441,68</b>
---------------------------------------	-------------------



I - IDENTIFICAÇÃO	
UNIDADE ADMINISTRATIVA	CENTRO DE CUSTO Nº
<b>SOROCABA</b>	<b>01.03.002.020</b>
NOME COMPLETO DA PRESIDÊNCIA ESTADUAL OU COORDENAÇÃO DA SECCIONAL	
Jaqueline Michele de Jesus	
NOME COMPLETO DA/O RESPONSÁVEL PELO PROJETO	
Luciane de Angelo	
PERÍODO DE EXECUÇÃO	<b>1º SEMESTRE 2021</b>

II – DADOS TECNICOS DO PROJETO			
TÍTULO DO PROJETO			
O compromisso profissional e seus impactos na garantia de direitos			
IMPACTO ESPERADO			
Promover debate e reflexões sobre a centralidade da ética como princípio para o trabalho profissional em defesa dos Direitos Humanos.			
EIXO E DELIBERAÇÃO DE REFERÊNCIA		ATIVIDADE FINALÍSTICA E ADMINISTRATIVA E SEU OBJETIVO GERAL	
<b>Ética e Direitos Humanos</b>		DISCIPLINA / ÉTICA PROFISSIONAL: Zelar pela observância do Código de Ética Profissional, funcionando como Tribunal Regional de Ética Profissional, bem como aplicar as sanções previstas no Código de Ética Profissional com objetivo de disciplinar o exercício da profissão de Assistente Social no Estado de São Paulo.	
LEI / NORMA / INTERFACE COM OUTRO EIXO E DELIBERAÇÃO			
Lei nº 8.662 de 07/06/1993, Código de Ética da/o Assistente Social, Regimento Interno do CRESS/SP, Política Nacional de Educação Permanente do Conjunto CFESS/CRESS.			
PÚBLICO ESPERADO	TOTAL (100%)	Assistentes Sociais (70%)	Estudantes de Serviço Social (20%) Outros profissionais (10%)
	<b>50</b>	<b>35</b>	<b>10</b> <b>05</b>
MODALIDADE	<b>Virtual</b>		ATIVIDADE EM PARCERIA COM A ESTADUAL E/OU COM OUTRA SECCIONAL? SE SIM, QUAL(IS)
			<b>Não</b>

### III – INFORMAÇÕES SOBRE OS CUSTOS DO PROJETO

DIÁRIA SEM PERNOITE						
DESCRIÇÃO	QUANTIDADE	VALOR UNITÁRIO	SUBTOTAL	QUANTIDADE	VALOR TRANSLADO	SUBTOTAL
DIREÇÃO	<b>00</b>	R\$ 200,00	R\$ 0,00	<b>00</b>	R\$ 100,00	R\$ 0,00
COLABORADORAS(ES)	<b>00</b>	R\$ 200,00	R\$ 0,00	<b>00</b>	R\$ 100,00	R\$ 0,00
FUNCIONÁRIAS(OS)	<b>00</b>	R\$ 200,00	R\$ 0,00	<b>00</b>	R\$ 100,00	R\$ 0,00
TOTAL DE DIÁRIAS SEM PERNOITE			<b>R\$ 0,00</b>	TOTAL TRANSLADO		<b>R\$ 0,00</b>

DIÁRIA COM PERNOITE						
DESCRIÇÃO	QUANTIDADE	VALOR UNITÁRIO	SUBTOTAL	QUANTIDADE	VALOR TRANSLADO	SUBTOTAL
DIREÇÃO	<b>00</b>	R\$ 400,00	R\$ 0,00	<b>00</b>	R\$ 100,00	R\$ 0,00
COLABORADORAS(ES)	<b>00</b>	R\$ 400,00	R\$ 0,00	<b>00</b>	R\$ 100,00	R\$ 0,00
FUNCIONÁRIAS(OS)	<b>00</b>	R\$ 400,00	R\$ 0,00	<b>00</b>	R\$ 100,00	R\$ 0,00
TOTAL DE DIÁRIAS COM PERNOITE			<b>R\$ 0,00</b>	TOTAL TRANSLADO		<b>R\$ 0,00</b>

EMPRESA DE TURISMO			
DESCRIÇÃO	PASSAGEM ÁREA	PASSAGEM RODOVIÁRIA	HOSPEDAGEM
DIREÇÃO	<b>R\$ 0,00</b>	<b>R\$ 0,00</b>	<b>R\$ 0,00</b>
COLABORADORAS(ES)	<b>R\$ 0,00</b>	<b>R\$ 0,00</b>	<b>R\$ 0,00</b>
FUNCIONÁRIAS(OS)	<b>R\$ 0,00</b>	<b>R\$ 0,00</b>	<b>R\$ 0,00</b>
SUBTOTAL	<b>R\$ 0,00</b>	<b>R\$ 0,00</b>	<b>R\$ 0,00</b>
TOTAL DE EMPRESA DE TURISMO			<b>R\$ 0,00</b>

EMPRESA DE EVENTOS		
DESCRIÇÃO	VALOR	TOTAL
AUDITÓRIO	<b>R\$ 0,00</b>	<b>R\$ 0,00</b>
LIBRAS	<b>R\$ 0,00</b>	
AUDIO E VÍDEO	<b>R\$ 0,00</b>	
OUTROS ITENS	<b>R\$ 0,00</b>	

RESSARCIMENTO DE DESPESAS			
DESCRIÇÃO	QTIDADE DE PESSOAS	VALOR	SUBTOTAL
DIREÇÃO	<b>00</b>	<b>R\$ 0,00</b>	<b>R\$ 0,00</b>
COLABORADORAS(ES)	<b>00</b>	<b>R\$ 0,00</b>	<b>R\$ 0,00</b>
FUNCIONÁRIAS(OS)	<b>00</b>	<b>R\$ 0,00</b>	<b>R\$ 0,00</b>
TOTAL DE RESSARCIMENTO DE DESPESAS			<b>R\$ 0,00</b>

HONORÁRIOS		
DESCRIÇÃO	QTIDADE	VALOR TOTAL
GRADUADAS/OS	<b>00</b>	<b>R\$ 0,00</b>
ESPECIALISTAS	<b>00</b>	<b>R\$ 0,00</b>
MESTRES	<b>00</b>	<b>R\$ 0,00</b>
DOUTORAS/ES	<b>02</b>	<b>R\$ 441,68</b>
TOTAL	<b>02</b>	<b>R\$ 441,68</b>

<b>VALOR TOTAL DO CENTRO DE CUSTO</b>	<b>R\$ 441,68</b>
---------------------------------------	-------------------

I - IDENTIFICAÇÃO	
UNIDADE ADMINISTRATIVA	CENTRO DE CUSTO Nº
<b>SEDE ESTADUAL</b>	<b>01.03.002.021</b>
NOME COMPLETO DA PRESIDÊNCIA ESTADUAL OU COORDENAÇÃO DA SECCIONAL	
NICOLE BARBOSA DE ARAÚJO	
NOME COMPLETO DA/O RESPONSÁVEL PELO PROJETO	
FRANCILENE GOMES FERNANDES	
PERÍODO DE EXECUÇÃO	<b>JANEIRO A DEZEMBRO DE 2021 (BIMESTRAIS)</b>

II – DADOS TECNICOS DO PROJETO			
TÍTULO DO PROJETO			
Reuniões da Comissão Ampliada de Ética e Direitos Humanos - CAEDH			
IMPACTO ESPERADO			
a) Contribuição para a ampliação da qualidade, do debate ético político dos Direitos Sociais e Humanos, no âmbito da jurisdição do CRESS/SP. b) Orientação às/aos assistentes sociais e a sociedade em geral a cerca dos temas correlatados a orientação, fiscalização, disciplina e defesa da profissão e relação direta à defesa dos Direitos Humanos e Sociais. c) Contribuição para a ampliação de acesso ao debate de Direitos Humanos por assistentes sociais e a sociedade em geral.			
EIXO E DELIBERAÇÃO DE REFERÊNCIA		ATIVIDADE FINALÍSTICA E ADMINISTRATIVA E SEU OBJETIVO GERAL	
<b>Ética e Direitos Humanos</b>		DISCIPLINA / ÉTICA PROFISSIONAL: Zelar pela observância do Código de Ética Profissional, funcionando como Tribunal Regional de Ética Profissional, bem como aplicar as sanções previstas no Código de Ética Profissional com objetivo de disciplinar o exercício da profissão de Assistente Social no Estado de São Paulo.	
LEI / NORMA / INTERFACE COM OUTRO EIXO E DELIBERAÇÃO			
Resolução CFESS Política Nacional de Fiscalização - PNF			
PÚBLICO ESPERADO	TOTAL (100%)	Assistentes Sociais (70%)	Estudantes de Serviço Social (20%) Outros profissionais (10%)
	150	105	30 15
MODALIDADE	Virtual (por motivo da pandemia)		ATIVIDADE EM PARCERIA COM A ESTADUAL E/OU COM OUTRA SECCIONAL? SE SIM, QUAL(IS)
			Sim

### III – INFORMAÇÕES SOBRE OS CUSTOS DO PROJETO

DIÁRIA SEM PERNOITE						
DESCRIÇÃO	QUANTIDADE	VALOR UNITÁRIO	SUBTOTAL	QUANTIDADE	VALOR TRANSLADO	SUBTOTAL
DIREÇÃO	00	R\$ 200,00	R\$ 0,00	00	R\$ 100,00	R\$ 0,00
COLABORADORAS(ES)	00	R\$ 200,00	R\$ 0,00	00	R\$ 100,00	R\$ 0,00
FUNCIONÁRIAS(OS)	00	R\$ 200,00	R\$ 0,00	00	R\$ 100,00	R\$ 0,00
TOTAL DE DIÁRIAS SEM PERNOITE			R\$ 0,00	TOTAL TRANSLADO		R\$ 0,00

DIÁRIA COM PERNOITE						
DESCRIÇÃO	QUANTIDADE	VALOR UNITÁRIO	SUBTOTAL	QUANTIDADE	VALOR TRANSLADO	SUBTOTAL
DIREÇÃO	00	R\$ 400,00	R\$ 0,00	00	R\$ 100,00	R\$ 0,00
COLABORADORAS(ES)	00	R\$ 400,00	R\$ 0,00	00	R\$ 100,00	R\$ 0,00
FUNCIONÁRIAS(OS)	00	R\$ 400,00	R\$ 0,00	00	R\$ 100,00	R\$ 0,00
TOTAL DE DIÁRIAS COM PERNOITE			R\$ 0,00	TOTAL TRANSLADO		R\$ 0,00

EMPRESA DE TURISMO			
DESCRIÇÃO	PASSAGEM ÁREA	PASSAGEM RODOVIÁRIA	HOSPEDAGEM
DIREÇÃO	00	00	00
COLABORADORAS(ES)	00	00	00
FUNCIONÁRIAS(OS)	00	00	00
SUBTOTAL	R\$ 0,00	R\$ 0,00	R\$ 0,00
TOTAL DE EMPRESA DE TURISMO			R\$ 0,00

EMPRESA DE EVENTOS		
DESCRIÇÃO	VALOR	TOTAL
AUDITÓRIO	00	R\$ 0,00
LIBRAS	00	
AUDIO E VÍDEO	00	
OUTROS ITENS	00	

RESSARCIMENTO DE DESPESAS			
DESCRIÇÃO	QTIDADE DE PESSOAS	VALOR	SUBTOTAL
DIREÇÃO	00	00	R\$ 0,00
COLABORADORAS(ES)	00	00	R\$ 0,00
FUNCIONÁRIAS(OS)	00	00	R\$ 0,00
TOTAL DE RESSARCIMENTO DE DESPESAS			R\$ 0,00

HONORÁRIOS		
DESCRIÇÃO	QTIDADE	VALOR TOTAL
GRADUADAS/OS	00	R\$ 0,00
ESPECIALISTAS	00	R\$ 0,00
MESTRES	00	R\$ 0,00
DOUTORAS/ES	00	R\$ 0,00
TOTAL	00	R\$ 0,00

<b>VALOR TOTAL DO CENTRO DE CUSTO</b>	<b>R\$ 0,00</b>
---------------------------------------	-----------------

# ÉTICA E DISCIPLINA PROFISSIONAL

Centro de Custo 01.03

## SÍNTESE DOS PROJETOS

Nº Centro de Custo	Atividade Finalística	Eixo	Título do Projeto/Ação	Valor Total
01.03.001.001	DISCIPLINA E ÉTICA PROFISSIONAL	Ética e Direitos Humanos	RH da Ética	374.939,38
01.03.002.001	DISCIPLINA E ÉTICA PROFISSIONAL	Ética e Direitos Humanos	Oficinas: Debate profissional sobre as questões da ética e direitos humanos relacionadas à população em situação de rua (1º e 2º sem)	R\$ 883,36
01.03.002.002	DISCIPLINA E ÉTICA PROFISSIONAL	Ética e Direitos Humanos	XVII Edição do Curso Ética e Movimento: Multiplicação da Turma 16+1: De Dandara a Marielle, que a liberdade seja nossa própria substância.	R\$ 2.208,40
01.03.002.003	DISCIPLINA E ÉTICA PROFISSIONAL	Ética e Direitos Humanos	Campanha Antipunitivista	R\$ 0,00
01.03.002.004	DISCIPLINA E ÉTICA PROFISSIONAL	Ética e Direitos Humanos	Reuniões do Comitê "Assistentes Sociais no Combate ao Racismo"	R\$ 0,00
01.03.002.005	DISCIPLINA E ÉTICA PROFISSIONAL	Ética e Direitos Humanos	Grupo de Estudos "Mabel Assis"	R\$ 1.270,06
01.03.002.006	DISCIPLINA E ÉTICA PROFISSIONAL	Ética e Direitos Humanos	Debate e organização de assistentes sociais sobre a Questão Indígena	R\$ 1.270,06
01.03.002.007	DISCIPLINA E ÉTICA PROFISSIONAL	Ética e Direitos Humanos	Atividades 20 de novembro	R\$ 1.342,25
01.03.002.008	DISCIPLINA E ÉTICA PROFISSIONAL	Ética e Direitos Humanos	Racismo e Luta Antipunitivista	R\$ 2.098,44
01.03.002.009	DISCIPLINA E ÉTICA PROFISSIONAL	Ética e Direitos Humanos	Memória e Luta do " Comitê Assistentes Sociais no Combate ao Racismo do CRESS/SP"	R\$ 2.019,52
01.03.002.010	DISCIPLINA E ÉTICA PROFISSIONAL	Ética e Direitos Humanos	Seminário Estadual "Serviço Social e condição da infância, adolescência e juventude"	R\$ 9.150,08
01.03.002.011	DISCIPLINA E ÉTICA PROFISSIONAL	Ética e Direitos Humanos	Reuniões da Comissão Permanente de Ética	R\$ 0,00
01.03.002.012	DISCIPLINA E ÉTICA PROFISSIONAL	Ética e Direitos Humanos	Capacitação das Comissões de Instrução Processual Ética	R\$ 2.070,95
01.03.002.013	DISCIPLINA E ÉTICA PROFISSIONAL	Ética e Direitos Humanos	GT Digitalização de Processos Éticos	R\$ 0,00
01.03.002.014	DISCIPLINA E ÉTICA PROFISSIONAL	Ética e Direitos Humanos	GT Processo Disciplinar	R\$ 0,00

# ÉTICA E DISCIPLINA PROFISSIONAL

Centro de Custo 01.03

Nº Centro de Custo	Atividade Finalística	Eixo	Título do Projeto/Ação	Valor Total
01.03.002.015	DISCIPLINA E ÉTICA PROFISSIONAL	Ética e Direitos Humanos	Julgamentos Éticos	R\$ 0,00
01.03.002.016	DISCIPLINA E ÉTICA PROFISSIONAL	Ética e Direitos Humanos	Seminário Regional : Assistentes Sociais na luta pelos direitos da População em Situação de Rua na região do ABCDMRR	R\$ 717,72
01.03.002.017	DISCIPLINA E ÉTICA PROFISSIONAL	Ética e Direitos Humanos	O Serviço Social na garantia dos direitos da Pessoa com Deficiência	R\$ 1.262,52
01.03.002.018	DISCIPLINA E ÉTICA PROFISSIONAL	Ética e Direitos Humanos	Encontro - Direito Sexual e Reprodutivo	R\$ 883,36
01.03.002.019	DISCIPLINA E ÉTICA PROFISSIONAL	Ética e Direitos Humanos	A importância do Serviço Social na garantia dos direitos à população em situação de rua	R\$ 441,68
01.03.002.020	DISCIPLINA E ÉTICA PROFISSIONAL	Ética e Direitos Humanos	O compromisso profissional e seus impactos na garantia de direitos	R\$ 441,68
01.03.002.021	DISCIPLINA E ÉTICA PROFISSIONAL	Ética e Direitos Humanos	Reuniões da Comissão Ampliada de Ética e Direitos Humanos - CAEDH	R\$ 0,00

Este Centro de Custo tem por objetivo garantir recursos humanos e materiais, bem como estrutura necessária para o cumprimento das atividades finalísticas do CRESS 9ª Região/SP, com ampla transparência e responsabilidade administrativo-jurídica. As comissões que compõem esta atividade meio são:

- Comissão de Planejamento
- Comissão de Patrimônio e Logística
- Comissão de Comunicação
- Comissão de Licitação
- Comissão Gestão do Trabalho



		PROJETO Nº	107
<b>I - IDENTIFICAÇÃO</b>			
UNIDADE ADMINISTRATIVA		CENTRO DE CUSTO Nº	
<b>SEDE ESTADUAL</b>		<b>02.01.001.003</b>	
NOME COMPLETO DA PRESIDÊNCIA ESTADUAL OU COORDENAÇÃO DA SECCIONAL			
Nicole Barbosa de Araujo			
NOME COMPLETO DA/O RESPONSÁVEL PELO PROJETO			
Camila Gibin Melo			
PERÍODO DE EXECUÇÃO	mai/21		

<b>II – DADOS TECNICOS DO PROJETO</b>			
TÍTULO DO PROJETO			
15 de maio dia do/a Assistente Social "Assistente social em defesa do direito à vida no campo e na cidade - pelos povos originários e comunidades tradicionais!"			
IMPACTO ESPERADO			
Promover atividade em comemoração ao dia do/a assistente social (15 de maio) em 2021, tendo como temática a Ação Consensuada Tema 1 - aprovada no Eixo de Comunicação pelo Conjunto CFESS/CRESS. Refletir junto à categoria profissional do estado de São Paulo os aspectos do trabalho profissional e a defesa pelo direito à vida no campo e na cidade, pelos povos originários e comunidades tradicionais.			
EIXO E DELIBERAÇÃO DE REFERÊNCIA		ATIVIDADE FINALÍSTICA E ADMINISTRATIVA E SEU OBJETIVO GERAL	
<b>Comunicação</b>		GESTÃO ADMINISTRATIVA: Garantir recursos humanos e materiais, bem como estrutura necessária para o cumprimento das atividades finalísticas do CRESS 9ª Região/SP, com ampla transparência e responsabilidade administrativo-jurídica.	
LEI / NORMA / INTERFACE COM OUTRO EIXO E DELIBERAÇÃO			
Lei 8.662/1993, Código de Ética do/a Assistente Social, Resolução 015/2006 - Regimento Interno do CRESS 9ª Região São Paulo, Política Nacional de Educação Permanente do Conjunto CFESS/CRESS, Política de Comunicação do Conjunto CFESS/CRESS, Interface com o Eixo de Ética e Direitos Humanos e Comitê "Assistentes Sociais no Combate ao Racismo"			
PÚBLICO ESPERADO	TOTAL (100%)	Assistentes Sociais (70%)	Estudantes de Serviço Social (20%) Outros profissionais (10%)
	<b>500</b>	350	100 50
MODALIDADE	<b>Virtual (por motivo da pandemia)</b>		ATIVIDADE EM PARCERIA COM A ESTADUAL E/OU COM OUTRA SECCIONAL? <b>Sim</b>
			SE SIM, QUAL(S)

### III – INFORMAÇÕES SOBRE OS CUSTOS DO PROJETO

DIÁRIA SEM PERNOITE						
DESCRIÇÃO	QUANTIDADE	VALOR UNITÁRIO	SUBTOTAL	QUANTIDADE	VALOR TRANSLADO	SUBTOTAL
DIREÇÃO		R\$ 200,00	R\$ 0,00		R\$ 100,00	R\$ 0,00
COLABORADORAS(ES)		R\$ 200,00	R\$ 0,00		R\$ 100,00	R\$ 0,00
FUNCIONÁRIAS(OS)		R\$ 200,00	R\$ 0,00		R\$ 100,00	R\$ 0,00
<b>TOTAL DE DIÁRIAS SEM PERNOITE</b>			<b>R\$ 0,00</b>	<b>TOTAL TRANSLADO</b>		<b>R\$ 0,00</b>

DIÁRIA COM PERNOITE						
DESCRIÇÃO	QUANTIDADE	VALOR UNITÁRIO	SUBTOTAL	QUANTIDADE	VALOR TRANSLADO	SUBTOTAL
DIREÇÃO		R\$ 400,00	R\$ 0,00		R\$ 100,00	R\$ 0,00
COLABORADORAS(ES)		R\$ 400,00	R\$ 0,00		R\$ 100,00	R\$ 0,00
FUNCIONÁRIAS(OS)		R\$ 400,00	R\$ 0,00		R\$ 100,00	R\$ 0,00
<b>TOTAL DE DIÁRIAS COM PERNOITE</b>			<b>R\$ 0,00</b>	<b>TOTAL TRANSLADO</b>		<b>R\$ 0,00</b>

EMPRESA DE TURISMO			
DESCRIÇÃO	PASSAGEM ÁREA	PASSAGEM RODOVIÁRIA	HOSPEDAGEM
DIREÇÃO			
COLABORADORAS(ES)			
FUNCIONÁRIAS(OS)			
SUBTOTAL	R\$ 0,00	R\$ 0,00	R\$ 0,00
<b>TOTAL DE EMPRESA DE TURISMO</b>			<b>R\$ 0,00</b>

EMPRESA DE EVENTOS		
DESCRIÇÃO	VALOR	TOTAL
AUDITÓRIO		R\$ 4.000,00
LIBRAS	R\$ 1.000,00	
AUDIO E VÍDEO		
OUTROS ITENS	R\$ 3.000,00	

RESSARCIMENTO DE DESPESAS			
DESCRIÇÃO	QTIDADE DE PESSOAS	VALOR	SUBTOTAL
DIREÇÃO			R\$ 0,00
COLABORADORAS(ES)			R\$ 0,00
FUNCIONÁRIAS(OS)			R\$ 0,00
<b>TOTAL DE RESSARCIMENTO DE DESPESAS</b>			<b>R\$ 0,00</b>

HONORÁRIOS		
DESCRIÇÃO	QTIDADE	VALOR TOTAL
GRADUADAS/OS		R\$ 0,00
ESPECIALISTAS		R\$ 0,00
MESTRES		R\$ 0,00
DOUTORAS/ES	06	R\$ 1.325,04
<b>TOTAL</b>	<b>06</b>	<b>R\$ 1.325,04</b>

<b>VALOR TOTAL DO CENTRO DE CUSTO</b>	<b>R\$ 5.325,04</b>
---------------------------------------	---------------------

		PROJETO Nº	108
<b>I - IDENTIFICAÇÃO</b>			
UNIDADE ADMINISTRATIVA		CENTRO DE CUSTO Nº	
<b>SEDE ESTADUAL</b>		<b>02.01.001.004</b>	
NOME COMPLETO DA PRESIDÊNCIA ESTADUAL OU COORDENAÇÃO DA SECCIONAL			
NICOLE BARBOSA DE ARAUJO			
NOME COMPLETO DA/O RESPONSÁVEL PELO PROJETO			
UBIRATAN DE SOUZA DIAS JUNIOR			
PERÍODO DE EXECUÇÃO	Anual com periodicidade mensal		

<b>II – DADOS TÉCNICOS DO PROJETO</b>				
TÍTULO DO PROJETO				
REUNIÃO DA COMISSÃO DE COMUNICAÇÃO				
IMPACTO ESPERADO				
Manutenção da organização e do funcionamento do conselho.				
EIXO E DELIBERAÇÃO DE REFERÊNCIA		ATIVIDADE FINALÍSTICA E ADMINISTRATIVA E SEU OBJETIVO GERAL		
<b>Comunicação</b>		GESTÃO ADMINISTRATIVA: Garantir recursos humanos e materiais, bem como estrutura necessária para o cumprimento das atividades finalísticas do CRESS 9ª Região/SP, com ampla transparência e responsabilidade administrativo-jurídica.		
LEI / NORMA / INTERFACE COM OUTRO EIXO E DELIBERAÇÃO				
Resolução Nº 015/06 - Regimento Interno do CRESS 9ª Região/SP				
PÚBLICO ESPERADO	TOTAL (100%)	Assistentes Sociais (70%)	Estudantes de Serviço Social (20%)	Outros profissionais (10%)
	<b>60</b>	42	12	06
MODALIDADE	Virtual (por motivo da pandemia)		ATIVIDADE EM PARCERIA COM A ESTADUAL E/OU COM OUTRA SECCIONAL?	<b>Não</b>
			SE SIM, QUAL(IS)	

### III – INFORMAÇÕES SOBRE OS CUSTOS DO PROJETO

DIÁRIA SEM PERNOITE						
DESCRIÇÃO	QUANTIDADE	VALOR UNITÁRIO	SUBTOTAL	QUANTIDADE	VALOR TRANSLADO	SUBTOTAL
DIREÇÃO		R\$ 200,00	R\$ 0,00		R\$ 100,00	R\$ 0,00
COLABORADORAS(ES)		R\$ 200,00	R\$ 0,00		R\$ 100,00	R\$ 0,00
FUNCIONÁRIAS(OS)		R\$ 200,00	R\$ 0,00		R\$ 100,00	R\$ 0,00
<b>TOTAL DE DIÁRIAS SEM PERNOITE</b>			<b>R\$ 0,00</b>	<b>TOTAL TRANSLADO</b>		<b>R\$ 0,00</b>

DIÁRIA COM PERNOITE						
DESCRIÇÃO	QUANTIDADE	VALOR UNITÁRIO	SUBTOTAL	QUANTIDADE	VALOR TRANSLADO	SUBTOTAL
DIREÇÃO		R\$ 400,00	R\$ 0,00		R\$ 100,00	R\$ 0,00
COLABORADORAS(ES)		R\$ 400,00	R\$ 0,00		R\$ 100,00	R\$ 0,00
FUNCIONÁRIAS(OS)		R\$ 400,00	R\$ 0,00		R\$ 100,00	R\$ 0,00
<b>TOTAL DE DIÁRIAS COM PERNOITE</b>			<b>R\$ 0,00</b>	<b>TOTAL TRANSLADO</b>		<b>R\$ 0,00</b>

EMPRESA DE TURISMO			
DESCRIÇÃO	PASSAGEM ÁREA	PASSAGEM RODOVIÁRIA	HOSPEDAGEM
DIREÇÃO			
COLABORADORAS(ES)			
FUNCIONÁRIAS(OS)			
SUBTOTAL	R\$ 0,00	R\$ 0,00	R\$ 0,00
<b>TOTAL DE EMPRESA DE TURISMO</b>			<b>R\$ 0,00</b>

EMPRESA DE EVENTOS		
DESCRIÇÃO	VALOR	TOTAL
AUDITÓRIO		R\$ 0,00
LIBRAS		
AUDIO E VÍDEO		
OUTROS ITENS		

RESSARCIMENTO DE DESPESAS			
DESCRIÇÃO	QTIDADE DE PESSOAS	VALOR	SUBTOTAL
DIREÇÃO			R\$ 0,00
COLABORADORAS(ES)			R\$ 0,00
FUNCIONÁRIAS(OS)			R\$ 0,00
<b>TOTAL DE RESSARCIMENTO DE DESPESAS</b>			<b>R\$ 0,00</b>

HONORÁRIOS		
DESCRIÇÃO	QTIDADE	VALOR TOTAL
GRADUADAS/OS		R\$ 0,00
ESPECIALISTAS		R\$ 0,00
MESTRES		R\$ 0,00
DOCTORAS/ES		R\$ 0,00
<b>TOTAL</b>	<b>00</b>	<b>R\$ 0,00</b>

<b>VALOR TOTAL DO CENTRO DE CUSTO</b>	<b>R\$ 0,00</b>
---------------------------------------	-----------------

		PROJETO Nº	109
<b>I - IDENTIFICAÇÃO</b>			
UNIDADE ADMINISTRATIVA		CENTRO DE CUSTO Nº	
<b>SEDE ESTADUAL</b>		<b>02.01.001.005</b>	
NOME COMPLETO DA PRESIDÊNCIA ESTADUAL OU COORDENAÇÃO DA SECCIONAL			
NICOLE BARBOSA DE ARAUJO			
NOME COMPLETO DA/O RESPONSÁVEL PELO PROJETO			
UBIRATAN DE SOUZA DIAS JUNIOR			
PERÍODO DE EXECUÇÃO	1º semestre/2021		

<b>II – DADOS TECNICOS DO PROJETO</b>			
TÍTULO DO PROJETO			
Revista Emancipa - O Cotidiano em Debate nº 6			
IMPACTO ESPERADO			
Aprofundar o debate de demandas emergentes à profissão e difundir o acúmulo sobre o Serviço Social como área de conhecimento tendo em vista a democratização da produção científica. Previsão de impressão de 3.000 exemplares, aproximadamente.			
EIXO E DELIBERAÇÃO DE REFERÊNCIA		ATIVIDADE FINALÍSTICA E ADMINISTRATIVA E SEU OBJETIVO GERAL	
<b>Formação Profissional</b>		GESTÃO ADMINISTRATIVA: Garantir recursos humanos e materiais, bem como estrutura necessária para o cumprimento das atividades finalísticas do CRESS 9ª Região/SP, com ampla transparência e responsabilidade administrativo-jurídica.	
LEI / NORMA / INTERFACE COM OUTRO EIXO E DELIBERAÇÃO			
Resolução Nº 015/06 - Regimento Interno do CRESS 9ª Região/SP			
PÚBLICO ESPERADO	TOTAL (100%)	Assistentes Sociais (70%)	Estudantes de Serviço Social (20%) Outros profissionais (10%)
	<b>3000</b>	2100	600 300
MODALIDADE	<b>Virtual (por motivo da pandemia)</b>		ATIVIDADE EM PARCERIA COM A ESTADUAL E/OU COM OUTRA SECCIONAL? SE SIM, QUAL(IS)
			<b>Não</b>

### III – INFORMAÇÕES SOBRE OS CUSTOS DO PROJETO

DIÁRIA SEM PERNOITE						
DESCRIÇÃO	QUANTIDADE	VALOR UNITÁRIO	SUBTOTAL	QUANTIDADE	VALOR TRANSLADO	SUBTOTAL
DIREÇÃO		R\$ 200,00	R\$ 0,00		R\$ 100,00	R\$ 0,00
COLABORADORAS(ES)		R\$ 200,00	R\$ 0,00		R\$ 100,00	R\$ 0,00
FUNCIONÁRIAS(OS)		R\$ 200,00	R\$ 0,00		R\$ 100,00	R\$ 0,00
<b>TOTAL DE DIÁRIAS SEM PERNOITE</b>			<b>R\$ 0,00</b>	<b>TOTAL TRANSLADO</b>		<b>R\$ 0,00</b>

DIÁRIA COM PERNOITE						
DESCRIÇÃO	QUANTIDADE	VALOR UNITÁRIO	SUBTOTAL	QUANTIDADE	VALOR TRANSLADO	SUBTOTAL
DIREÇÃO		R\$ 400,00	R\$ 0,00		R\$ 100,00	R\$ 0,00
COLABORADORAS(ES)		R\$ 400,00	R\$ 0,00		R\$ 100,00	R\$ 0,00
FUNCIONÁRIAS(OS)		R\$ 400,00	R\$ 0,00		R\$ 100,00	R\$ 0,00
<b>TOTAL DE DIÁRIAS COM PERNOITE</b>			<b>R\$ 0,00</b>	<b>TOTAL TRANSLADO</b>		<b>R\$ 0,00</b>

EMPRESA DE TURISMO			
DESCRIÇÃO	PASSAGEM ÁREA	PASSAGEM RODOVIÁRIA	HOSPEDAGEM
DIREÇÃO			
COLABORADORAS(ES)			
FUNCIONÁRIAS(OS)			
SUBTOTAL	R\$ 0,00	R\$ 0,00	R\$ 0,00
<b>TOTAL DE EMPRESA DE TURISMO</b>			<b>R\$ 0,00</b>

EMPRESA DE EVENTOS		
DESCRIÇÃO	VALOR	TOTAL
AUDITÓRIO		R\$ 19.000,00
LIBRAS		
AUDIO E VÍDEO		
OUTROS ITENS	R\$ 19.000,00	

RESSARCIMENTO DE DESPESAS			
DESCRIÇÃO	QTIDADE DE PESSOAS	VALOR	SUBTOTAL
DIREÇÃO			R\$ 0,00
COLABORADORAS(ES)			R\$ 0,00
FUNCIONÁRIAS(OS)			R\$ 0,00
<b>TOTAL DE RESSARCIMENTO DE DESPESAS</b>			<b>R\$ 0,00</b>

HONORÁRIOS		
DESCRIÇÃO	QTIDADE	VALOR TOTAL
GRADUADAS/OS		R\$ 0,00
ESPECIALISTAS		R\$ 0,00
MESTRES		R\$ 0,00
DOUTORAS/ES	36	R\$ 7.950,24
<b>TOTAL</b>	<b>36</b>	<b>R\$ 7.950,24</b>

<b>VALOR TOTAL DO CENTRO DE CUSTO</b>	<b>R\$ 26.950,24</b>
---------------------------------------	----------------------



I - IDENTIFICAÇÃO	
UNIDADE ADMINISTRATIVA	CENTRO DE CUSTO Nº
<b>MARÍLIA</b>	<b>02.01.001.007</b>
NOME COMPLETO DA PRESIDÊNCIA ESTADUAL OU COORDENAÇÃO DA SECCIONAL	
Neide Brito de Moura Leati	
NOME COMPLETO DA/O RESPONSÁVEL PELO PROJETO	
Neide Brito de Moura Leati	
PERÍODO DE EXECUÇÃO	Maio

II – DADOS TÉCNICOS DO PROJETO				
TÍTULO DO PROJETO				
Dia do/a Assistente Social "Assistente Social em defesa do direito à vida no campo e na cidade - pelos povos originários e comunidades tradicionais!"				
IMPACTO ESPERADO				
Promover em comemoração ao dia do/a Assistente Social, atividade que contemple o tema 1 do Eixo Comunicação, aprovado na Plenária Nacional do Conjunto CFESS-CRESS				
EIXO E DELIBERAÇÃO DE REFERÊNCIA		ATIVIDADE FINALÍSTICA E ADMINISTRATIVA E SEU OBJETIVO GERAL		
<b>Comunicação</b>		GESTÃO ADMINISTRATIVA: Garantir recursos humanos e materiais, bem como estrutura necessária para o cumprimento das atividades finalísticas do CRESS 9ª Região/SP, com ampla transparência e responsabilidade administrativo-jurídica.		
LEI / NORMA / INTERFACE COM OUTRO EIXO E DELIBERAÇÃO				
Código de Ética do/a Assistente Social, Lei 8662/93, Política Nacional de Educação Permanente do conjunto CFESS-CRESS				
PÚBLICO ESPERADO	TOTAL (100%)	Assistentes Sociais (70%)	Estudantes de Serviço Social (20%)	Outros profissionais (10%)
	<b>80</b>	56	16	08
MODALIDADE	<b>Virtual (por motivo da pandemia)</b>		ATIVIDADE EM PARCERIA COM A ESTADUAL E/OU COM OUTRA SECCIONAL?	<b>Não</b>
			SE SIM, QUAL(IS)	

### III – INFORMAÇÕES SOBRE OS CUSTOS DO PROJETO

DIÁRIA SEM PERNOITE						
DESCRIÇÃO	QUANTIDADE	VALOR UNITÁRIO	SUBTOTAL	QUANTIDADE	VALOR TRANSLADO	SUBTOTAL
DIREÇÃO		R\$ 200,00	R\$ 0,00		R\$ 100,00	R\$ 0,00
COLABORADORAS(ES)		R\$ 200,00	R\$ 0,00		R\$ 100,00	R\$ 0,00
FUNCIONÁRIAS(OS)		R\$ 200,00	R\$ 0,00		R\$ 100,00	R\$ 0,00
TOTAL DE DIÁRIAS SEM PERNOITE			<b>R\$ 0,00</b>	TOTAL TRANSLADO		<b>R\$ 0,00</b>

DIÁRIA COM PERNOITE						
DESCRIÇÃO	QUANTIDADE	VALOR UNITÁRIO	SUBTOTAL	QUANTIDADE	VALOR TRANSLADO	SUBTOTAL
DIREÇÃO		R\$ 400,00	R\$ 0,00		R\$ 100,00	R\$ 0,00
COLABORADORAS(ES)		R\$ 400,00	R\$ 0,00		R\$ 100,00	R\$ 0,00
FUNCIONÁRIAS(OS)		R\$ 400,00	R\$ 0,00		R\$ 100,00	R\$ 0,00
TOTAL DE DIÁRIAS COM PERNOITE			<b>R\$ 0,00</b>	TOTAL TRANSLADO		<b>R\$ 0,00</b>

EMPRESA DE TURISMO			
DESCRIÇÃO	PASSAGEM ÁREA	PASSAGEM RODOVIÁRIA	HOSPEDAGEM
DIREÇÃO			
COLABORADORAS(ES)			
FUNCIONÁRIAS(OS)			
SUBTOTAL	R\$ 0,00	R\$ 0,00	R\$ 0,00
TOTAL DE EMPRESA DE TURISMO			<b>R\$ 0,00</b>

EMPRESA DE EVENTOS		
DESCRIÇÃO	VALOR	TOTAL
AUDITÓRIO		<b>R\$ 600,00</b>
LIBRAS	<b>R\$ 600,00</b>	
AUDIO E VÍDEO		
OUTROS ITENS		

RESSARCIMENTO DE DESPESAS			
DESCRIÇÃO	QTIDADE DE PESSOAS	VALOR	SUBTOTAL
DIREÇÃO			R\$ 0,00
COLABORADORAS(ES)			R\$ 0,00
FUNCIONÁRIAS(OS)			R\$ 0,00
TOTAL DE RESSARCIMENTO DE DESPESAS			<b>R\$ 0,00</b>

HONORÁRIOS		
DESCRIÇÃO	QTIDADE	VALOR TOTAL
GRADUADAS/OS		R\$ 0,00
ESPECIALISTAS		R\$ 0,00
MESTRES		R\$ 0,00
DOUTORAS/ES	<b>03</b>	<b>R\$ 662,52</b>
TOTAL	<b>03</b>	<b>R\$ 662,52</b>

<b>VALOR TOTAL DO CENTRO DE CUSTO</b>	<b>R\$ 1.262,52</b>
---------------------------------------	---------------------

		PROJETO Nº	111
<b>I - IDENTIFICAÇÃO</b>			
UNIDADE ADMINISTRATIVA		CENTRO DE CUSTO Nº	
<b>RIBEIRÃO PRETO</b>		<b>02.01.001.007</b>	
NOME COMPLETO DA PRESIDÊNCIA ESTADUAL OU COORDENAÇÃO DA SECCIONAL			
Júlia Maia Melo			
NOME COMPLETO DA/O RESPONSÁVEL PELO PROJETO			
Júlia Maia Melo			
PERÍODO DE EXECUÇÃO	mai/21		

<b>II – DADOS TECNICOS DO PROJETO</b>			
TÍTULO DO PROJETO			
Seminário em comemoração ao dia do Assistente Social			
IMPACTO ESPERADO			
Divulgação do tema do dia do assistente social; Aproximação com a categoria.			
EIXO E DELIBERAÇÃO DE REFERÊNCIA		ATIVIDADE FINALÍSTICA E ADMINISTRATIVA E SEU OBJETIVO GERAL	
<b>Comunicação</b>		GESTÃO ADMINISTRATIVA: Garantir recursos humanos e materiais, bem como estrutura necessária para o cumprimento das atividades finalísticas do CRESS 9ª Região/SP, com ampla transparência e responsabilidade administrativo-jurídica.	
LEI / NORMA / INTERFACE COM OUTRO EIXO E DELIBERAÇÃO			
Lei 8.662/1993, Código de Ética do/a Assistente Social, Resolução 015/2006 - Regimento Interno do CRESS 9ª Região São Paulo, Política Nacional de Educação Permanente do Conjunto CFESS/CRESS, Política de Comunicação do Conjunto CFESS/CRESS, Interface com o Eixo de Ética e Direitos Humanos e Comitê "Assistentes Sociais no Combate ao Racismo"			
PÚBLICO ESPERADO	TOTAL (100%)	Assistentes Sociais (70%)	Estudantes de Serviço Social (20%) Outros profissionais (10%)
	<b>150</b>	105	30 15
MODALIDADE	<b>Virtual (por motivo da pandemia)</b>		ATIVIDADE EM PARCERIA COM A ESTADUAL E/OU COM OUTRA SECCIONAL? SE SIM, QUAL(IS)
			<b>Não</b>

### III – INFORMAÇÕES SOBRE OS CUSTOS DO PROJETO

DIÁRIA SEM PERNOITE						
DESCRIÇÃO	QUANTIDADE	VALOR UNITÁRIO	SUBTOTAL	QUANTIDADE	VALOR TRANSLADO	SUBTOTAL
DIREÇÃO		R\$ 200,00	R\$ 0,00		R\$ 100,00	R\$ 0,00
COLABORADORAS(ES)		R\$ 200,00	R\$ 0,00		R\$ 100,00	R\$ 0,00
FUNCIONÁRIAS(OS)		R\$ 200,00	R\$ 0,00		R\$ 100,00	R\$ 0,00
<b>TOTAL DE DIÁRIAS SEM PERNOITE</b>			<b>R\$ 0,00</b>	<b>TOTAL TRANSLADO</b>		<b>R\$ 0,00</b>

DIÁRIA COM PERNOITE						
DESCRIÇÃO	QUANTIDADE	VALOR UNITÁRIO	SUBTOTAL	QUANTIDADE	VALOR TRANSLADO	SUBTOTAL
DIREÇÃO		R\$ 400,00	R\$ 0,00		R\$ 100,00	R\$ 0,00
COLABORADORAS(ES)		R\$ 400,00	R\$ 0,00		R\$ 100,00	R\$ 0,00
FUNCIONÁRIAS(OS)		R\$ 400,00	R\$ 0,00		R\$ 100,00	R\$ 0,00
<b>TOTAL DE DIÁRIAS COM PERNOITE</b>			<b>R\$ 0,00</b>	<b>TOTAL TRANSLADO</b>		<b>R\$ 0,00</b>

EMPRESA DE TURISMO			
DESCRIÇÃO	PASSAGEM ÁREA	PASSAGEM RODOVIÁRIA	HOSPEDAGEM
DIREÇÃO			
COLABORADORAS(ES)			
FUNCIONÁRIAS(OS)			
SUBTOTAL	R\$ 0,00	R\$ 0,00	R\$ 0,00
<b>TOTAL DE EMPRESA DE TURISMO</b>			<b>R\$ 0,00</b>

EMPRESA DE EVENTOS		
DESCRIÇÃO	VALOR	TOTAL
AUDITÓRIO		R\$ 1.060,00
LIBRAS	R\$ 560,00	
AUDIO E VÍDEO	R\$ 500,00	
OUTROS ITENS		

RESSARCIMENTO DE DESPESAS			
DESCRIÇÃO	QTIDADE DE PESSOAS	VALOR	SUBTOTAL
DIREÇÃO			R\$ 0,00
COLABORADORAS(ES)			R\$ 0,00
FUNCIONÁRIAS(OS)			R\$ 0,00
<b>TOTAL DE RESSARCIMENTO DE DESPESAS</b>			<b>R\$ 0,00</b>

HONORÁRIOS		
DESCRIÇÃO	QTIDADE	VALOR TOTAL
GRADUADAS/OS		R\$ 0,00
ESPECIALISTAS		R\$ 0,00
MESTRES	04	R\$ 773,40
DOUTORAS/ES	04	R\$ 883,36
<b>TOTAL</b>	<b>08</b>	<b>R\$ 1.656,76</b>

<b>VALOR TOTAL DO CENTRO DE CUSTO</b>	<b>R\$ 2.716,76</b>
---------------------------------------	---------------------

		PROJETO Nº	112
<b>I - IDENTIFICAÇÃO</b>			
UNIDADE ADMINISTRATIVA		CENTRO DE CUSTO Nº	
<b>SEDE ESTADUAL</b>		<b>02.01.002.003</b>	
NOME COMPLETO DA PRESIDÊNCIA ESTADUAL OU COORDENAÇÃO DA SECCIONAL			
NICOLE BARBOSA DE ARAUJO			
NOME COMPLETO DA/O RESPONSÁVEL PELO PROJETO			
ANA LEA MARTINS LOBO			
PERÍODO DE EXECUÇÃO	Anual com periodicidade mensal		

<b>II – DADOS TECNICOS DO PROJETO</b>			
TÍTULO DO PROJETO			
AÇÕES REGIMENTAIS E REPRESENTAÇÕES DIVERSAS ESTADUAL			
IMPACTO ESPERADO			
Manutenção da organização e do funcionamento do conselho.			
EIXO E DELIBERAÇÃO DE REFERÊNCIA		ATIVIDADE FINALÍSTICA E ADMINISTRATIVA E SEU OBJETIVO GERAL	
<b>Administrativo Financeiro</b>		GESTÃO ADMINISTRATIVA: Garantir recursos humanos e materiais, bem como estrutura necessária para o cumprimento das atividades finalísticas do CRESS 9ª Região/SP, com ampla transparência e responsabilidade administrativo-jurídica.	
LEI / NORMA / INTERFACE COM OUTRO EIXO E DELIBERAÇÃO			
Resolução Nº 015/06 - Regimento Interno do CRESS 9ª Região/SP			
PÚBLICO ESPERADO	TOTAL (100%)	Assistentes Sociais (70%)	Estudantes de Serviço Social (20%) Outros profissionais (10%)
	<b>300</b>	210	60 30
MODALIDADE	Virtual (por motivo da pandemia)		ATIVIDADE EM PARCERIA COM A ESTADUAL E/OU COM OUTRA SECCIONAL? SE SIM, QUAL(IS)
			<b>Não</b>

### III – INFORMAÇÕES SOBRE OS CUSTOS DO PROJETO

DIÁRIA SEM PERNOITE						
DESCRIÇÃO	QUANTIDADE	VALOR UNITÁRIO	SUBTOTAL	QUANTIDADE	VALOR TRANSLADO	SUBTOTAL
DIREÇÃO		R\$ 200,00	R\$ 0,00		R\$ 100,00	R\$ 0,00
COLABORADORAS(ES)		R\$ 200,00	R\$ 0,00		R\$ 100,00	R\$ 0,00
FUNCIONÁRIAS(OS)		R\$ 200,00	R\$ 0,00		R\$ 100,00	R\$ 0,00
<b>TOTAL DE DIÁRIAS SEM PERNOITE</b>			<b>R\$ 0,00</b>	<b>TOTAL TRANSLADO</b>		<b>R\$ 0,00</b>

DIÁRIA COM PERNOITE						
DESCRIÇÃO	QUANTIDADE	VALOR UNITÁRIO	SUBTOTAL	QUANTIDADE	VALOR TRANSLADO	SUBTOTAL
DIREÇÃO		R\$ 400,00	R\$ 0,00		R\$ 100,00	R\$ 0,00
COLABORADORAS(ES)		R\$ 400,00	R\$ 0,00		R\$ 100,00	R\$ 0,00
FUNCIONÁRIAS(OS)		R\$ 400,00	R\$ 0,00		R\$ 100,00	R\$ 0,00
<b>TOTAL DE DIÁRIAS COM PERNOITE</b>			<b>R\$ 0,00</b>	<b>TOTAL TRANSLADO</b>		<b>R\$ 0,00</b>

EMPRESA DE TURISMO			
DESCRIÇÃO	PASSAGEM ÁREA	PASSAGEM RODOVIÁRIA	HOSPEDAGEM
DIREÇÃO			
COLABORADORAS(ES)			
FUNCIONÁRIAS(OS)			
SUBTOTAL	R\$ 0,00	R\$ 0,00	R\$ 0,00
<b>TOTAL DE EMPRESA DE TURISMO</b>			<b>R\$ 0,00</b>

EMPRESA DE EVENTOS		
DESCRIÇÃO	VALOR	TOTAL
AUDITÓRIO		R\$ 0,00
LIBRAS		
AUDIO E VÍDEO		
OUTROS ITENS		

RESSARCIMENTO DE DESPESAS			
DESCRIÇÃO	QTIDADE DE PESSOAS	VALOR	SUBTOTAL
DIREÇÃO			R\$ 0,00
COLABORADORAS(ES)			R\$ 0,00
FUNCIONÁRIAS(OS)			R\$ 0,00
<b>TOTAL DE RESSARCIMENTO DE DESPESAS</b>			<b>R\$ 0,00</b>

HONORÁRIOS		
DESCRIÇÃO	QTIDADE	VALOR TOTAL
GRADUADAS/OS		R\$ 0,00
ESPECIALISTAS		R\$ 0,00
MESTRES		R\$ 0,00
DOUTORAS/ES		R\$ 0,00
<b>TOTAL</b>	<b>00</b>	<b>R\$ 0,00</b>

<b>VALOR TOTAL DO CENTRO DE CUSTO</b>	<b>R\$ 0,00</b>
---------------------------------------	-----------------

PROJETO Nº

113

I - IDENTIFICAÇÃO	
UNIDADE ADMINISTRATIVA	CENTRO DE CUSTO Nº
<b>SEDE ESTADUAL</b>	<b>02.01.002.004</b>
NOME COMPLETO DA PRESIDÊNCIA ESTADUAL OU COORDENAÇÃO DA SECCIONAL	
NICOLE BARBOSA DE ARAUJO	
NOME COMPLETO DA/O RESPONSÁVEL PELO PROJETO	
FRANCILENE GOMES FERNANDES	
PERÍODO DE EXECUÇÃO	Segundo Semestre 2021

II – DADOS TECNICOS DO PROJETO				
TÍTULO DO PROJETO				
ENCONTRO DESCENTRALIZADO DA REGIÃO SUDESTE				
IMPACTO ESPERADO				
Participação de assistentes sociais dos Estados que compõem a região sudeste e o CFESS para envio de relatório a compor os debates e reflexões do 49º Encontro Nacional do Conjunto CFESS/CRESS, sendo: Delegada(o) - Direção Estadual (7); Delegada(o) - Direção Seccional (4); Delegada(o) - Assistente Social eleita(o) em Assembléia (11); Convidadas(os) do Conselho Pleno (2); Trabalhadoras(es) e/ou Assessoras(es) do Cress/Sp (2).				
EIXO E DELIBERAÇÃO DE REFERÊNCIA		ATIVIDADE FINALÍSTICA E ADMINISTRATIVA E SEU OBJETIVO GERAL		
<b>Administrativo Financeiro</b>		GESTÃO ADMINISTRATIVA: Garantir recursos humanos e materiais, bem como estrutura necessária para o cumprimento das atividades finalísticas do CRESS 9ª Região/SP, com ampla transparência e responsabilidade administrativo-jurídica.		
LEI / NORMA / INTERFACE COM OUTRO EIXO E DELIBERAÇÃO				
ESTATUTO DO CONJUNTO CFESS-CRESS				
PÚBLICO ESPERADO	TOTAL (100%)	Assistentes Sociais (70%)	Estudantes de Serviço Social (20%)	Outros profissionais (10%)
	<b>26</b>	<b>18</b>	<b>05</b>	<b>03</b>
MODALIDADE	<b>Presencial</b>		ATIVIDADE EM PARCERIA COM A ESTADUAL E/OU COM OUTRA SECCIONAL?	<b>Não</b>
			SE SIM, QUAL(IS)	

### III – INFORMAÇÕES SOBRE OS CUSTOS DO PROJETO

DIÁRIA SEM PERNOITE						
DESCRIÇÃO	QUANTIDADE	VALOR UNITÁRIO	SUBTOTAL	QUANTIDADE	VALOR TRANSLADO	SUBTOTAL
DIREÇÃO		R\$ 200,00	R\$ 0,00		R\$ 100,00	R\$ 0,00
COLABORADORAS(ES)		R\$ 200,00	R\$ 0,00		R\$ 100,00	R\$ 0,00
FUNCIÓNARIAS(OS)		R\$ 200,00	R\$ 0,00		R\$ 100,00	R\$ 0,00
TOTAL DE DIÁRIAS SEM PERNOITE			<b>R\$ 0,00</b>	TOTAL TRANSLADO		<b>R\$ 0,00</b>

DIÁRIA COM PERNOITE						
DESCRIÇÃO	QUANTIDADE	VALOR UNITÁRIO	SUBTOTAL	QUANTIDADE	VALOR TRANSLADO	SUBTOTAL
DIREÇÃO	<b>44</b>	R\$ 400,00	R\$ 17.600,00	<b>11</b>	R\$ 100,00	R\$ 1.100,00
COLABORADORAS(ES)	<b>52</b>	R\$ 400,00	R\$ 20.800,00	<b>13</b>	R\$ 100,00	R\$ 1.300,00
FUNCIÓNARIAS(OS)	<b>08</b>	R\$ 400,00	R\$ 3.200,00	<b>02</b>	R\$ 100,00	R\$ 200,00
TOTAL DE DIÁRIAS COM PERNOITE			<b>R\$ 41.600,00</b>	TOTAL TRANSLADO		<b>R\$ 2.600,00</b>

EMPRESA DE TURISMO			
DESCRIÇÃO	PASSAGEM ÁREA	PASSAGEM RODOVIÁRIA	HOSPEDAGEM
DIREÇÃO	<b>R\$ 6.600,00</b>		
COLABORADORAS(ES)	<b>R\$ 7.800,00</b>		
FUNCIÓNARIAS(OS)	<b>R\$ 1.200,00</b>		
SUBTOTAL	<b>R\$ 15.600,00</b>	<b>R\$ 0,00</b>	<b>R\$ 0,00</b>
TOTAL DE EMPRESA DE TURISMO			<b>R\$ 15.600,00</b>

EMPRESA DE EVENTOS		
DESCRIÇÃO	VALOR	TOTAL
AUDITÓRIO		<b>R\$ 0,00</b>
LIBRAS		
AUDIO E VÍDEO		
OUTROS ITENS		

RESSARCIMENTO DE DESPESAS			
DESCRIÇÃO	QTIDADE DE PESSOAS	VALOR	SUBTOTAL
DIREÇÃO			R\$ 0,00
COLABORADORAS(ES)			R\$ 0,00
FUNCIÓNARIAS(OS)			R\$ 0,00
TOTAL DE RESSARCIMENTO DE DESPESAS			<b>R\$ 0,00</b>

HONORÁRIOS		
DESCRIÇÃO	QTIDADE	VALOR TOTAL
GRADUADAS/OS		R\$ 0,00
ESPECIALISTAS		R\$ 0,00
MESTRES		R\$ 0,00
DOCTORAS/ES		R\$ 0,00
TOTAL	<b>00</b>	<b>R\$ 0,00</b>

**VALOR TOTAL DO CENTRO DE CUSTO**

**R\$ 59.800,00**

		PROJETO Nº	114
<b>I - IDENTIFICAÇÃO</b>			
UNIDADE ADMINISTRATIVA		CENTRO DE CUSTO Nº	
<b>SEDE ESTADUAL</b>		<b>02.01.002.005</b>	
NOME COMPLETO DA PRESIDÊNCIA ESTADUAL OU COORDENAÇÃO DA SECCIONAL			
NICOLE BARBOSA DE ARAUJO			
NOME COMPLETO DA/O RESPONSÁVEL PELO PROJETO			
FRANCILENE GOMES FERNANDES			
PERÍODO DE EXECUÇÃO	2º Semestre 2021		

<b>II – DADOS TECNICOS DO PROJETO</b>			
TÍTULO DO PROJETO			
ENCONTRO NACIONAL DO CONJUNTO CFESS/CRESS			
IMPACTO ESPERADO			
Participar do Encontro Nacional do Conjunto CFESS/CRESS com toda a delegação do estado de SP (4 dias de duração). Sendo: Delegada(o) - Direção Estadual (7); Delegada(o) - Direção Seccional (4); Delegada(o) - Assistente Social eleita(o) em Assembléia (13); Convidadas(os) do Conselho Pleno (2); Trabalhadoras(es) e/ou Assessoras(es) do Cress/Sp (2).			
EIXO E DELIBERAÇÃO DE REFERÊNCIA		ATIVIDADE FINALÍSTICA E ADMINISTRATIVA E SEU OBJETIVO GERAL	
<b>Administrativo Financeiro</b>		GESTÃO ADMINISTRATIVA: Garantir recursos humanos e materiais, bem como estrutura necessária para o cumprimento das atividades finalísticas do CRESS 9ª Região/SP, com ampla transparência e responsabilidade administrativo-jurídica.	
LEI / NORMA / INTERFACE COM OUTRO EIXO E DELIBERAÇÃO			
Estatuto do Conjunto CFESS-CRESS			
PÚBLICO ESPERADO	TOTAL (100%)	Assistentes Sociais (70%)	Estudantes de Serviço Social (20%) Outros profissionais (10%)
	<b>26</b>	18	05 03
MODALIDADE	<b>Presencial</b>		ATIVIDADE EM PARCERIA COM A ESTADUAL E/OU COM OUTRA SECCIONAL? SE SIM, QUAL(IS)
			<b>Não</b>

### III – INFORMAÇÕES SOBRE OS CUSTOS DO PROJETO

DIÁRIA SEM PERNOITE						
DESCRIÇÃO	QUANTIDADE	VALOR UNITÁRIO	SUBTOTAL	QUANTIDADE	VALOR TRANSLADO	SUBTOTAL
DIREÇÃO		R\$ 200,00	R\$ 0,00		R\$ 100,00	R\$ 0,00
COLABORADORAS(ES)		R\$ 200,00	R\$ 0,00		R\$ 100,00	R\$ 0,00
FUNCIONÁRIAS(OS)		R\$ 200,00	R\$ 0,00		R\$ 100,00	R\$ 0,00
<b>TOTAL DE DIÁRIAS SEM PERNOITE</b>			<b>R\$ 0,00</b>	<b>TOTAL TRANSLADO</b>		<b>R\$ 0,00</b>

DIÁRIA COM PERNOITE						
DESCRIÇÃO	QUANTIDADE	VALOR UNITÁRIO	SUBTOTAL	QUANTIDADE	VALOR TRANSLADO	SUBTOTAL
DIREÇÃO	<b>33</b>	R\$ 400,00	R\$ 13.200,00	<b>11</b>	R\$ 100,00	R\$ 1.100,00
COLABORADORAS(ES)	<b>39</b>	R\$ 400,00	R\$ 15.600,00	<b>13</b>	R\$ 100,00	R\$ 1.300,00
FUNCIONÁRIAS(OS)	<b>06</b>	R\$ 400,00	R\$ 2.400,00	<b>02</b>	R\$ 100,00	R\$ 200,00
<b>TOTAL DE DIÁRIAS COM PERNOITE</b>			<b>R\$ 31.200,00</b>	<b>TOTAL TRANSLADO</b>		<b>R\$ 2.600,00</b>

EMPRESA DE TURISMO			
DESCRIÇÃO	PASSAGEM ÁREA	PASSAGEM RODOVIÁRIA	HOSPEDAGEM
DIREÇÃO	<b>R\$ 44.400,00</b>		
COLABORADORAS(ES)	<b>R\$ 5.200,00</b>		
FUNCIONÁRIAS(OS)	<b>R\$ 800,00</b>		
SUBTOTAL	<b>R\$ 50.400,00</b>	R\$ 0,00	R\$ 0,00
<b>TOTAL DE EMPRESA DE TURISMO</b>			<b>R\$ 50.400,00</b>

EMPRESA DE EVENTOS		
DESCRIÇÃO	VALOR	TOTAL
AUDITÓRIO		R\$ 0,00
LIBRAS		
AUDIO E VÍDEO		
OUTROS ITENS		

RESSARCIMENTO DE DESPESAS			
DESCRIÇÃO	QTIDADE DE PESSOAS	VALOR	SUBTOTAL
DIREÇÃO			R\$ 0,00
COLABORADORAS(ES)			R\$ 0,00
FUNCIONÁRIAS(OS)			R\$ 0,00
<b>TOTAL DE RESSARCIMENTO DE DESPESAS</b>			<b>R\$ 0,00</b>

HONORÁRIOS		
DESCRIÇÃO	QTIDADE	VALOR TOTAL
GRADUADAS/OS		R\$ 0,00
ESPECIALISTAS		R\$ 0,00
MESTRES		R\$ 0,00
DOUTORAS/ES		R\$ 0,00
TOTAL	<b>00</b>	<b>R\$ 0,00</b>

<b>VALOR TOTAL DO CENTRO DE CUSTO</b>	<b>R\$ 84.200,00</b>
---------------------------------------	----------------------

		PROJETO Nº	115
<b>I - IDENTIFICAÇÃO</b>			
UNIDADE ADMINISTRATIVA		CENTRO DE CUSTO Nº	
<b>SEDE ESTADUAL</b>		<b>02.01.002.006</b>	
NOME COMPLETO DA PRESIDÊNCIA ESTADUAL OU COORDENAÇÃO DA SECCIONAL			
NICOLE BARBOSA DE ARAUJO			
NOME COMPLETO DA/O RESPONSÁVEL PELO PROJETO			
LARESSA DE LIMA ROCHA			
PERÍODO DE EXECUÇÃO	TRIMESTRAL/2021		

<b>II – DADOS TECNICOS DO PROJETO</b>				
TÍTULO DO PROJETO				
GT AVALIAÇÃO CODIGO ELEITORAL E ELEIÇÕES ONLINE				
IMPACTO ESPERADO				
Avaliar e aprimorar, em conjunto com os CRESS e CFESS, o Processo Eleitoral Online, incluindo o debate sobre o código eleitoral.				
EIXO E DELIBERAÇÃO DE REFERÊNCIA		ATIVIDADE FINALÍSTICA E ADMINISTRATIVA E SEU OBJETIVO GERAL		
<b>Administrativo Financeiro</b>		GESTÃO ADMINISTRATIVA: Garantir recursos humanos e materiais, bem como estrutura necessária para o cumprimento das atividades finalísticas do CRESS 9ª Região/SP, com ampla transparência e responsabilidade administrativo-jurídica.		
LEI / NORMA / INTERFACE COM OUTRO EIXO E DELIBERAÇÃO				
TEMA 18 - PROCESSO ELEITORAL ONLINE E QUÓRUM; TEMA 19 - COTA PARA NEGRAS/OS NA GESTÃO DO CRESS;				
PÚBLICO ESPERADO	TOTAL (100%)	Assistentes Sociais (70%)	Estudantes de Serviço Social (20%)	Outros profissionais (10%)
	<b>16</b>	<b>11</b>	<b>03</b>	<b>02</b>
MODALIDADE	Virtual (por motivo da pandemia)		ATIVIDADE EM PARCERIA COM A ESTADUAL E/OU COM OUTRA SECCIONAL?	<b>Não</b>
		SE SIM, QUAL(IS)		

<b>III – INFORMAÇÕES SOBRE OS CUSTOS DO PROJETO</b>						
<b>DIÁRIA SEM PERNOITE</b>						
DESCRIÇÃO	QUANTIDADE	VALOR UNITÁRIO	SUBTOTAL	QUANTIDADE	VALOR TRANSLADO	SUBTOTAL
DIREÇÃO		R\$ 200,00	R\$ 0,00		R\$ 100,00	R\$ 0,00
COLABORADORAS(ES)		R\$ 200,00	R\$ 0,00		R\$ 100,00	R\$ 0,00
FUNCIONÁRIAS(OS)		R\$ 200,00	R\$ 0,00		R\$ 100,00	R\$ 0,00
<b>TOTAL DE DIÁRIAS SEM PERNOITE</b>			<b>R\$ 0,00</b>	<b>TOTAL TRANSLADO</b>		<b>R\$ 0,00</b>
<b>DIÁRIA COM PERNOITE</b>						
DESCRIÇÃO	QUANTIDADE	VALOR UNITÁRIO	SUBTOTAL	QUANTIDADE	VALOR TRANSLADO	SUBTOTAL
DIREÇÃO		R\$ 400,00	R\$ 0,00		R\$ 100,00	R\$ 0,00
COLABORADORAS(ES)		R\$ 400,00	R\$ 0,00		R\$ 100,00	R\$ 0,00
FUNCIONÁRIAS(OS)		R\$ 400,00	R\$ 0,00		R\$ 100,00	R\$ 0,00
<b>TOTAL DE DIÁRIAS COM PERNOITE</b>			<b>R\$ 0,00</b>	<b>TOTAL TRANSLADO</b>		<b>R\$ 0,00</b>
<b>EMPRESA DE TURISMO</b>				<b>EMPRESA DE EVENTOS</b>		
DESCRIÇÃO	PASSAGEM ÁREA	PASSAGEM RODOVIÁRIA	HOSPEDAGEM	DESCRIÇÃO	VALOR	TOTAL
DIREÇÃO				AUDITÓRIO		<b>R\$ 0,00</b>
COLABORADORAS(ES)				LIBRAS		
FUNCIONÁRIAS(OS)				AUDIO E VÍDEO		
SUBTOTAL	R\$ 0,00	R\$ 0,00	R\$ 0,00	OUTROS ITENS		
<b>TOTAL DE EMPRESA DE TURISMO</b>			<b>R\$ 0,00</b>			
<b>RESSARCIMENTO DE DESPESAS</b>				<b>HONORÁRIOS</b>		
DESCRIÇÃO	QTIDADE DE PESSOAS	VALOR	SUBTOTAL	DESCRIÇÃO	QTIDADE	VALOR TOTAL
DIREÇÃO			R\$ 0,00	GRADUADAS/OS		R\$ 0,00
COLABORADORAS(ES)			R\$ 0,00	ESPECIALISTAS		R\$ 0,00
FUNCIONÁRIAS(OS)			R\$ 0,00	MESTRES		R\$ 0,00
<b>TOTAL DE RESSARCIMENTO DE DESPESAS</b>			<b>R\$ 0,00</b>	DOUTORAS/ES		R\$ 0,00
				<b>TOTAL</b>	<b>00</b>	<b>R\$ 0,00</b>
<b>VALOR TOTAL DO CENTRO DE CUSTO</b>				<b>R\$ 0,00</b>		

PROJETO Nº

116

I - IDENTIFICAÇÃO	
UNIDADE ADMINISTRATIVA	CENTRO DE CUSTO Nº
<b>SEDE ESTADUAL</b>	<b>02.01.002.008</b>
NOME COMPLETO DA PRESIDÊNCIA ESTADUAL OU COORDENAÇÃO DA SECCIONAL	
NICOLE BARBOSA DE ARAUJO	
NOME COMPLETO DA/O RESPONSÁVEL PELO PROJETO	
LARESSA DE LIMA ROCHA	
PERÍODO DE EXECUÇÃO	<b>TRIMESTRAL/2021</b>

II – DADOS TÉCNICOS DO PROJETO				
TÍTULO DO PROJETO				
GT ESPAÇO CRIANÇA				
IMPACTO ESPERADO				
Realizar estudos para viabilizar o espaço criança em atividades do conjunto Cfess-Cress.				
EIXO E DELIBERAÇÃO DE REFERÊNCIA		ATIVIDADE FINALÍSTICA E ADMINISTRATIVA E SEU OBJETIVO GERAL		
<b>Administrativo Financeiro</b>		GESTÃO ADMINISTRATIVA: Garantir recursos humanos e materiais, bem como estrutura necessária para o cumprimento das atividades finalísticas do CRESS 9ª Região/SP, com ampla transparência e responsabilidade administrativo-jurídica.		
LEI / NORMA / INTERFACE COM OUTRO EIXO E DELIBERAÇÃO				
TEMA 16 - ESPAÇO CRIANÇA				
PÚBLICO ESPERADO	TOTAL (100%)	Assistentes Sociais (70%)	Estudantes de Serviço Social (20%)	Outros profissionais (10%)
	<b>16</b>	<b>11</b>	<b>03</b>	<b>02</b>
MODALIDADE	<b>Virtual (por motivo da pandemia)</b>		ATIVIDADE EM PARCERIA COM A ESTADUAL E/OU COM OUTRA SECCIONAL?	<b>Não</b>
		SE SIM, QUAL(IS)		

## III – INFORMAÇÕES SOBRE OS CUSTOS DO PROJETO

DIÁRIA SEM PERNOITE						
DESCRIÇÃO	QUANTIDADE	VALOR UNITÁRIO	SUBTOTAL	QUANTIDADE	VALOR TRANSLADO	SUBTOTAL
DIREÇÃO		R\$ 200,00	<b>R\$ 0,00</b>		R\$ 100,00	<b>R\$ 0,00</b>
COLABORADORAS(ES)		R\$ 200,00	<b>R\$ 0,00</b>		R\$ 100,00	<b>R\$ 0,00</b>
FUNCIONÁRIAS(OS)		R\$ 200,00	<b>R\$ 0,00</b>		R\$ 100,00	<b>R\$ 0,00</b>
TOTAL DE DIÁRIAS SEM PERNOITE			<b>R\$ 0,00</b>	TOTAL TRANSLADO		<b>R\$ 0,00</b>

DIÁRIA COM PERNOITE						
DESCRIÇÃO	QUANTIDADE	VALOR UNITÁRIO	SUBTOTAL	QUANTIDADE	VALOR TRANSLADO	SUBTOTAL
DIREÇÃO		R\$ 400,00	<b>R\$ 0,00</b>		R\$ 100,00	<b>R\$ 0,00</b>
COLABORADORAS(ES)		R\$ 400,00	<b>R\$ 0,00</b>		R\$ 100,00	<b>R\$ 0,00</b>
FUNCIONÁRIAS(OS)		R\$ 400,00	<b>R\$ 0,00</b>		R\$ 100,00	<b>R\$ 0,00</b>
TOTAL DE DIÁRIAS COM PERNOITE			<b>R\$ 0,00</b>	TOTAL TRANSLADO		<b>R\$ 0,00</b>

EMPRESA DE TURISMO			
DESCRIÇÃO	PASSAGEM ÁREA	PASSAGEM RODOVIÁRIA	HOSPEDAGEM
DIREÇÃO			
COLABORADORAS(ES)			
FUNCIONÁRIAS(OS)			
SUBTOTAL	R\$ 0,00	R\$ 0,00	<b>R\$ 0,00</b>
TOTAL DE EMPRESA DE TURISMO			<b>R\$ 0,00</b>

EMPRESA DE EVENTOS		
DESCRIÇÃO	VALOR	TOTAL
AUDITÓRIO		<b>R\$ 0,00</b>
LIBRAS		
AUDIO E VÍDEO		
OUTROS ITENS		

RESSARCIMENTO DE DESPESAS			
DESCRIÇÃO	QTIDADE DE PESSOAS	VALOR	SUBTOTAL
DIREÇÃO			<b>R\$ 0,00</b>
COLABORADORAS(ES)			<b>R\$ 0,00</b>
FUNCIONÁRIAS(OS)			<b>R\$ 0,00</b>
TOTAL DE RESSARCIMENTO DE DESPESAS			<b>R\$ 0,00</b>

HONORÁRIOS		
DESCRIÇÃO	QTIDADE	VALOR TOTAL
GRADUADAS/OS		<b>R\$ 0,00</b>
ESPECIALISTAS		<b>R\$ 0,00</b>
MESTRES		<b>R\$ 0,00</b>
DOCTORAS/ES		<b>R\$ 0,00</b>
TOTAL	<b>00</b>	<b>R\$ 0,00</b>

**VALOR TOTAL DO CENTRO DE CUSTO**

**R\$ 0,00**

		PROJETO Nº	117
<b>I - IDENTIFICAÇÃO</b>			
UNIDADE ADMINISTRATIVA		CENTRO DE CUSTO Nº	
<b>SEDE ESTADUAL</b>		<b>02.01.002.009</b>	
NOME COMPLETO DA PRESIDÊNCIA ESTADUAL OU COORDENAÇÃO DA SECCIONAL			
NICOLE BARBOSA DE ARAUJO			
NOME COMPLETO DA/O RESPONSÁVEL PELO PROJETO			
LARESSA DE LIMA ROCHA			
PERÍODO DE EXECUÇÃO	TRIMESTRAL/2021		

<b>II – DADOS TECNICOS DO PROJETO</b>			
TÍTULO DO PROJETO			
GT ESTADUAL RESOLUÇÃO CFESS Nº 446/2003			
IMPACTO ESPERADO			
Realizar estudos sobre a Resolução CFESS n.º 446/2003, considerando as particularidades dos Regionais, conforme normativas vigentes.			
EIXO E DELIBERAÇÃO DE REFERÊNCIA		ATIVIDADE FINALÍSTICA E ADMINISTRATIVA E SEU OBJETIVO GERAL	
<b>Administrativo Financeiro</b>		GESTÃO ADMINISTRATIVA: Garantir recursos humanos e materiais, bem como estrutura necessária para o cumprimento das atividades finalísticas do CRESS 9ª Região/SP, com ampla transparência e responsabilidade administrativo-jurídica.	
LEI / NORMA / INTERFACE COM OUTRO EIXO E DELIBERAÇÃO			
TEMA 15 - RESOLUÇÃO NACIONAL DE DIÁRIAS			
PÚBLICO ESPERADO	TOTAL (100%)	Assistentes Sociais (70%)	Estudantes de Serviço Social (20%) Outros profissionais (10%)
	<b>24</b>	17	05 02
MODALIDADE	<b>Virtual (por motivo da pandemia)</b>		ATIVIDADE EM PARCERIA COM A ESTADUAL E/OU COM OUTRA SECCIONAL? SE SIM, QUAL(IS)
			<b>Não</b>

### III – INFORMAÇÕES SOBRE OS CUSTOS DO PROJETO

DIÁRIA SEM PERNOITE						
DESCRIÇÃO	QUANTIDADE	VALOR UNITÁRIO	SUBTOTAL	QUANTIDADE	VALOR TRANSLADO	SUBTOTAL
DIREÇÃO		R\$ 200,00	R\$ 0,00		R\$ 100,00	R\$ 0,00
COLABORADORAS(ES)		R\$ 200,00	R\$ 0,00		R\$ 100,00	R\$ 0,00
FUNCIONÁRIAS(OS)		R\$ 200,00	R\$ 0,00		R\$ 100,00	R\$ 0,00
<b>TOTAL DE DIÁRIAS SEM PERNOITE</b>			<b>R\$ 0,00</b>	<b>TOTAL TRANSLADO</b>		<b>R\$ 0,00</b>

DIÁRIA COM PERNOITE						
DESCRIÇÃO	QUANTIDADE	VALOR UNITÁRIO	SUBTOTAL	QUANTIDADE	VALOR TRANSLADO	SUBTOTAL
DIREÇÃO		R\$ 400,00	R\$ 0,00		R\$ 100,00	R\$ 0,00
COLABORADORAS(ES)		R\$ 400,00	R\$ 0,00		R\$ 100,00	R\$ 0,00
FUNCIONÁRIAS(OS)		R\$ 400,00	R\$ 0,00		R\$ 100,00	R\$ 0,00
<b>TOTAL DE DIÁRIAS COM PERNOITE</b>			<b>R\$ 0,00</b>	<b>TOTAL TRANSLADO</b>		<b>R\$ 0,00</b>

EMPRESA DE TURISMO			
DESCRIÇÃO	PASSAGEM ÁREA	PASSAGEM RODOVIÁRIA	HOSPEDAGEM
DIREÇÃO			
COLABORADORAS(ES)			
FUNCIONÁRIAS(OS)			
SUBTOTAL	R\$ 0,00	R\$ 0,00	R\$ 0,00
<b>TOTAL DE EMPRESA DE TURISMO</b>			<b>R\$ 0,00</b>

EMPRESA DE EVENTOS		
DESCRIÇÃO	VALOR	TOTAL
AUDITÓRIO		R\$ 0,00
LIBRAS		
AUDIO E VÍDEO		
OUTROS ITENS		

RESSARCIMENTO DE DESPESAS			
DESCRIÇÃO	QTIDADE DE PESSOAS	VALOR	SUBTOTAL
DIREÇÃO			R\$ 0,00
COLABORADORAS(ES)			R\$ 0,00
FUNCIONÁRIAS(OS)			R\$ 0,00
<b>TOTAL DE RESSARCIMENTO DE DESPESAS</b>			<b>R\$ 0,00</b>

HONORÁRIOS		
DESCRIÇÃO	QTIDADE	VALOR TOTAL
GRADUADAS/OS		R\$ 0,00
ESPECIALISTAS		R\$ 0,00
MESTRES		R\$ 0,00
DOCTORAS/ES		R\$ 0,00
<b>TOTAL</b>	<b>00</b>	<b>R\$ 0,00</b>

<b>VALOR TOTAL DO CENTRO DE CUSTO</b>	<b>R\$ 0,00</b>
---------------------------------------	-----------------



		PROJETO Nº	118
<b>I - IDENTIFICAÇÃO</b>			
UNIDADE ADMINISTRATIVA		CENTRO DE CUSTO Nº	
<b>SEDE ESTADUAL</b>		<b>02.01.002.010</b>	
NOME COMPLETO DA PRESIDÊNCIA ESTADUAL OU COORDENAÇÃO DA SECCIONAL			
NICOLE BARBOSA DE ARAUJO			
NOME COMPLETO DA/O RESPONSÁVEL PELO PROJETO			
PATRICIA MARIA DA SILVA			
PERÍODO DE EXECUÇÃO	2º semestre/2021		

<b>II – DADOS TECNICOS DO PROJETO</b>				
TÍTULO DO PROJETO				
GT NACIONAL GESTÃO DOCUMENTAL				
IMPACTO ESPERADO				
Instituir a Política de Diretrizes da Gestão Documental para o conjunto CFESS-CRESS.				
EIXO E DELIBERAÇÃO DE REFERÊNCIA		ATIVIDADE FINALÍSTICA E ADMINISTRATIVA E SEU OBJETIVO GERAL		
<b>Administrativo Financeiro</b>		GESTÃO ADMINISTRATIVA: Garantir recursos humanos e materiais, bem como estrutura necessária para o cumprimento das atividades finalísticas do CRESS 9ª Região/SP, com ampla transparência e responsabilidade administrativo-jurídica.		
LEI / NORMA / INTERFACE COM OUTRO EIXO E DELIBERAÇÃO				
TEMA 06 - POLITICA DE GESTÃO DOCUMENTAL				
PÚBLICO ESPERADO	TOTAL (100%)	Assistentes Sociais (70%)	Estudantes de Serviço Social (20%)	Outros profissionais (10%)
	<b>1</b>	<b>01</b>	<b>00</b>	<b>00</b>
MODALIDADE	<b>Virtual (por motivo da pandemia)</b>		ATIVIDADE EM PARCERIA COM A ESTADUAL E/OU COM OUTRA SECCIONAL?	<b>Não</b>
			SE SIM, QUAL(IS)	

### III – INFORMAÇÕES SOBRE OS CUSTOS DO PROJETO

DIÁRIA SEM PERNOITE						
DESCRIÇÃO	QUANTIDADE	VALOR UNITÁRIO	SUBTOTAL	QUANTIDADE	VALOR TRANSLADO	SUBTOTAL
DIREÇÃO		R\$ 200,00	R\$ 0,00		R\$ 100,00	R\$ 0,00
COLABORADORAS(ES)		R\$ 200,00	R\$ 0,00		R\$ 100,00	R\$ 0,00
FUNCIONÁRIAS(OS)		R\$ 200,00	R\$ 0,00		R\$ 100,00	R\$ 0,00
<b>TOTAL DE DIÁRIAS SEM PERNOITE</b>			<b>R\$ 0,00</b>	<b>TOTAL TRANSLADO</b>		<b>R\$ 0,00</b>

DIÁRIA COM PERNOITE						
DESCRIÇÃO	QUANTIDADE	VALOR UNITÁRIO	SUBTOTAL	QUANTIDADE	VALOR TRANSLADO	SUBTOTAL
DIREÇÃO		R\$ 400,00	R\$ 0,00		R\$ 100,00	R\$ 0,00
COLABORADORAS(ES)		R\$ 400,00	R\$ 0,00		R\$ 100,00	R\$ 0,00
FUNCIONÁRIAS(OS)		R\$ 400,00	R\$ 0,00		R\$ 100,00	R\$ 0,00
<b>TOTAL DE DIÁRIAS COM PERNOITE</b>			<b>R\$ 0,00</b>	<b>TOTAL TRANSLADO</b>		<b>R\$ 0,00</b>

EMPRESA DE TURISMO			
DESCRIÇÃO	PASSAGEM ÁREA	PASSAGEM RODOVIÁRIA	HOSPEDAGEM
DIREÇÃO			
COLABORADORAS(ES)			
FUNCIONÁRIAS(OS)			
SUBTOTAL	R\$ 0,00	R\$ 0,00	R\$ 0,00
<b>TOTAL DE EMPRESA DE TURISMO</b>			<b>R\$ 0,00</b>

EMPRESA DE EVENTOS		
DESCRIÇÃO	VALOR	TOTAL
AUDITÓRIO		R\$ 0,00
LIBRAS		
AUDIO E VÍDEO		
OUTROS ITENS		

RESSARCIMENTO DE DESPESAS			
DESCRIÇÃO	QTIDADE DE PESSOAS	VALOR	SUBTOTAL
DIREÇÃO			R\$ 0,00
COLABORADORAS(ES)			R\$ 0,00
FUNCIONÁRIAS(OS)			R\$ 0,00
<b>TOTAL DE RESSARCIMENTO DE DESPESAS</b>			<b>R\$ 0,00</b>

HONORÁRIOS		
DESCRIÇÃO	QTIDADE	VALOR TOTAL
GRADUADAS/OS		R\$ 0,00
ESPECIALISTAS		R\$ 0,00
MESTRES		R\$ 0,00
DOCTORAS/ES		R\$ 0,00
<b>TOTAL</b>	<b>00</b>	<b>R\$ 0,00</b>

<b>VALOR TOTAL DO CENTRO DE CUSTO</b>	<b>R\$ 0,00</b>
---------------------------------------	-----------------

		PROJETO Nº	119
<b>I - IDENTIFICAÇÃO</b>			
UNIDADE ADMINISTRATIVA		CENTRO DE CUSTO Nº	
<b>SEDE ESTADUAL</b>		<b>02.01.002.011</b>	
NOME COMPLETO DA PRESIDÊNCIA ESTADUAL OU COORDENAÇÃO DA SECCIONAL			
NICOLE BARBOSA DE ARAUJO			
NOME COMPLETO DA/O RESPONSÁVEL PELO PROJETO			
NICOLE BARBOSA DE ARAUJO			
PERÍODO DE EXECUÇÃO	Semestral/2021		

<b>II – DADOS TECNICOS DO PROJETO</b>			
TÍTULO DO PROJETO			
ASSEMBLÉIA GERAL ORDINÁRIA E ENCONTROS CRESS/SECCIONAIS			
IMPACTO ESPERADO			
A) APRESENTAÇÃO DAS CONTAS REFERENTES AO ANO DE 2020; B) AVALIAÇÃO DO CUMPRIMENTO DAS DELIBERAÇÕES DO TRIÊNIO 2020-2023; C) ELEIÇÃO DE DELEGAÇÃO PARA PARTICIPAÇÃO NOS ENCONTROS DESCENTRALIZADOS E NACIONAL DE 2021; D) APRESENTAÇÃO DO PLANO DE AÇÃO DE 2022; E) DELIBERAÇÃO SOBRE A ANUIDADE DE 2022; F) DEVOLUTIVAS SOBRE OS ENCONTROS DESCENTRALIZADOS E NACIONAL DE 2021; G) QUALIFICAÇÃO DAS RELAÇÕES INSTITUCIONAIS ENTRE ESTADUAL E SECCIONAIS; H) CONSTRUÇÃO DO PLANO DE AÇÃO DE 2022.			
EIXO E DELIBERAÇÃO DE REFERÊNCIA		ATIVIDADE FINALÍSTICA E ADMINISTRATIVA E SEU OBJETIVO GERAL	
<b>Administrativo Financeiro</b>		GESTÃO ADMINISTRATIVA: Garantir recursos humanos e materiais, bem como estrutura necessária para o cumprimento das atividades finalísticas do CRESS 9ª Região/SP, com ampla transparência e responsabilidade administrativo-jurídica.	
LEI / NORMA / INTERFACE COM OUTRO EIXO E DELIBERAÇÃO			
Resolução Nº 015/06 - Regimento Interno do CRESS 9ª Região/SP; Lei nº 8662/1992, Código de Ética da/o Assistente Social; Estatuto do Conjunto Cress/Cress.			
PÚBLICO ESPERADO	TOTAL (100%)	Assistentes Sociais (70%)	Estudantes de Serviço Social (20%) Outros profissionais (10%)
	<b>502</b>	351	100 50
MODALIDADE	<b>Presencial</b>		ATIVIDADE EM PARCERIA COM A ESTADUAL E/OU COM OUTRA SECCIONAL? SE SIM, QUAL(IS)
			<b>Não</b>

### III – INFORMAÇÕES SOBRE OS CUSTOS DO PROJETO

DIÁRIA SEM PERNOITE						
DESCRIÇÃO	QUANTIDADE	VALOR UNITÁRIO	SUBTOTAL	QUANTIDADE	VALOR TRANSLADO	SUBTOTAL
DIREÇÃO	<b>156</b>	R\$ 200,00	R\$ 31.200,00	<b>52</b>	R\$ 100,00	R\$ 5.200,00
COLABORADORAS(ES)		R\$ 200,00	R\$ 0,00		R\$ 100,00	R\$ 0,00
FUNCIONÁRIAS(OS)		R\$ 200,00	R\$ 0,00		R\$ 100,00	R\$ 0,00
<b>TOTAL DE DIÁRIAS SEM PERNOITE</b>			<b>R\$ 31.200,00</b>	<b>TOTAL TRANSLADO</b>		<b>R\$ 5.200,00</b>

DIÁRIA COM PERNOITE						
DESCRIÇÃO	QUANTIDADE	VALOR UNITÁRIO	SUBTOTAL	QUANTIDADE	VALOR TRANSLADO	SUBTOTAL
DIREÇÃO		R\$ 400,00	R\$ 0,00		R\$ 100,00	R\$ 0,00
COLABORADORAS(ES)		R\$ 400,00	R\$ 0,00		R\$ 100,00	R\$ 0,00
FUNCIONÁRIAS(OS)		R\$ 400,00	R\$ 0,00		R\$ 100,00	R\$ 0,00
<b>TOTAL DE DIÁRIAS COM PERNOITE</b>			<b>R\$ 0,00</b>	<b>TOTAL TRANSLADO</b>		<b>R\$ 0,00</b>

EMPRESA DE TURISMO			
DESCRIÇÃO	PASSAGEM ÁREA	PASSAGEM RODOVIÁRIA	HOSPEDAGEM
DIREÇÃO		<b>R\$ 21.000,00</b>	
COLABORADORAS(ES)			
FUNCIONÁRIAS(OS)			
SUBTOTAL	R\$ 0,00	R\$ 21.000,00	R\$ 0,00
<b>TOTAL DE EMPRESA DE TURISMO</b>			<b>R\$ 21.000,00</b>

EMPRESA DE EVENTOS		
DESCRIÇÃO	VALOR	TOTAL
AUDITÓRIO	<b>R\$ 40.000,00</b>	<b>R\$ 74.000,00</b>
LIBRAS	<b>R\$ 10.000,00</b>	
AUDIO E VÍDEO		
OUTROS ITENS	<b>R\$ 24.000,00</b>	

RESSARCIMENTO DE DESPESAS			
DESCRIÇÃO	QTIDADE DE PESSOAS	VALOR	SUBTOTAL
DIREÇÃO	<b>84</b>	<b>R\$ 100,00</b>	R\$ 8.400,00
COLABORADORAS(ES)			R\$ 0,00
FUNCIONÁRIAS(OS)			R\$ 0,00
<b>TOTAL DE RESSARCIMENTO DE DESPESAS</b>			<b>R\$ 8.400,00</b>

HONORÁRIOS		
DESCRIÇÃO	QTIDADE	VALOR TOTAL
GRADUADAS/OS		R\$ 0,00
ESPECIALISTAS		R\$ 0,00
MESTRES		R\$ 0,00
DOUTORAS/ES	<b>04</b>	R\$ 883,36
<b>TOTAL</b>	<b>04</b>	<b>R\$ 883,36</b>

<b>VALOR TOTAL DO CENTRO DE CUSTO</b>	<b>R\$ 140.683,36</b>
---------------------------------------	-----------------------

PROJETO Nº		120
<b>I - IDENTIFICAÇÃO</b>		
UNIDADE ADMINISTRATIVA	CENTRO DE CUSTO Nº	
<b>SEDE ESTADUAL</b>	<b>02.01.002.012</b>	
NOME COMPLETO DA PRESIDÊNCIA ESTADUAL OU COORDENAÇÃO DA SECCIONAL		
NICOLE BARBOSA DE ARAUJO		
NOME COMPLETO DA/O RESPONSÁVEL PELO PROJETO		
UBIRATAN DE SOUZA DIAS JUNIOR		
PERÍODO DE EXECUÇÃO	Anual com periodicidade mensal	

<b>II – DADOS TECNICOS DO PROJETO</b>			
TÍTULO DO PROJETO			
REUNIÃO DO CONSELHO PLENO			
IMPACTO ESPERADO			
Manutenção da organização e do funcionamento do conselho.			
EIXO E DELIBERAÇÃO DE REFERÊNCIA		ATIVIDADE FINALÍSTICA E ADMINISTRATIVA E SEU OBJETIVO GERAL	
<b>Administrativo Financeiro</b>		GESTÃO ADMINISTRATIVA: Garantir recursos humanos e materiais, bem como estrutura necessária para o cumprimento das atividades finalísticas do CRESS 9ª Região/SP, com ampla transparência e responsabilidade administrativo-jurídica.	
LEI / NORMA / INTERFACE COM OUTRO EIXO E DELIBERAÇÃO			
Resolução Nº 015/06 - Regimento Interno do CRESS 9ª Região/SP			
PÚBLICO ESPERADO	TOTAL (100%)	Assistentes Sociais (70%)	Estudantes de Serviço Social (20%) Outros profissionais (10%)
	<b>216</b>	151	43 22
MODALIDADE	<b>Presencial</b>		ATIVIDADE EM PARCERIA COM A ESTADUAL E/OU COM OUTRA SECCIONAL? SE SIM, QUAL(IS)
			<b>Não</b>

### III – INFORMAÇÕES SOBRE OS CUSTOS DO PROJETO

DIÁRIA SEM PERNOITE						
DESCRIÇÃO	QUANTIDADE	VALOR UNITÁRIO	SUBTOTAL	QUANTIDADE	VALOR TRANSLADO	SUBTOTAL
DIREÇÃO	<b>72</b>	R\$ 200,00	R\$ 14.400,00	<b>72</b>	R\$ 100,00	R\$ 7.200,00
COLABORADORAS(ES)		R\$ 200,00	R\$ 0,00		R\$ 100,00	R\$ 0,00
FUNCIONÁRIAS(OS)		R\$ 200,00	R\$ 0,00		R\$ 100,00	R\$ 0,00
<b>TOTAL DE DIÁRIAS SEM PERNOITE</b>			<b>R\$ 14.400,00</b>	<b>TOTAL TRANSLADO</b>		<b>R\$ 7.200,00</b>

DIÁRIA COM PERNOITE						
DESCRIÇÃO	QUANTIDADE	VALOR UNITÁRIO	SUBTOTAL	QUANTIDADE	VALOR TRANSLADO	SUBTOTAL
DIREÇÃO		R\$ 400,00	R\$ 0,00		R\$ 100,00	R\$ 0,00
COLABORADORAS(ES)		R\$ 400,00	R\$ 0,00		R\$ 100,00	R\$ 0,00
FUNCIONÁRIAS(OS)		R\$ 400,00	R\$ 0,00		R\$ 100,00	R\$ 0,00
<b>TOTAL DE DIÁRIAS COM PERNOITE</b>			<b>R\$ 0,00</b>	<b>TOTAL TRANSLADO</b>		<b>R\$ 0,00</b>

EMPRESA DE TURISMO			
DESCRIÇÃO	PASSAGEM ÁREA	PASSAGEM RODOVIÁRIA	HOSPEDAGEM
DIREÇÃO		<b>R\$ 15.000,00</b>	
COLABORADORAS(ES)			
FUNCIONÁRIAS(OS)			
SUBTOTAL	R\$ 0,00	R\$ 15.000,00	R\$ 0,00
<b>TOTAL DE EMPRESA DE TURISMO</b>			<b>R\$ 15.000,00</b>

EMPRESA DE EVENTOS		
DESCRIÇÃO	VALOR	TOTAL
AUDITÓRIO		R\$ 0,00
LIBRAS		
AUDIO E VÍDEO		
OUTROS ITENS		

RESSARCIMENTO DE DESPESAS			
DESCRIÇÃO	QTIDADE DE PESSOAS	VALOR	SUBTOTAL
DIREÇÃO	<b>144</b>	<b>R\$ 100,00</b>	R\$ 14.400,00
COLABORADORAS(ES)			R\$ 0,00
FUNCIONÁRIAS(OS)			R\$ 0,00
<b>TOTAL DE RESSARCIMENTO DE DESPESAS</b>			<b>R\$ 14.400,00</b>

HONORÁRIOS		
DESCRIÇÃO	QTIDADE	VALOR TOTAL
GRADUADAS/OS		R\$ 0,00
ESPECIALISTAS		R\$ 0,00
MESTRES		R\$ 0,00
DOCTORAS/ES		R\$ 0,00
<b>TOTAL</b>	<b>00</b>	<b>R\$ 0,00</b>

<b>VALOR TOTAL DO CENTRO DE CUSTO</b>	<b>R\$ 51.000,00</b>
---------------------------------------	----------------------

PROJETO Nº		121
<b>I - IDENTIFICAÇÃO</b>		
UNIDADE ADMINISTRATIVA	CENTRO DE CUSTO Nº	
<b>SEDE ESTADUAL</b>	<b>02.01.002.013</b>	
NOME COMPLETO DA PRESIDÊNCIA ESTADUAL OU COORDENAÇÃO DA SECCIONAL		
NICOLE BARBOSA DE ARAUJO		
NOME COMPLETO DA/O RESPONSÁVEL PELO PROJETO		
UBIRATAN DE SOUZA DIAS JUNIOR		
PERÍODO DE EXECUÇÃO	Anual com periodicidade quinzenal	

<b>II – DADOS TECNICOS DO PROJETO</b>			
TÍTULO DO PROJETO			
REUNIÃO DA DIRETORIA EXECUTIVA			
IMPACTO ESPERADO			
Manutenção da organização e do funcionamento do conselho.			
EIXO E DELIBERAÇÃO DE REFERÊNCIA		ATIVIDADE FINALÍSTICA E ADMINISTRATIVA E SEU OBJETIVO GERAL	
<b>Administrativo Financeiro</b>		GESTÃO ADMINISTRATIVA: Garantir recursos humanos e materiais, bem como estrutura necessária para o cumprimento das atividades finalísticas do CRESS 9ª Região/SP, com ampla transparência e responsabilidade administrativo-jurídica.	
LEI / NORMA / INTERFACE COM OUTRO EIXO E DELIBERAÇÃO			
Resolução Nº 015/06 - Regimento Interno do CRESS 9ª Região/SP			
PÚBLICO ESPERADO	TOTAL (100%)	Assistentes Sociais (70%)	Estudantes de Serviço Social (20%) Outros profissionais (10%)
	<b>72</b>	50	14 07
MODALIDADE	<b>Presencial</b>		ATIVIDADE EM PARCERIA COM A ESTADUAL E/OU COM OUTRA SECCIONAL? SE SIM, QUAL(IS)
			<b>Não</b>

### III – INFORMAÇÕES SOBRE OS CUSTOS DO PROJETO

DIÁRIA SEM PERNOITE				DIÁRIA SEM PERNOITE		
DESCRIÇÃO	QUANTIDADE	VALOR UNITÁRIO	SUBTOTAL	QUANTIDADE	VALOR TRANSLADO	SUBTOTAL
DIREÇÃO	<b>24</b>	R\$ 200,00	R\$ 4.800,00	<b>24</b>	R\$ 100,00	R\$ 2.400,00
COLABORADORAS(ES)		R\$ 200,00	R\$ 0,00		R\$ 100,00	R\$ 0,00
FUNCIONÁRIAS(OS)		R\$ 200,00	R\$ 0,00		R\$ 100,00	R\$ 0,00
<b>TOTAL DE DIÁRIAS SEM PERNOITE</b>			<b>R\$ 4.800,00</b>	<b>TOTAL TRANSLADO</b>		<b>R\$ 2.400,00</b>

DIÁRIA COM PERNOITE				DIÁRIA COM PERNOITE		
DESCRIÇÃO	QUANTIDADE	VALOR UNITÁRIO	SUBTOTAL	QUANTIDADE	VALOR TRANSLADO	SUBTOTAL
DIREÇÃO		R\$ 400,00	R\$ 0,00		R\$ 100,00	R\$ 0,00
COLABORADORAS(ES)		R\$ 400,00	R\$ 0,00		R\$ 100,00	R\$ 0,00
FUNCIONÁRIAS(OS)		R\$ 400,00	R\$ 0,00		R\$ 100,00	R\$ 0,00
<b>TOTAL DE DIÁRIAS COM PERNOITE</b>			<b>R\$ 0,00</b>	<b>TOTAL TRANSLADO</b>		<b>R\$ 0,00</b>

EMPRESA DE TURISMO			
DESCRIÇÃO	PASSAGEM ÁREA	PASSAGEM RODOVIÁRIA	HOSPEDAGEM
DIREÇÃO			
COLABORADORAS(ES)			
FUNCIONÁRIAS(OS)			
SUBTOTAL	R\$ 0,00	R\$ 0,00	R\$ 0,00
<b>TOTAL DE EMPRESA DE TURISMO</b>			<b>R\$ 0,00</b>

EMPRESA DE EVENTOS		
DESCRIÇÃO	VALOR	TOTAL
AUDITÓRIO		R\$ 0,00
LIBRAS		
AUDIO E VÍDEO		
OUTROS ITENS		

RESSARCIMENTO DE DESPESAS			
DESCRIÇÃO	QTIDADE DE PESSOAS	VALOR	SUBTOTAL
DIREÇÃO	<b>48</b>	<b>R\$ 50,00</b>	R\$ 2.400,00
COLABORADORAS(ES)			R\$ 0,00
FUNCIONÁRIAS(OS)			R\$ 0,00
<b>TOTAL DE RESSARCIMENTO DE DESPESAS</b>			<b>R\$ 2.400,00</b>

HONORÁRIOS		
DESCRIÇÃO	QTIDADE	VALOR TOTAL
GRADUADAS/OS		R\$ 0,00
ESPECIALISTAS		R\$ 0,00
MESTRES		R\$ 0,00
DOCTORAS/ES		R\$ 0,00
<b>TOTAL</b>	<b>00</b>	<b>R\$ 0,00</b>

<b>VALOR TOTAL DO CENTRO DE CUSTO</b>	<b>R\$ 9.600,00</b>
---------------------------------------	---------------------

		PROJETO Nº	122
<b>I - IDENTIFICAÇÃO</b>			
UNIDADE ADMINISTRATIVA		CENTRO DE CUSTO Nº	
<b>SEDE ESTADUAL</b>		<b>02.01.002.014</b>	
NOME COMPLETO DA PRESIDÊNCIA ESTADUAL OU COORDENAÇÃO DA SECCIONAL			
NICOLE BARBOSA DE ARAÚJO			
NOME COMPLETO DA/O RESPONSÁVEL PELO PROJETO			
LARESSA DE LIMA ROCHA			
PERÍODO DE EXECUÇÃO	2º SEMESTRE/2021		

<b>II – DADOS TECNICOS DO PROJETO</b>			
TÍTULO DO PROJETO			
ENCONTRO ESTADUAL DE TESOUREIRAS/OS			
IMPACTO ESPERADO			
APRESENTAÇÃO DOS FLUXOS ADMINISTRATIVOS E APRESENTAÇÃO DAS PRINCIPAIS LEGISLAÇÕES E NORMAS VIGENTES NO CRESS/SP.			
EIXO E DELIBERAÇÃO DE REFERÊNCIA		ATIVIDADE FINALÍSTICA E ADMINISTRATIVA E SEU OBJETIVO GERAL	
<b>Administrativo Financeiro</b>		GESTÃO ADMINISTRATIVA: Garantir recursos humanos e materiais, bem como estrutura necessária para o cumprimento das atividades finalísticas do CRESS 9ª Região/SP, com ampla transparência e responsabilidade administrativo-jurídica.	
LEI / NORMA / INTERFACE COM OUTRO EIXO E DELIBERAÇÃO			
Resolução Nº 015/06 - Regimento Interno do CRESS 9ª Região/SP			
PÚBLICO ESPERADO	TOTAL (100%)	Assistentes Sociais (70%)	Estudantes de Serviço Social (20%) Outros profissionais (10%)
	<b>13</b>	<b>09</b>	<b>03</b> <b>01</b>
MODALIDADE	<b>Virtual (por motivo da pandemia)</b>		ATIVIDADE EM PARCERIA COM A ESTADUAL E/OU COM OUTRA SECCIONAL? SE SIM, QUAL(IS)
			<b>Não</b>

### III – INFORMAÇÕES SOBRE OS CUSTOS DO PROJETO

DIÁRIA SEM PERNOITE						
DESCRIÇÃO	QUANTIDADE	VALOR UNITÁRIO	SUBTOTAL	QUANTIDADE	VALOR TRANSLADO	SUBTOTAL
DIREÇÃO		R\$ 200,00	R\$ 0,00		R\$ 100,00	R\$ 0,00
COLABORADORAS(ES)		R\$ 200,00	R\$ 0,00		R\$ 100,00	R\$ 0,00
FUNCIONÁRIAS(OS)		R\$ 200,00	R\$ 0,00		R\$ 100,00	R\$ 0,00
<b>TOTAL DE DIÁRIAS SEM PERNOITE</b>			<b>R\$ 0,00</b>	<b>TOTAL TRANSLADO</b>		<b>R\$ 0,00</b>

DIÁRIA COM PERNOITE						
DESCRIÇÃO	QUANTIDADE	VALOR UNITÁRIO	SUBTOTAL	QUANTIDADE	VALOR TRANSLADO	SUBTOTAL
DIREÇÃO		R\$ 400,00	R\$ 0,00		R\$ 100,00	R\$ 0,00
COLABORADORAS(ES)		R\$ 400,00	R\$ 0,00		R\$ 100,00	R\$ 0,00
FUNCIONÁRIAS(OS)		R\$ 400,00	R\$ 0,00		R\$ 100,00	R\$ 0,00
<b>TOTAL DE DIÁRIAS COM PERNOITE</b>			<b>R\$ 0,00</b>	<b>TOTAL TRANSLADO</b>		<b>R\$ 0,00</b>

EMPRESA DE TURISMO			
DESCRIÇÃO	PASSAGEM ÁREA	PASSAGEM RODOVIÁRIA	HOSPEDAGEM
DIREÇÃO			
COLABORADORAS(ES)			
FUNCIONÁRIAS(OS)			
SUBTOTAL	R\$ 0,00	R\$ 0,00	R\$ 0,00
<b>TOTAL DE EMPRESA DE TURISMO</b>			<b>R\$ 0,00</b>

EMPRESA DE EVENTOS		
DESCRIÇÃO	VALOR	TOTAL
AUDITÓRIO		R\$ 0,00
LIBRAS		
AUDIO E VÍDEO		
OUTROS ITENS		

RESSARCIMENTO DE DESPESAS			
DESCRIÇÃO	QTIDADE DE PESSOAS	VALOR	SUBTOTAL
DIREÇÃO			R\$ 0,00
COLABORADORAS(ES)			R\$ 0,00
FUNCIONÁRIAS(OS)			R\$ 0,00
<b>TOTAL DE RESSARCIMENTO DE DESPESAS</b>			<b>R\$ 0,00</b>

HONORÁRIOS		
DESCRIÇÃO	QTIDADE	VALOR TOTAL
GRADUADAS/OS		R\$ 0,00
ESPECIALISTAS		R\$ 0,00
MESTRES		R\$ 0,00
DOCTORAS/ES		R\$ 0,00
<b>TOTAL</b>	<b>00</b>	<b>R\$ 0,00</b>

<b>VALOR TOTAL DO CENTRO DE CUSTO</b>	<b>R\$ 0,00</b>
---------------------------------------	-----------------

PROJETO Nº		123
<b>I - IDENTIFICAÇÃO</b>		
UNIDADE ADMINISTRATIVA	CENTRO DE CUSTO Nº	
<b>SEDE ESTADUAL</b>	<b>02.01.002.015</b>	
NOME COMPLETO DA PRESIDÊNCIA ESTADUAL OU COORDENAÇÃO DA SECCIONAL		
NICOLE BARBOSA DE ARAÚJO		
NOME COMPLETO DA/O RESPONSÁVEL PELO PROJETO		
REGIANE CRISTINA FERREIRA		
PERÍODO DE EXECUÇÃO	MENSAL - JANEIRO A DEZEMBRO DE 2021	

<b>II – DADOS TÉCNICOS DO PROJETO</b>				
TÍTULO DO PROJETO				
REUNIÕES DO CONSELHO FISCAL				
IMPACTO ESPERADO				
a) Cumprir as atribuições fiscais, acompanhando e fiscalizando a execução orçamentária do CRESS/SP; b) examinar documentos contábeis, prestações de contas, propostas e reformulações orçamentárias no âmbito do CRESS/SP; c) emissão de pareceres conclusivos.				
EIXO E DELIBERAÇÃO DE REFERÊNCIA		ATIVIDADE FINALÍSTICA E ADMINISTRATIVA E SEU OBJETIVO GERAL		
<b>Administrativo Financeiro</b>		GESTÃO ADMINISTRATIVA: Garantir recursos humanos e materiais, bem como estrutura necessária para o cumprimento das atividades finalísticas do CRESS 9ª Região/SP, com ampla transparência e responsabilidade administrativo-jurídica.		
LEI / NORMA / INTERFACE COM OUTRO EIXO E DELIBERAÇÃO				
Estatuto do Conjunto Cfess/Cress; Regimento Interno do CRESS/SP.				
PÚBLICO ESPERADO	TOTAL (100%)	Assistentes Sociais (70%)	Estudantes de Serviço Social (20%)	Outros profissionais (10%)
	<b>36</b>	25	07	04
MODALIDADE	<b>Presencial</b>		ATIVIDADE EM PARCERIA COM A ESTADUAL E/OU COM OUTRA SECCIONAL?	
			SE SIM, QUAL(IS)	

### III – INFORMAÇÕES SOBRE OS CUSTOS DO PROJETO

DIÁRIA SEM PERNOITE						
DESCRIÇÃO	QUANTIDADE	VALOR UNITÁRIO	SUBTOTAL	QUANTIDADE	VALOR TRANSLADO	SUBTOTAL
DIREÇÃO		R\$ 200,00	R\$ 0,00		R\$ 100,00	R\$ 0,00
COLABORADORAS(ES)		R\$ 200,00	R\$ 0,00		R\$ 100,00	R\$ 0,00
FUNCIONÁRIAS(OS)		R\$ 200,00	R\$ 0,00		R\$ 100,00	R\$ 0,00
<b>TOTAL DE DIÁRIAS SEM PERNOITE</b>			<b>R\$ 0,00</b>	<b>TOTAL TRANSLADO</b>		<b>R\$ 0,00</b>

DIÁRIA COM PERNOITE						
DESCRIÇÃO	QUANTIDADE	VALOR UNITÁRIO	SUBTOTAL	QUANTIDADE	VALOR TRANSLADO	SUBTOTAL
DIREÇÃO		R\$ 400,00	R\$ 0,00		R\$ 100,00	R\$ 0,00
COLABORADORAS(ES)		R\$ 400,00	R\$ 0,00		R\$ 100,00	R\$ 0,00
FUNCIONÁRIAS(OS)		R\$ 400,00	R\$ 0,00		R\$ 100,00	R\$ 0,00
<b>TOTAL DE DIÁRIAS COM PERNOITE</b>			<b>R\$ 0,00</b>	<b>TOTAL TRANSLADO</b>		<b>R\$ 0,00</b>

EMPRESA DE TURISMO			
DESCRIÇÃO	PASSAGEM ÁREA	PASSAGEM RODOVIÁRIA	HOSPEDAGEM
DIREÇÃO			
COLABORADORAS(ES)			
FUNCIONÁRIAS(OS)			
SUBTOTAL	R\$ 0,00	R\$ 0,00	R\$ 0,00
<b>TOTAL DE EMPRESA DE TURISMO</b>			<b>R\$ 0,00</b>

EMPRESA DE EVENTOS		
DESCRIÇÃO	VALOR	TOTAL
AUDITÓRIO		R\$ 0,00
LIBRAS		
AUDIO E VÍDEO		
OUTROS ITENS		

RESSARCIMENTO DE DESPESAS			
DESCRIÇÃO	QTIDADE DE PESSOAS	VALOR	SUBTOTAL
DIREÇÃO	<b>36</b>	<b>R\$ 50,00</b>	<b>R\$ 1.800,00</b>
COLABORADORAS(ES)			R\$ 0,00
FUNCIONÁRIAS(OS)			R\$ 0,00
<b>TOTAL DE RESSARCIMENTO DE DESPESAS</b>			<b>R\$ 1.800,00</b>

HONORÁRIOS		
DESCRIÇÃO	QTIDADE	VALOR TOTAL
GRADUADAS/OS		R\$ 0,00
ESPECIALISTAS		R\$ 0,00
MESTRES		R\$ 0,00
DOCTORAS/ES		R\$ 0,00
<b>TOTAL</b>	<b>00</b>	<b>R\$ 0,00</b>

<b>VALOR TOTAL DO CENTRO DE CUSTO</b>	<b>R\$ 1.800,00</b>
---------------------------------------	---------------------

PROJETO Nº		124
<b>I - IDENTIFICAÇÃO</b>		
UNIDADE ADMINISTRATIVA	CENTRO DE CUSTO Nº	
	02.01.002.016	
NOME COMPLETO DA PRESIDÊNCIA ESTADUAL OU COORDENAÇÃO DA SECCIONAL		
Nicole Barbosa de Araujo		
NOME COMPLETO DA/O RESPONSÁVEL PELO PROJETO		
Laressa de Lima Rocha		
PERÍODO DE EXECUÇÃO	1º Semestre/2021	

<b>II – DADOS TECNICOS DO PROJETO</b>			
TÍTULO DO PROJETO			
O trabalho remoto e presencial no CRESS/SP no contexto da Pandemia da COVID/19			
IMPACTO ESPERADO			
Organização e planejamento no campo da Gestão do Trabalho e Saúde do/a Trabalhador/a no CRESS/SP			
EIXO E DELIBERAÇÃO DE REFERÊNCIA		ATIVIDADE FINALÍSTICA E ADMINISTRATIVA E SEU OBJETIVO GERAL	
Administrativo Financeiro		GESTÃO ADMINISTRATIVA: Garantir recursos humanos e materiais, bem como estrutura necessária para o cumprimento das atividades finalísticas do CRESS 9ª Região/SP, com ampla transparência e responsabilidade administrativo-jurídica.	
LEI / NORMA / INTERFACE COM OUTRO EIXO E DELIBERAÇÃO			
Resolução 15/2006 - Regimento Interno do CRESS 9ª Região/SP; Ações Consensuadas Tema 17 - Trabalho Remoto e atendimento no Conjunto CFESS/CRESS na Pandemia: Discussão, em conjunto com os/as trabalhadores/as, sobre o teletrabalho e o atendimento remoto das/os trabalhadoras/es do conjunto CFESS/CRESS, considerando o contexto do COVID-19 e os impactos no mundo do trabalho.			
PÚBLICO ESPERADO	TOTAL (100%)	Assistentes Sociais (70%)	Estudantes de Serviço Social (20%) Outros profissionais (10%)
	48	34	10 05
MODALIDADE	Virtual (por motivo da pandemia)		ATIVIDADE EM PARCERIA COM A ESTADUAL E/OU COM OUTRA SECCIONAL? SE SIM, QUAL(IS)
			Não

### III – INFORMAÇÕES SOBRE OS CUSTOS DO PROJETO

DIÁRIA SEM PERNOITE						
DESCRIÇÃO	QUANTIDADE	VALOR UNITÁRIO	SUBTOTAL	QUANTIDADE	VALOR TRANSLADO	SUBTOTAL
DIREÇÃO		R\$ 200,00	R\$ 0,00		R\$ 100,00	R\$ 0,00
COLABORADORAS(ES)		R\$ 200,00	R\$ 0,00		R\$ 100,00	R\$ 0,00
FUNCIONÁRIAS(OS)		R\$ 200,00	R\$ 0,00		R\$ 100,00	R\$ 0,00
TOTAL DE DIÁRIAS SEM PERNOITE			R\$ 0,00	TOTAL TRANSLADO		R\$ 0,00

DIÁRIA COM PERNOITE						
DESCRIÇÃO	QUANTIDADE	VALOR UNITÁRIO	SUBTOTAL	QUANTIDADE	VALOR TRANSLADO	SUBTOTAL
DIREÇÃO		R\$ 400,00	R\$ 0,00		R\$ 100,00	R\$ 0,00
COLABORADORAS(ES)		R\$ 400,00	R\$ 0,00		R\$ 100,00	R\$ 0,00
FUNCIONÁRIAS(OS)		R\$ 400,00	R\$ 0,00		R\$ 100,00	R\$ 0,00
TOTAL DE DIÁRIAS COM PERNOITE			R\$ 0,00	TOTAL TRANSLADO		R\$ 0,00

EMPRESA DE TURISMO			
DESCRIÇÃO	PASSAGEM ÁREA	PASSAGEM RODOVIÁRIA	HOSPEDAGEM
DIREÇÃO			
COLABORADORAS(ES)			
FUNCIONÁRIAS(OS)			
SUBTOTAL	R\$ 0,00	R\$ 0,00	R\$ 0,00
TOTAL DE EMPRESA DE TURISMO			R\$ 0,00

EMPRESA DE EVENTOS		
DESCRIÇÃO	VALOR	TOTAL
AUDITÓRIO		R\$ 0,00
LIBRAS		
AUDIO E VÍDEO		
OUTROS ITENS		

RESSARCIMENTO DE DESPESAS			
DESCRIÇÃO	QTIDADE DE PESSOAS	VALOR	SUBTOTAL
DIREÇÃO			R\$ 0,00
COLABORADORAS(ES)			R\$ 0,00
FUNCIONÁRIAS(OS)			R\$ 0,00
TOTAL DE RESSARCIMENTO DE DESPESAS			R\$ 0,00

HONORÁRIOS		
DESCRIÇÃO	QTIDADE	VALOR TOTAL
GRADUADAS/OS		R\$ 0,00
ESPECIALISTAS		R\$ 0,00
MESTRES		R\$ 0,00
DOUTORAS/ES	04	R\$ 883,36
TOTAL	04	R\$ 883,36

<b>VALOR TOTAL DO CENTRO DE CUSTO</b>	<b>R\$ 883,36</b>
---------------------------------------	-------------------

		PROJETO Nº	125
<b>I - IDENTIFICAÇÃO</b>			
UNIDADE ADMINISTRATIVA	CENTRO DE CUSTO Nº		
	02.01.002.017		
NOME COMPLETO DA PRESIDÊNCIA ESTADUAL OU COORDENAÇÃO DA SECCIONAL			
Nicole Barbosa de Araújo			
NOME COMPLETO DA/O RESPONSÁVEL PELO PROJETO			
Francilene Gomes Fernandes			
PERÍODO DE EXECUÇÃO	MENSAL/2021		

<b>II – DADOS TECNICOS DO PROJETO</b>			
TÍTULO DO PROJETO			
Reunião da Comissão de Gestão do Trabalho			
IMPACTO ESPERADO			
Organização e planejamento no campo da Gestão do Trabalho no CRESS/SP			
EIXO E DELIBERAÇÃO DE REFERÊNCIA	ATIVIDADE FINALÍSTICA E ADMINISTRATIVA E SEU OBJETIVO GERAL		
<b>Administrativo Financeiro</b>	GESTÃO ADMINISTRATIVA: Garantir recursos humanos e materiais, bem como estrutura necessária para o cumprimento das atividades finalísticas do CRESS 9ª Região/SP, com ampla transparência e responsabilidade administrativo-jurídica.		
LEI / NORMA / INTERFACE COM OUTRO EIXO E DELIBERAÇÃO			
Resolução 15/2006 - Regimento Interno do CRESS 9ª Região/SP			
PÚBLICO ESPERADO	TOTAL (100%)	Assistentes Sociais (70%)	Estudantes de Serviço Social (20%) Outros profissionais (10%)
	72	50	14 07
MODALIDADE	Virtual (por motivo da pandemia)		ATIVIDADE EM PARCERIA COM A ESTADUAL E/OU COM OUTRA SECCIONAL? SE SIM, QUAL(IS)
			Não

### III – INFORMAÇÕES SOBRE OS CUSTOS DO PROJETO

DIÁRIA SEM PERNOITE			
DESCRIÇÃO	QUANTIDADE	VALOR UNITÁRIO	SUBTOTAL
DIREÇÃO		R\$ 200,00	R\$ 0,00
COLABORADORAS(ES)		R\$ 200,00	R\$ 0,00
FUNCIONÁRIAS(OS)		R\$ 200,00	R\$ 0,00
TOTAL DE DIÁRIAS SEM PERNOITE			R\$ 0,00

QUANTIDADE	VALOR TRANSLADO	SUBTOTAL
	R\$ 100,00	R\$ 0,00
	R\$ 100,00	R\$ 0,00
	R\$ 100,00	R\$ 0,00
TOTAL TRANSLADO		R\$ 0,00

DIÁRIA COM PERNOITE			
DESCRIÇÃO	QUANTIDADE	VALOR UNITÁRIO	SUBTOTAL
DIREÇÃO		R\$ 400,00	R\$ 0,00
COLABORADORAS(ES)		R\$ 400,00	R\$ 0,00
FUNCIONÁRIAS(OS)		R\$ 400,00	R\$ 0,00
TOTAL DE DIÁRIAS COM PERNOITE			R\$ 0,00

QUANTIDADE	VALOR TRANSLADO	SUBTOTAL
	R\$ 100,00	R\$ 0,00
	R\$ 100,00	R\$ 0,00
	R\$ 100,00	R\$ 0,00
TOTAL TRANSLADO		R\$ 0,00

EMPRESA DE TURISMO			
DESCRIÇÃO	PASSAGEM ÁREA	PASSAGEM RODOVIÁRIA	HOSPEDAGEM
DIREÇÃO			
COLABORADORAS(ES)			
FUNCIONÁRIAS(OS)			
SUBTOTAL	R\$ 0,00	R\$ 0,00	R\$ 0,00
TOTAL DE EMPRESA DE TURISMO			R\$ 0,00

EMPRESA DE EVENTOS		
DESCRIÇÃO	VALOR	TOTAL
AUDITÓRIO		R\$ 0,00
LIBRAS		
AUDIO E VÍDEO		
OUTROS ITENS		

RESSARCIMENTO DE DESPESAS			
DESCRIÇÃO	QTIDADE DE PESSOAS	VALOR	SUBTOTAL
DIREÇÃO			R\$ 0,00
COLABORADORAS(ES)			R\$ 0,00
FUNCIONÁRIAS(OS)			R\$ 0,00
TOTAL DE RESSARCIMENTO DE DESPESAS			R\$ 0,00

HONORÁRIOS		
DESCRIÇÃO	QTIDADE	VALOR TOTAL
GRADUADAS/OS		R\$ 0,00
ESPECIALISTAS		R\$ 0,00
MESTRES		R\$ 0,00
DOCTORAS/ES		R\$ 0,00
TOTAL	00	R\$ 0,00

<b>VALOR TOTAL DO CENTRO DE CUSTO</b>	<b>R\$ 0,00</b>
---------------------------------------	-----------------



		PROJETO Nº	126
<b>I - IDENTIFICAÇÃO</b>			
UNIDADE ADMINISTRATIVA	CENTRO DE CUSTO Nº		
	02.01.002.018		
NOME COMPLETO DA PRESIDÊNCIA ESTADUAL OU COORDENAÇÃO DA SECCIONAL			
Nicole Barbosa de Araujo			
NOME COMPLETO DA/O RESPONSÁVEL PELO PROJETO			
Laressa de Lima Rocha			
PERÍODO DE EXECUÇÃO	dez/21		

<b>II – DADOS TECNICOS DO PROJETO</b>			
TÍTULO DO PROJETO			
Encontro Anual de Funcionárias/os			
IMPACTO ESPERADO			
Organização e planejamento no campo da Gestão do Trabalho no CRESS/SP			
EIXO E DELIBERAÇÃO DE REFERÊNCIA	ATIVIDADE FINALÍSTICA E ADMINISTRATIVA E SEU OBJETIVO GERAL		
<b>Administrativo Financeiro</b>	GESTÃO ADMINISTRATIVA: Garantir recursos humanos e materiais, bem como estrutura necessária para o cumprimento das atividades finalísticas do CRESS 9ª Região/SP, com ampla transparência e responsabilidade administrativo-jurídica.		
LEI / NORMA / INTERFACE COM OUTRO EIXO E DELIBERAÇÃO			
Resolução 15/2006 - Regimento Interno do CRESS 9ª Região/SP			
PÚBLICO ESPERADO	TOTAL (100%)	Assistentes Sociais (70%)	Estudantes de Serviço Social (20%) Outros profissionais (10%)
	48	34	10 05
MODALIDADE	Virtual (por motivo da pandemia)		ATIVIDADE EM PARCERIA COM A ESTADUAL E/OU COM OUTRA SECCIONAL? SE SIM, QUAL(IS)
			<b>Não</b>

### III – INFORMAÇÕES SOBRE OS CUSTOS DO PROJETO

DIÁRIA SEM PERNOITE						
DESCRIÇÃO	QUANTIDADE	VALOR UNITÁRIO	SUBTOTAL	QUANTIDADE	VALOR TRANSLADO	SUBTOTAL
DIREÇÃO		R\$ 200,00	R\$ 0,00		R\$ 100,00	R\$ 0,00
COLABORADORAS(ES)		R\$ 200,00	R\$ 0,00		R\$ 100,00	R\$ 0,00
FUNCIONÁRIAS(OS)		R\$ 200,00	R\$ 0,00		R\$ 100,00	R\$ 0,00
<b>TOTAL DE DIÁRIAS SEM PERNOITE</b>			<b>R\$ 0,00</b>	<b>TOTAL TRANSLADO</b>		<b>R\$ 0,00</b>

DIÁRIA COM PERNOITE						
DESCRIÇÃO	QUANTIDADE	VALOR UNITÁRIO	SUBTOTAL	QUANTIDADE	VALOR TRANSLADO	SUBTOTAL
DIREÇÃO		R\$ 400,00	R\$ 0,00		R\$ 100,00	R\$ 0,00
COLABORADORAS(ES)		R\$ 400,00	R\$ 0,00		R\$ 100,00	R\$ 0,00
FUNCIONÁRIAS(OS)		R\$ 400,00	R\$ 0,00		R\$ 100,00	R\$ 0,00
<b>TOTAL DE DIÁRIAS COM PERNOITE</b>			<b>R\$ 0,00</b>	<b>TOTAL TRANSLADO</b>		<b>R\$ 0,00</b>

EMPRESA DE TURISMO			
DESCRIÇÃO	PASSAGEM ÁREA	PASSAGEM RODOVIÁRIA	HOSPEDAGEM
DIREÇÃO			
COLABORADORAS(ES)			
FUNCIONÁRIAS(OS)			
SUBTOTAL	R\$ 0,00	R\$ 0,00	R\$ 0,00
<b>TOTAL DE EMPRESA DE TURISMO</b>			<b>R\$ 0,00</b>

EMPRESA DE EVENTOS		
DESCRIÇÃO	VALOR	TOTAL
AUDITÓRIO		R\$ 0,00
LIBRAS		
AUDIO E VÍDEO		
OUTROS ITENS		

RESSARCIMENTO DE DESPESAS			
DESCRIÇÃO	QTIDADE DE PESSOAS	VALOR	SUBTOTAL
DIREÇÃO			R\$ 0,00
COLABORADORAS(ES)			R\$ 0,00
FUNCIONÁRIAS(OS)			R\$ 0,00
<b>TOTAL DE RESSARCIMENTO DE DESPESAS</b>			<b>R\$ 0,00</b>

HONORÁRIOS		
DESCRIÇÃO	QTIDADE	VALOR TOTAL
GRADUADAS/OS		R\$ 0,00
ESPECIALISTAS		R\$ 0,00
MESTRES		R\$ 0,00
DOUTORAS/ES	02	R\$ 441,68
<b>TOTAL</b>	<b>02</b>	<b>R\$ 441,68</b>

<b>VALOR TOTAL DO CENTRO DE CUSTO</b>	<b>R\$ 441,68</b>
---------------------------------------	-------------------

		PROJETO Nº	127
<b>I - IDENTIFICAÇÃO</b>			
UNIDADE ADMINISTRATIVA	CENTRO DE CUSTO Nº		
	02.01.002.019		
NOME COMPLETO DA PRESIDÊNCIA ESTADUAL OU COORDENAÇÃO DA SECCIONAL			
Nicole Barbosa de Araujo			
NOME COMPLETO DA/O RESPONSÁVEL PELO PROJETO			
Nayara Albino Gonçalves			
PERÍODO DE EXECUÇÃO	2º Semestre/2021		

<b>II – DADOS TECNICOS DO PROJETO</b>			
TÍTULO DO PROJETO			
Implementação da CIPA			
IMPACTO ESPERADO			
Organização e planejamento no campo da Gestão do Trabalho e Saúde do/a Trabalhador/a no CRESS/SP			
EIXO E DELIBERAÇÃO DE REFERÊNCIA	ATIVIDADE FINALÍSTICA E ADMINISTRATIVA E SEU OBJETIVO GERAL		
<b>Administrativo Financeiro</b>	GESTÃO ADMINISTRATIVA: Garantir recursos humanos e materiais, bem como estrutura necessária para o cumprimento das atividades finalísticas do CRESS 9ª Região/SP, com ampla transparência e responsabilidade administrativo-jurídica.		
LEI / NORMA / INTERFACE COM OUTRO EIXO E DELIBERAÇÃO			
Resolução 15/2006 - Regimento Interno do CRESS 9ª Região/SP			
PÚBLICO ESPERADO	TOTAL (100%)	Assistentes Sociais (70%)	Estudantes de Serviço Social (20%) Outros profissionais (10%)
	5	04	01 01
MODALIDADE	Virtual (por motivo da pandemia)		ATIVIDADE EM PARCERIA COM A ESTADUAL E/OU COM OUTRA SECCIONAL? SE SIM, QUAL(IS)
			<b>Não</b>

### III – INFORMAÇÕES SOBRE OS CUSTOS DO PROJETO

DIÁRIA SEM PERNOITE						
DESCRIÇÃO	QUANTIDADE	VALOR UNITÁRIO	SUBTOTAL	QUANTIDADE	VALOR TRANSLADO	SUBTOTAL
DIREÇÃO		R\$ 200,00	R\$ 0,00		R\$ 100,00	R\$ 0,00
COLABORADORAS(ES)		R\$ 200,00	R\$ 0,00		R\$ 100,00	R\$ 0,00
FUNCIONÁRIAS(OS)		R\$ 200,00	R\$ 0,00		R\$ 100,00	R\$ 0,00
TOTAL DE DIÁRIAS SEM PERNOITE			<b>R\$ 0,00</b>	TOTAL TRANSLADO		<b>R\$ 0,00</b>

DIÁRIA COM PERNOITE						
DESCRIÇÃO	QUANTIDADE	VALOR UNITÁRIO	SUBTOTAL	QUANTIDADE	VALOR TRANSLADO	SUBTOTAL
DIREÇÃO		R\$ 400,00	R\$ 0,00		R\$ 100,00	R\$ 0,00
COLABORADORAS(ES)		R\$ 400,00	R\$ 0,00		R\$ 100,00	R\$ 0,00
FUNCIONÁRIAS(OS)		R\$ 400,00	R\$ 0,00		R\$ 100,00	R\$ 0,00
TOTAL DE DIÁRIAS COM PERNOITE			<b>R\$ 0,00</b>	TOTAL TRANSLADO		<b>R\$ 0,00</b>

EMPRESA DE TURISMO			
DESCRIÇÃO	PASSAGEM ÁREA	PASSAGEM RODOVIÁRIA	HOSPEDAGEM
DIREÇÃO			
COLABORADORAS(ES)			
FUNCIONÁRIAS(OS)			
SUBTOTAL	R\$ 0,00	R\$ 0,00	R\$ 0,00
TOTAL DE EMPRESA DE TURISMO			<b>R\$ 0,00</b>

EMPRESA DE EVENTOS		
DESCRIÇÃO	VALOR	TOTAL
AUDITÓRIO		R\$ 0,00
LIBRAS		
AUDIO E VÍDEO		
OUTROS ITENS		

RESSARCIMENTO DE DESPESAS			
DESCRIÇÃO	QTIDADE DE PESSOAS	VALOR	SUBTOTAL
DIREÇÃO			R\$ 0,00
COLABORADORAS(ES)			R\$ 0,00
FUNCIONÁRIAS(OS)			R\$ 0,00
TOTAL DE RESSARCIMENTO DE DESPESAS			<b>R\$ 0,00</b>

HONORÁRIOS		
DESCRIÇÃO	QTIDADE	VALOR TOTAL
GRADUADAS/OS		R\$ 0,00
ESPECIALISTAS		R\$ 0,00
MESTRES		R\$ 0,00
DOUTORAS/ES		R\$ 0,00
TOTAL	00	<b>R\$ 0,00</b>

<b>VALOR TOTAL DO CENTRO DE CUSTO</b>	<b>R\$ 0,00</b>
---------------------------------------	-----------------

		PROJETO Nº	128
<b>I - IDENTIFICAÇÃO</b>			
UNIDADE ADMINISTRATIVA		CENTRO DE CUSTO Nº	
<b>SEDE ESTADUAL</b>		<b>02.01.002.020</b>	
NOME COMPLETO DA PRESIDÊNCIA ESTADUAL OU COORDENAÇÃO DA SECCIONAL			
NICOLE BARBOSA DE ARAÚJO			
NOME COMPLETO DA/O RESPONSÁVEL PELO PROJETO			
LARESSA DE LIMA ROCHA			
PERÍODO DE EXECUÇÃO	Anual com periodicidade mensal		

<b>II – DADOS TÉCNICOS DO PROJETO</b>				
TÍTULO DO PROJETO				
REUNIÃO DA COMISSÃO DE PATRIMÔNIO E LOGÍSTICA				
IMPACTO ESPERADO				
Manutenção da organização e do funcionamento do conselho.				
EIXO E DELIBERAÇÃO DE REFERÊNCIA		ATIVIDADE FINALÍSTICA E ADMINISTRATIVA E SEU OBJETIVO GERAL		
<b>Administrativo Financeiro</b>		GESTÃO ADMINISTRATIVA: Garantir recursos humanos e materiais, bem como estrutura necessária para o cumprimento das atividades finalísticas do CRESS 9ª Região/SP, com ampla transparência e responsabilidade administrativo-jurídica.		
LEI / NORMA / INTERFACE COM OUTRO EIXO E DELIBERAÇÃO				
Resolução Nº 015/06 - Regimento Interno do CRESS 9ª Região/SP				
PÚBLICO ESPERADO	TOTAL (100%)	Assistentes Sociais (70%)	Estudantes de Serviço Social (20%)	Outros profissionais (10%)
	<b>60</b>	42	12	06
MODALIDADE	<b>Virtual (por motivo da pandemia)</b>		ATIVIDADE EM PARCERIA COM A ESTADUAL E/OU COM OUTRA SECCIONAL?	<b>Não</b>
			SE SIM, QUAL(IS)	

### III – INFORMAÇÕES SOBRE OS CUSTOS DO PROJETO

DIÁRIA SEM PERNOITE						
DESCRIÇÃO	QUANTIDADE	VALOR UNITÁRIO	SUBTOTAL	QUANTIDADE	VALOR TRANSLADO	SUBTOTAL
DIREÇÃO		R\$ 200,00	R\$ 0,00		R\$ 100,00	R\$ 0,00
COLABORADORAS(ES)		R\$ 200,00	R\$ 0,00		R\$ 100,00	R\$ 0,00
FUNCIONÁRIAS(OS)		R\$ 200,00	R\$ 0,00		R\$ 100,00	R\$ 0,00
<b>TOTAL DE DIÁRIAS SEM PERNOITE</b>			<b>R\$ 0,00</b>	<b>TOTAL TRANSLADO</b>		<b>R\$ 0,00</b>

DIÁRIA COM PERNOITE						
DESCRIÇÃO	QUANTIDADE	VALOR UNITÁRIO	SUBTOTAL	QUANTIDADE	VALOR TRANSLADO	SUBTOTAL
DIREÇÃO		R\$ 400,00	R\$ 0,00		R\$ 100,00	R\$ 0,00
COLABORADORAS(ES)		R\$ 400,00	R\$ 0,00		R\$ 100,00	R\$ 0,00
FUNCIONÁRIAS(OS)		R\$ 400,00	R\$ 0,00		R\$ 100,00	R\$ 0,00
<b>TOTAL DE DIÁRIAS COM PERNOITE</b>			<b>R\$ 0,00</b>	<b>TOTAL TRANSLADO</b>		<b>R\$ 0,00</b>

EMPRESA DE TURISMO			
DESCRIÇÃO	PASSAGEM ÁREA	PASSAGEM RODOVIÁRIA	HOSPEDAGEM
DIREÇÃO			
COLABORADORAS(ES)			
FUNCIONÁRIAS(OS)			
SUBTOTAL	R\$ 0,00	R\$ 0,00	R\$ 0,00
<b>TOTAL DE EMPRESA DE TURISMO</b>			<b>R\$ 0,00</b>

EMPRESA DE EVENTOS		
DESCRIÇÃO	VALOR	TOTAL
AUDITÓRIO		R\$ 0,00
LIBRAS		
AUDIO E VÍDEO		
OUTROS ITENS		

RESSARCIMENTO DE DESPESAS			
DESCRIÇÃO	QTIDADE DE PESSOAS	VALOR	SUBTOTAL
DIREÇÃO			R\$ 0,00
COLABORADORAS(ES)			R\$ 0,00
FUNCIONÁRIAS(OS)			R\$ 0,00
<b>TOTAL DE RESSARCIMENTO DE DESPESAS</b>			<b>R\$ 0,00</b>

HONORÁRIOS		
DESCRIÇÃO	QTIDADE	VALOR TOTAL
GRADUADAS/OS		R\$ 0,00
ESPECIALISTAS		R\$ 0,00
MESTRES		R\$ 0,00
DOCTORAS/ES		R\$ 0,00
<b>TOTAL</b>	<b>00</b>	<b>R\$ 0,00</b>

<b>VALOR TOTAL DO CENTRO DE CUSTO</b>	<b>R\$ 0,00</b>
---------------------------------------	-----------------

		PROJETO Nº	129
<b>I - IDENTIFICAÇÃO</b>			
UNIDADE ADMINISTRATIVA		CENTRO DE CUSTO Nº	
<b>SEDE ESTADUAL</b>		<b>02.01.002.021</b>	
NOME COMPLETO DA PRESIDÊNCIA ESTADUAL OU COORDENAÇÃO DA SECCIONAL			
NICOLE BARBOSA DE ARAÚJO			
NOME COMPLETO DA/O RESPONSÁVEL PELO PROJETO			
UBIRATAN DE SOUZA DIAS JUNIOR			
PERÍODO DE EXECUÇÃO	Anual com periodicidade mensal		

<b>II – DADOS TÉCNICOS DO PROJETO</b>				
TÍTULO DO PROJETO				
REUNIÃO DA COMISSÃO DE PLANEJAMENTO				
IMPACTO ESPERADO				
Manutenção da organização e do funcionamento do conselho.				
EIXO E DELIBERAÇÃO DE REFERÊNCIA		ATIVIDADE FINALÍSTICA E ADMINISTRATIVA E SEU OBJETIVO GERAL		
<b>Administrativo Financeiro</b>		GESTÃO ADMINISTRATIVA: Garantir recursos humanos e materiais, bem como estrutura necessária para o cumprimento das atividades finalísticas do CRESS 9ª Região/SP, com ampla transparência e responsabilidade administrativo-jurídica.		
LEI / NORMA / INTERFACE COM OUTRO EIXO E DELIBERAÇÃO				
Resolução Nº 015/06 - Regimento Interno do CRESS 9ª Região/SP				
PÚBLICO ESPERADO	TOTAL (100%)	Assistentes Sociais (70%)	Estudantes de Serviço Social (20%)	Outros profissionais (10%)
	<b>108</b>	76	22	11
MODALIDADE	<b>Virtual (por motivo da pandemia)</b>		ATIVIDADE EM PARCERIA COM A ESTADUAL E/OU COM OUTRA SECCIONAL?	<b>Não</b>
			SE SIM, QUAL(IS)	

### III – INFORMAÇÕES SOBRE OS CUSTOS DO PROJETO

DIÁRIA SEM PERNOITE							
DESCRIÇÃO	QUANTIDADE	VALOR UNITÁRIO	SUBTOTAL	QUANTIDADE	VALOR TRANSLADO	SUBTOTAL	
DIREÇÃO		R\$ 200,00	R\$ 0,00		R\$ 100,00	R\$ 0,00	
COLABORADORAS(ES)		R\$ 200,00	R\$ 0,00		R\$ 100,00	R\$ 0,00	
FUNCIONÁRIAS(OS)		R\$ 200,00	R\$ 0,00		R\$ 100,00	R\$ 0,00	
<b>TOTAL DE DIÁRIAS SEM PERNOITE</b>			<b>R\$ 0,00</b>	<b>TOTAL TRANSLADO</b>		<b>R\$ 0,00</b>	

DIÁRIA COM PERNOITE							
DESCRIÇÃO	QUANTIDADE	VALOR UNITÁRIO	SUBTOTAL	QUANTIDADE	VALOR TRANSLADO	SUBTOTAL	
DIREÇÃO		R\$ 400,00	R\$ 0,00		R\$ 100,00	R\$ 0,00	
COLABORADORAS(ES)		R\$ 400,00	R\$ 0,00		R\$ 100,00	R\$ 0,00	
FUNCIONÁRIAS(OS)		R\$ 400,00	R\$ 0,00		R\$ 100,00	R\$ 0,00	
<b>TOTAL DE DIÁRIAS COM PERNOITE</b>			<b>R\$ 0,00</b>	<b>TOTAL TRANSLADO</b>		<b>R\$ 0,00</b>	

EMPRESA DE TURISMO			
DESCRIÇÃO	PASSAGEM ÁREA	PASSAGEM RODOVIÁRIA	HOSPEDAGEM
DIREÇÃO			
COLABORADORAS(ES)			
FUNCIONÁRIAS(OS)			
SUBTOTAL	R\$ 0,00	R\$ 0,00	R\$ 0,00
<b>TOTAL DE EMPRESA DE TURISMO</b>			<b>R\$ 0,00</b>

EMPRESA DE EVENTOS		
DESCRIÇÃO	VALOR	TOTAL
AUDITÓRIO		R\$ 0,00
LIBRAS		
AUDIO E VÍDEO		
OUTROS ITENS		

RESSARCIMENTO DE DESPESAS			
DESCRIÇÃO	QTIDADE DE PESSOAS	VALOR	SUBTOTAL
DIREÇÃO			R\$ 0,00
COLABORADORAS(ES)			R\$ 0,00
FUNCIONÁRIAS(OS)			R\$ 0,00
<b>TOTAL DE RESSARCIMENTO DE DESPESAS</b>			<b>R\$ 0,00</b>

HONORÁRIOS		
DESCRIÇÃO	QTIDADE	VALOR TOTAL
GRADUADAS/OS		R\$ 0,00
ESPECIALISTAS		R\$ 0,00
MESTRES		R\$ 0,00
DOCTORAS/ES		R\$ 0,00
<b>TOTAL</b>	<b>00</b>	<b>R\$ 0,00</b>

<b>VALOR TOTAL DO CENTRO DE CUSTO</b>	<b>R\$ 0,00</b>
---------------------------------------	-----------------

PROJETO Nº

130

## I - IDENTIFICAÇÃO

UNIDADE ADMINISTRATIVA	CENTRO DE CUSTO Nº
<b>ABCDMRR</b>	<b>02.01.002.022</b>
NOME COMPLETO DA PRESIDÊNCIA ESTADUAL OU COORDENAÇÃO DA SECCIONAL	
Cleverson Gonçalves de Oliveira	
NOME COMPLETO DA/O RESPONSÁVEL PELO PROJETO	
Sara Alves Bezerra	
PERÍODO DE EXECUÇÃO	<b>Bimestral</b>

## II – DADOS TECNICOS DO PROJETO

TÍTULO DO PROJETO				
Reuniões de Direção da Seccional com Administrativo				
IMPACTO ESPERADO				
Acompanhamento e monitoramento das ações administrativas da seccional.				
EIXO E DELIBERAÇÃO DE REFERÊNCIA		ATIVIDADE FINALÍSTICA E ADMINISTRATIVA E SEU OBJETIVO GERAL		
<b>Administrativo Financeiro</b>		GESTÃO ADMINISTRATIVA: Garantir recursos humanos e materiais, bem como estrutura necessária para o cumprimento das atividades finalísticas do CRESS 9ª Região/SP, com ampla transparência e responsabilidade administrativo-jurídica.		
LEI / NORMA / INTERFACE COM OUTRO EIXO E DELIBERAÇÃO				
Regimento interno do CRESS São Paulo. Baseado no artº 22				
PÚBLICO ESPERADO	TOTAL (100%)	Assistentes Sociais (70%)	Estudantes de Serviço Social (20%)	Outros profissionais (10%)
	<b>12</b>	<b>08</b>	<b>02</b>	<b>01</b>
MODALIDADE	<b>Virtual por motivo de pandemia</b>	ATIVIDADE EM PARCERIA COM A ESTADUAL E/OU COM OUTRA SECCIONAL?		<b>Não</b>
		SE SIM, QUAL(IS)		

## III – INFORMAÇÕES SOBRE OS CUSTOS DO PROJETO

### DIÁRIA SEM PERNOITE

DESCRIÇÃO	QUANTIDADE	VALOR UNITÁRIO	SUBTOTAL	QUANTIDADE	VALOR TRANSLADO	SUBTOTAL
DIREÇÃO	<b>00</b>	R\$ 200,00	<b>R\$ 0,00</b>	<b>00</b>	R\$ 100,00	<b>R\$ 0,00</b>
COLABORADORAS(ES)	<b>00</b>	R\$ 200,00	<b>R\$ 0,00</b>	<b>00</b>	R\$ 100,00	<b>R\$ 0,00</b>
FUNCIONÁRIAS(OS)	<b>00</b>	R\$ 200,00	<b>R\$ 0,00</b>	<b>00</b>	R\$ 100,00	<b>R\$ 0,00</b>
TOTAL DE DIÁRIAS SEM PERNOITE			<b>R\$ 0,00</b>	TOTAL TRANSLADO		<b>R\$ 0,00</b>

### DIÁRIA COM PERNOITE

DESCRIÇÃO	QUANTIDADE	VALOR UNITÁRIO	SUBTOTAL	QUANTIDADE	VALOR TRANSLADO	SUBTOTAL
DIREÇÃO	<b>00</b>	R\$ 400,00	<b>R\$ 0,00</b>	<b>00</b>	R\$ 100,00	<b>R\$ 0,00</b>
COLABORADORAS(ES)	<b>00</b>	R\$ 400,00	<b>R\$ 0,00</b>	<b>00</b>	R\$ 100,00	<b>R\$ 0,00</b>
FUNCIONÁRIAS(OS)	<b>00</b>	R\$ 400,00	<b>R\$ 0,00</b>	<b>00</b>	R\$ 100,00	<b>R\$ 0,00</b>
TOTAL DE DIÁRIAS COM PERNOITE			<b>R\$ 0,00</b>	TOTAL TRANSLADO		<b>R\$ 0,00</b>

### EMPRESA DE TURISMO

DESCRIÇÃO	PASSAGEM ÁREA	PASSAGEM RODOVIÁRIA	HOSPEDAGEM
DIREÇÃO	<b>R\$ 0,00</b>	<b>R\$ 0,00</b>	<b>R\$ 0,00</b>
COLABORADORAS(ES)	<b>R\$ 0,00</b>	<b>R\$ 0,00</b>	<b>R\$ 0,00</b>
FUNCIONÁRIAS(OS)	<b>R\$ 0,00</b>	<b>R\$ 0,00</b>	<b>R\$ 0,00</b>
SUBTOTAL	<b>R\$ 0,00</b>	<b>R\$ 0,00</b>	<b>R\$ 0,00</b>
TOTAL DE EMPRESA DE TURISMO			<b>R\$ 0,00</b>

### EMPRESA DE EVENTOS

DESCRIÇÃO	VALOR	TOTAL
AUDITÓRIO	<b>R\$ 0,00</b>	<b>R\$ 0,00</b>
LIBRAS	<b>R\$ 0,00</b>	
AUDIO E VÍDEO	<b>R\$ 0,00</b>	
OUTROS ITENS	<b>R\$ 0,00</b>	

### RESSARCIMENTO DE DESPESAS

DESCRIÇÃO	QTIDADE DE PESSOAS	VALOR	SUBTOTAL
DIREÇÃO	<b>00</b>	<b>R\$ 0,00</b>	<b>R\$ 0,00</b>
COLABORADORAS(ES)	<b>00</b>	<b>R\$ 0,00</b>	<b>R\$ 0,00</b>
FUNCIONÁRIAS(OS)	<b>00</b>	<b>R\$ 0,00</b>	<b>R\$ 0,00</b>
TOTAL DE RESSARCIMENTO DE DESPESAS			<b>R\$ 0,00</b>

### HONORÁRIOS

DESCRIÇÃO	QTIDADE	VALOR TOTAL
GRADUADAS/OS	<b>00</b>	<b>R\$ 0,00</b>
ESPECIALISTAS	<b>00</b>	<b>R\$ 0,00</b>
MESTRES	<b>00</b>	<b>R\$ 0,00</b>
DOCTORAS/ES	<b>00</b>	<b>R\$ 0,00</b>
TOTAL	<b>00</b>	<b>R\$ 0,00</b>

**VALOR TOTAL DO CENTRO DE CUSTO**

**R\$ 0,00**

I - IDENTIFICAÇÃO	
UNIDADE ADMINISTRATIVA	CENTRO DE CUSTO Nº
<b>ABCDMRR</b>	<b>02.01.002.023</b>
NOME COMPLETO DA PRESIDÊNCIA ESTADUAL OU COORDENAÇÃO DA SECCIONAL	
Cleverson Gonçalves de Oliveira	
NOME COMPLETO DA/O RESPONSÁVEL PELO PROJETO	
Sara Alves Bezerra	
PERÍODO DE EXECUÇÃO	Janeiro à Dezembro

II – DADOS TECNICOS DO PROJETO			
TÍTULO DO PROJETO			
Reuniões de Direção da Seccional			
IMPACTO ESPERADO			
Organização e acompanhamento das demanda da Seccional do ABCDMRR.			
EIXO E DELIBERAÇÃO DE REFERÊNCIA		ATIVIDADE FINALÍSTICA E ADMINISTRATIVA E SEU OBJETIVO GERAL	
Administrativo Financeiro		GESTÃO ADMINISTRATIVA: Garantir recursos humanos e materiais, bem como estrutura necessária para o cumprimento das atividades finalísticas do CRESS 9ª Região/SP, com ampla transparência e responsabilidade administrativo-jurídica.	
LEI / NORMA / INTERFACE COM OUTRO EIXO E DELIBERAÇÃO			
Regimento interno do CRESS São Paulo.			
PÚBLICO ESPERADO	TOTAL (100%)	Assistentes Sociais (70%)	Estudantes de Serviço Social (20%)
	72		
MODALIDADE	Presencial		ATIVIDADE EM PARCERIA COM A ESTADUAL E/OU COM OUTRA SECCIONAL?
			Não
		SE SIM, QUAL(IS)	

### III – INFORMAÇÕES SOBRE OS CUSTOS DO PROJETO

DIÁRIA SEM PERNOITE						
DESCRIÇÃO	QUANTIDADE	VALOR UNITÁRIO	SUBTOTAL	QUANTIDADE	VALOR TRANSLADO	SUBTOTAL
DIREÇÃO	00	R\$ 200,00	R\$ 0,00	00	R\$ 100,00	R\$ 0,00
COLABORADORAS(ES)	00	R\$ 200,00	R\$ 0,00	00	R\$ 100,00	R\$ 0,00
FUNCIONÁRIAS(OS)	00	R\$ 200,00	R\$ 0,00	00	R\$ 100,00	R\$ 0,00
TOTAL DE DIÁRIAS SEM PERNOITE			R\$ 0,00	TOTAL TRANSLADO		R\$ 0,00

DIÁRIA COM PERNOITE						
DESCRIÇÃO	QUANTIDADE	VALOR UNITÁRIO	SUBTOTAL	QUANTIDADE	VALOR TRANSLADO	SUBTOTAL
DIREÇÃO	00	R\$ 400,00	R\$ 0,00	00	R\$ 100,00	R\$ 0,00
COLABORADORAS(ES)	00	R\$ 400,00	R\$ 0,00	00	R\$ 100,00	R\$ 0,00
FUNCIONÁRIAS(OS)	00	R\$ 400,00	R\$ 0,00	00	R\$ 100,00	R\$ 0,00
TOTAL DE DIÁRIAS COM PERNOITE			R\$ 0,00	TOTAL TRANSLADO		R\$ 0,00

EMPRESA DE TURISMO			
DESCRIÇÃO	PASSAGEM ÁREA	PASSAGEM RODOVIÁRIA	HOSPEDAGEM
DIREÇÃO	R\$ 0,00	R\$ 0,00	R\$ 0,00
COLABORADORAS(ES)	R\$ 0,00	R\$ 0,00	R\$ 0,00
FUNCIONÁRIAS(OS)	R\$ 0,00	R\$ 0,00	R\$ 0,00
SUBTOTAL	R\$ 0,00	R\$ 0,00	R\$ 0,00
TOTAL DE EMPRESA DE TURISMO			R\$ 0,00

EMPRESA DE EVENTOS		
DESCRIÇÃO	VALOR	TOTAL
AUDITÓRIO	R\$ 0,00	R\$ 0,00
LIBRAS	R\$ 0,00	
AUDIO E VÍDEO	R\$ 0,00	
OUTROS ITENS	R\$ 0,00	

RESSARCIMENTO DE DESPESAS			
DESCRIÇÃO	QTIDADE DE PESSOAS	VALOR	SUBTOTAL
DIREÇÃO	72	R\$ 60,00	R\$ 4.320,00
COLABORADORAS(ES)	00		R\$ 0,00
FUNCIONÁRIAS(OS)	00		R\$ 0,00
TOTAL DE RESSARCIMENTO DE DESPESAS			R\$ 4.320,00

HONORÁRIOS		
DESCRIÇÃO	QTIDADE	VALOR TOTAL
GRADUADAS/OS	00	R\$ 0,00
ESPECIALISTAS	00	R\$ 0,00
MESTRES	00	R\$ 0,00
DOCTORAS/ES	00	R\$ 0,00
TOTAL	00	R\$ 0,00

<b>VALOR TOTAL DO CENTRO DE CUSTO</b>	<b>R\$ 4.320,00</b>
---------------------------------------	---------------------

		PROJETO Nº	132
<b>I - IDENTIFICAÇÃO</b>			
UNIDADE ADMINISTRATIVA		CENTRO DE CUSTO Nº	
<b>ARAÇATUBA</b>		<b>02.01.002.024</b>	
NOME COMPLETO DA PRESIDÊNCIA ESTADUAL OU COORDENAÇÃO DA SECCIONAL			
FERNANDO DALTON DA SILVA MELO			
NOME COMPLETO DA/O RESPONSÁVEL PELO PROJETO			
FERNANDO DALTON DA SILVA MELO			
PERÍODO DE EXECUÇÃO	Anual com periodicidade mensal.		

<b>II – DADOS TECNICOS DO PROJETO</b>			
TÍTULO DO PROJETO			
Reuniões ordinárias da direção da Seccional Araçatuba			
IMPACTO ESPERADO			
Realizar reuniões de acordo com o Regimento Interno do CRESS/SP, com vistas a planejar as ações, executar os projetos, monitorar as deliberações e pautar as demandas cotidianas da Seccional.			
EIXO E DELIBERAÇÃO DE REFERÊNCIA		ATIVIDADE FINALÍSTICA E ADMINISTRATIVA E SEU OBJETIVO GERAL	
<b>Administrativo Financeiro</b>		GESTÃO ADMINISTRATIVA: Garantir recursos humanos e materiais, bem como estrutura necessária para o cumprimento das atividades finalísticas do CRESS 9ª Região/SP, com ampla transparência e responsabilidade administrativo-jurídica.	
LEI / NORMA / INTERFACE COM OUTRO EIXO E DELIBERAÇÃO			
Resolução nº 015/06 - Regimento interno do CRESS 9ª Região/SP			
PÚBLICO ESPERADO	TOTAL (100%)	Assistentes Sociais (70%)	Estudantes de Serviço Social (20%) Outros profissionais (10%)
	<b>72</b>	50	14 07
MODALIDADE	<b>Presencial</b>		ATIVIDADE EM PARCERIA COM A ESTADUAL E/OU COM OUTRA SECCIONAL?
			SE SIM, QUAL(IS)

### III – INFORMAÇÕES SOBRE OS CUSTOS DO PROJETO

DIÁRIA SEM PERNOITE						
DESCRIÇÃO	QUANTIDADE	VALOR UNITÁRIO	SUBTOTAL	QUANTIDADE	VALOR TRANSLADO	SUBTOTAL
DIREÇÃO	<b>24</b>	R\$ 200,00	R\$ 4.800,00	<b>00</b>	R\$ 100,00	R\$ 0,00
COLABORADORAS(ES)	<b>00</b>	R\$ 200,00	R\$ 0,00	<b>00</b>	R\$ 100,00	R\$ 0,00
FUNCIONÁRIAS(OS)	<b>00</b>	R\$ 200,00	R\$ 0,00	<b>00</b>	R\$ 100,00	R\$ 0,00
<b>TOTAL DE DIÁRIAS SEM PERNOITE</b>			<b>R\$ 4.800,00</b>	<b>TOTAL TRANSLADO</b>		<b>R\$ 0,00</b>

DIÁRIA COM PERNOITE						
DESCRIÇÃO	QUANTIDADE	VALOR UNITÁRIO	SUBTOTAL	QUANTIDADE	VALOR TRANSLADO	SUBTOTAL
DIREÇÃO	<b>00</b>	R\$ 400,00	R\$ 0,00	<b>00</b>	R\$ 100,00	R\$ 0,00
COLABORADORAS(ES)	<b>00</b>	R\$ 400,00	R\$ 0,00	<b>00</b>	R\$ 100,00	R\$ 0,00
FUNCIONÁRIAS(OS)	<b>00</b>	R\$ 400,00	R\$ 0,00	<b>00</b>	R\$ 100,00	R\$ 0,00
<b>TOTAL DE DIÁRIAS COM PERNOITE</b>			<b>R\$ 0,00</b>	<b>TOTAL TRANSLADO</b>		<b>R\$ 0,00</b>

EMPRESA DE TURISMO			
DESCRIÇÃO	PASSAGEM ÁREA	PASSAGEM RODOVIÁRIA	HOSPEDAGEM
DIREÇÃO	<b>R\$ 0,00</b>	<b>R\$ 0,00</b>	<b>R\$ 0,00</b>
COLABORADORAS(ES)	<b>R\$ 0,00</b>	<b>R\$ 0,00</b>	<b>R\$ 0,00</b>
FUNCIONÁRIAS(OS)	<b>R\$ 0,00</b>	<b>R\$ 0,00</b>	<b>R\$ 0,00</b>
SUBTOTAL	<b>R\$ 0,00</b>	<b>R\$ 0,00</b>	<b>R\$ 0,00</b>
<b>TOTAL DE EMPRESA DE TURISMO</b>			<b>R\$ 0,00</b>

EMPRESA DE EVENTOS		
DESCRIÇÃO	VALOR	TOTAL
AUDITÓRIO	<b>R\$ 0,00</b>	<b>R\$ 0,00</b>
LIBRAS	<b>R\$ 0,00</b>	
AUDIO E VÍDEO	<b>R\$ 0,00</b>	
OUTROS ITENS	<b>R\$ 0,00</b>	

RESSARCIMENTO DE DESPESAS			
DESCRIÇÃO	QTIDADE DE PESSOAS	VALOR	SUBTOTAL
DIREÇÃO	<b>48</b>	<b>R\$ 40,00</b>	R\$ 1.920,00
COLABORADORAS(ES)	<b>00</b>	<b>R\$ 0,00</b>	R\$ 0,00
FUNCIONÁRIAS(OS)	<b>00</b>	<b>R\$ 0,00</b>	R\$ 0,00
<b>TOTAL DE RESSARCIMENTO DE DESPESAS</b>			<b>R\$ 1.920,00</b>

HONORÁRIOS		
DESCRIÇÃO	QTIDADE	VALOR TOTAL
GRADUADAS/OS	<b>00</b>	R\$ 0,00
ESPECIALISTAS	<b>00</b>	R\$ 0,00
MESTRES	<b>00</b>	R\$ 0,00
DOCTORAS/ES	<b>00</b>	R\$ 0,00
TOTAL	<b>00</b>	<b>R\$ 0,00</b>

<b>VALOR TOTAL DO CENTRO DE CUSTO</b>	<b>R\$ 6.720,00</b>
---------------------------------------	---------------------

		PROJETO Nº	133
<b>I - IDENTIFICAÇÃO</b>			
UNIDADE ADMINISTRATIVA	CENTRO DE CUSTO Nº		
<b>BAURU</b>	<b>02.01.002.025</b>		
NOME COMPLETO DA PRESIDÊNCIA ESTADUAL OU COORDENAÇÃO DA SECCIONAL			
Márcia Maria Cunha			
NOME COMPLETO DA/O RESPONSÁVEL PELO PROJETO			
Márcia Maria Cunha			
PERÍODO DE EXECUÇÃO	Mensal de janeiro a dezembro de 2021		

<b>II – DADOS TÉCNICOS DO PROJETO</b>			
TÍTULO DO PROJETO			
Reuniões Ordinárias da Direção da Seccional Bauru			
IMPACTO ESPERADO			
Reuniões para discussão de projetos, encaminhamentos políticos e administrativos, organização de oficinas e pautas políticas da seccional.			
EIXO E DELIBERAÇÃO DE REFERÊNCIA		ATIVIDADE FINALÍSTICA E ADMINISTRATIVA E SEU OBJETIVO GERAL	
<b>Administrativo Financeiro</b>		GESTÃO ADMINISTRATIVA: Garantir recursos humanos e materiais, bem como estrutura necessária para o cumprimento das atividades finalísticas do CRESS 9ª Região/SP, com ampla transparência e responsabilidade administrativo-jurídica.	
LEI / NORMA / INTERFACE COM OUTRO EIXO E DELIBERAÇÃO			
Resolução 440/2003, Resolução 469/2005, Resolução 470/2005, Regimento Interno CRESS SP,			
PÚBLICO ESPERADO	TOTAL (100%)	Assistentes Sociais (70%)	Estudantes de Serviço Social (20%) Outros profissionais (10%)
	<b>60</b>	42	12 06
MODALIDADE	<b>Presencial</b>		ATIVIDADE EM PARCERIA COM A ESTADUAL E/OU COM OUTRA SECCIONAL? SE SIM, QUAL(IS)
			<b>Não</b>

### III – INFORMAÇÕES SOBRE OS CUSTOS DO PROJETO

DIÁRIA SEM PERNOITE						
DESCRIÇÃO	QUANTIDADE	VALOR UNITÁRIO	SUBTOTAL	QUANTIDADE	VALOR TRANSLADO	SUBTOTAL
DIREÇÃO	<b>24</b>	R\$ 200,00	R\$ 4.800,00	<b>00</b>	R\$ 100,00	R\$ 0,00
COLABORADORAS(ES)	<b>00</b>	R\$ 200,00	R\$ 0,00	<b>00</b>	R\$ 100,00	R\$ 0,00
FUNCIONÁRIAS(OS)	<b>00</b>	R\$ 200,00	R\$ 0,00	<b>00</b>	R\$ 100,00	R\$ 0,00
<b>TOTAL DE DIÁRIAS SEM PERNOITE</b>			<b>R\$ 4.800,00</b>	<b>TOTAL TRANSLADO</b>		<b>R\$ 0,00</b>

DIÁRIA COM PERNOITE						
DESCRIÇÃO	QUANTIDADE	VALOR UNITÁRIO	SUBTOTAL	QUANTIDADE	VALOR TRANSLADO	SUBTOTAL
DIREÇÃO	<b>00</b>	R\$ 400,00	R\$ 0,00	<b>00</b>	R\$ 100,00	R\$ 0,00
COLABORADORAS(ES)	<b>00</b>	R\$ 400,00	R\$ 0,00	<b>00</b>	R\$ 100,00	R\$ 0,00
FUNCIONÁRIAS(OS)	<b>00</b>	R\$ 400,00	R\$ 0,00	<b>00</b>	R\$ 100,00	R\$ 0,00
<b>TOTAL DE DIÁRIAS COM PERNOITE</b>			<b>R\$ 0,00</b>	<b>TOTAL TRANSLADO</b>		<b>R\$ 0,00</b>

EMPRESA DE TURISMO			
DESCRIÇÃO	PASSAGEM ÁREA	PASSAGEM RODOVIÁRIA	HOSPEDAGEM
DIREÇÃO	<b>R\$ 0,00</b>	<b>R\$ 0,00</b>	<b>R\$ 0,00</b>
COLABORADORAS(ES)	<b>R\$ 0,00</b>	<b>R\$ 0,00</b>	<b>R\$ 0,00</b>
FUNCIONÁRIAS(OS)	<b>R\$ 0,00</b>	<b>R\$ 0,00</b>	<b>R\$ 0,00</b>
SUBTOTAL	<b>R\$ 0,00</b>	<b>R\$ 0,00</b>	<b>R\$ 0,00</b>
<b>TOTAL DE EMPRESA DE TURISMO</b>			<b>R\$ 0,00</b>

EMPRESA DE EVENTOS		
DESCRIÇÃO	VALOR	TOTAL
AUDITÓRIO	<b>R\$ 0,00</b>	<b>R\$ 0,00</b>
LIBRAS	<b>R\$ 0,00</b>	
AUDIO E VÍDEO	<b>R\$ 0,00</b>	
OUTROS ITENS	<b>R\$ 0,00</b>	

RESSARCIMENTO DE DESPESAS			
DESCRIÇÃO	QTIDADE DE PESSOAS	VALOR	SUBTOTAL
DIREÇÃO	<b>36</b>	<b>R\$ 50,00</b>	<b>R\$ 1.800,00</b>
COLABORADORAS(ES)	<b>00</b>	<b>R\$ 0,00</b>	<b>R\$ 0,00</b>
FUNCIONÁRIAS(OS)	<b>00</b>	<b>R\$ 0,00</b>	<b>R\$ 0,00</b>
<b>TOTAL DE RESSARCIMENTO DE DESPESAS</b>			<b>R\$ 1.800,00</b>

HONORÁRIOS		
DESCRIÇÃO	QTIDADE	VALOR TOTAL
GRADUADAS/OS	<b>00</b>	<b>R\$ 0,00</b>
ESPECIALISTAS	<b>00</b>	<b>R\$ 0,00</b>
MESTRES	<b>00</b>	<b>R\$ 0,00</b>
DOCTORAS/ES	<b>00</b>	<b>R\$ 0,00</b>
TOTAL	<b>00</b>	<b>R\$ 0,00</b>

<b>VALOR TOTAL DO CENTRO DE CUSTO</b>	<b>R\$ 6.600,00</b>
---------------------------------------	---------------------



I - IDENTIFICAÇÃO	
UNIDADE ADMINISTRATIVA	CENTRO DE CUSTO Nº
<b>CAMPINAS</b>	<b>02.01.002.026</b>
NOME COMPLETO DA PRESIDÊNCIA ESTADUAL OU COORDENAÇÃO DA SECCIONAL	
NICOLE BARBOSA DE ARAUJO	
NOME COMPLETO DA/O RESPONSÁVEL PELO PROJETO	
NICOLE BARBOSA DE ARAUJO	
PERÍODO DE EXECUÇÃO	Anual com periodicidade mensal

II – DADOS TECNICOS DO PROJETO				
TÍTULO DO PROJETO				
REUNIÕES ORDINÁRIAS DA SECCIONAL CAMPINAS				
IMPACTO ESPERADO				
Manutenção da organização e do funcionamento do conselho.				
EIXO E DELIBERAÇÃO DE REFERÊNCIA		ATIVIDADE FINALÍSTICA E ADMINISTRATIVA E SEU OBJETIVO GERAL		
<b>Administrativo Financeiro</b>		GESTÃO ADMINISTRATIVA: Garantir recursos humanos e materiais, bem como estrutura necessária para o cumprimento das atividades finalísticas do CRESS 9ª Região/SP, com ampla transparência e responsabilidade administrativo-jurídica.		
LEI / NORMA / INTERFACE COM OUTRO EIXO E DELIBERAÇÃO				
Resolução Nº 015/06 - Regimento Interno do CRESS 9ª Região/SP				
PÚBLICO ESPERADO	TOTAL (100%)	Assistentes Sociais (70%)	Estudantes de Serviço Social (20%)	Outros profissionais (10%)
	<b>72</b>	50	14	07
MODALIDADE	<b>Presencial</b>		ATIVIDADE EM PARCERIA COM A ESTADUAL E/OU COM OUTRA SECCIONAL?	<b>Não</b>
			SE SIM, QUAL(IS)	

### III – INFORMAÇÕES SOBRE OS CUSTOS DO PROJETO

DIÁRIA SEM PERNOITE							
DESCRIÇÃO	QUANTIDADE	VALOR UNITÁRIO	SUBTOTAL	QUANTIDADE	VALOR TRANSLADO	SUBTOTAL	
DIREÇÃO		R\$ 200,00	R\$ 0,00		R\$ 100,00	R\$ 0,00	
COLABORADORAS(ES)		R\$ 200,00	R\$ 0,00		R\$ 100,00	R\$ 0,00	
FUNCIONÁRIAS(OS)		R\$ 200,00	R\$ 0,00		R\$ 100,00	R\$ 0,00	
TOTAL DE DIÁRIAS SEM PERNOITE			<b>R\$ 0,00</b>	TOTAL TRANSLADO		<b>R\$ 0,00</b>	

DIÁRIA COM PERNOITE							
DESCRIÇÃO	QUANTIDADE	VALOR UNITÁRIO	SUBTOTAL	QUANTIDADE	VALOR TRANSLADO	SUBTOTAL	
DIREÇÃO		R\$ 400,00	R\$ 0,00		R\$ 100,00	R\$ 0,00	
COLABORADORAS(ES)		R\$ 400,00	R\$ 0,00		R\$ 100,00	R\$ 0,00	
FUNCIONÁRIAS(OS)		R\$ 400,00	R\$ 0,00		R\$ 100,00	R\$ 0,00	
TOTAL DE DIÁRIAS COM PERNOITE			<b>R\$ 0,00</b>	TOTAL TRANSLADO		<b>R\$ 0,00</b>	

EMPRESA DE TURISMO			
DESCRIÇÃO	PASSAGEM ÁREA	PASSAGEM RODOVIÁRIA	HOSPEDAGEM
DIREÇÃO			
COLABORADORAS(ES)			
FUNCIONÁRIAS(OS)			
SUBTOTAL	R\$ 0,00	R\$ 0,00	R\$ 0,00
TOTAL DE EMPRESA DE TURISMO			<b>R\$ 0,00</b>

EMPRESA DE EVENTOS		
DESCRIÇÃO	VALOR	TOTAL
AUDITÓRIO		<b>R\$ 0,00</b>
LIBRAS		
AUDIO E VÍDEO		
OUTROS ITENS		

RESSARCIMENTO DE DESPESAS			
DESCRIÇÃO	QTIDADE DE PESSOAS	VALOR	SUBTOTAL
DIREÇÃO	<b>72</b>	<b>R\$ 50,00</b>	<b>R\$ 3.600,00</b>
COLABORADORAS(ES)			R\$ 0,00
FUNCIONÁRIAS(OS)			R\$ 0,00
TOTAL DE RESSARCIMENTO DE DESPESAS			<b>R\$ 3.600,00</b>

HONORÁRIOS		
DESCRIÇÃO	QTIDADE	VALOR TOTAL
GRADUADAS/OS		R\$ 0,00
ESPECIALISTAS		R\$ 0,00
MESTRES		R\$ 0,00
DOUTORAS/ES		R\$ 0,00
TOTAL	<b>00</b>	<b>R\$ 0,00</b>

<b>VALOR TOTAL DO CENTRO DE CUSTO</b>	<b>R\$ 3.600,00</b>
---------------------------------------	---------------------

I - IDENTIFICAÇÃO	
UNIDADE ADMINISTRATIVA	CENTRO DE CUSTO Nº
<b>MARÍLIA</b>	<b>02.01.002.027</b>
NOME COMPLETO DA PRESIDÊNCIA ESTADUAL OU COORDENAÇÃO DA SECCIONAL	
Neide Brito de Moura Leati	
NOME COMPLETO DA/O RESPONSÁVEL PELO PROJETO	
Daisy Carla M. C. Cardoso	
PERÍODO DE EXECUÇÃO	De janeiro a dezembro 2021

II – DADOS TÉCNICOS DO PROJETO			
TÍTULO DO PROJETO			
Reuniões ordinárias da Direção da Seccional Marília			
IMPACTO ESPERADO			
Realizar reuniões ordinárias da Direção visando a discussão, planejamento e avaliação das demandas apresentadas pela categoria profissional, Normativas e Deliberações			
EIXO E DELIBERAÇÃO DE REFERÊNCIA		ATIVIDADE FINALÍSTICA E ADMINISTRATIVA E SEU OBJETIVO GERAL	
<b>Administrativo Financeiro</b>		GESTÃO ADMINISTRATIVA: Garantir recursos humanos e materiais, bem como estrutura necessária para o cumprimento das atividades finalísticas do CRESS 9ª Região/SP, com ampla transparência e responsabilidade administrativo-jurídica.	
LEI / NORMA / INTERFACE COM OUTRO EIXO E DELIBERAÇÃO			
Código de Ética do/a Assistente Social Lei 8662/93 - CFESS, resoluções, deliberações e portarias do conjunto CFESS/CRESS			
PÚBLICO ESPERADO	TOTAL (100%)	Assistentes Sociais (70%)	Estudantes de Serviço Social (20%) Outros profissionais (10%)
	<b>48</b>	<b>34</b>	<b>10</b> <b>05</b>
MODALIDADE	<b>Presencial</b>		ATIVIDADE EM PARCERIA COM A ESTADUAL E/OU COM OUTRA SECCIONAL? <b>Não</b>
			SE SIM, QUAL(IS)

### III – INFORMAÇÕES SOBRE OS CUSTOS DO PROJETO

DIÁRIA SEM PERNOITE						
DESCRIÇÃO	QUANTIDADE	VALOR UNITÁRIO	SUBTOTAL	QUANTIDADE	VALOR TRANSLADO	SUBTOTAL
DIREÇÃO	<b>24</b>	R\$ 200,00	<b>R\$ 4.800,00</b>		R\$ 100,00	<b>R\$ 0,00</b>
COLABORADORAS(ES)		R\$ 200,00	<b>R\$ 0,00</b>		R\$ 100,00	<b>R\$ 0,00</b>
FUNCIONÁRIAS(OS)		R\$ 200,00	<b>R\$ 0,00</b>		R\$ 100,00	<b>R\$ 0,00</b>
TOTAL DE DIÁRIAS SEM PERNOITE			<b>R\$ 4.800,00</b>	TOTAL TRANSLADO		<b>R\$ 0,00</b>

DIÁRIA COM PERNOITE						
DESCRIÇÃO	QUANTIDADE	VALOR UNITÁRIO	SUBTOTAL	QUANTIDADE	VALOR TRANSLADO	SUBTOTAL
DIREÇÃO		R\$ 400,00	<b>R\$ 0,00</b>		R\$ 100,00	<b>R\$ 0,00</b>
COLABORADORAS(ES)		R\$ 400,00	<b>R\$ 0,00</b>		R\$ 100,00	<b>R\$ 0,00</b>
FUNCIONÁRIAS(OS)		R\$ 400,00	<b>R\$ 0,00</b>		R\$ 100,00	<b>R\$ 0,00</b>
TOTAL DE DIÁRIAS COM PERNOITE			<b>R\$ 0,00</b>	TOTAL TRANSLADO		<b>R\$ 0,00</b>

EMPRESA DE TURISMO			
DESCRIÇÃO	PASSAGEM ÁREA	PASSAGEM RODOVIÁRIA	HOSPEDAGEM
DIREÇÃO			
COLABORADORAS(ES)			
FUNCIONÁRIAS(OS)			
SUBTOTAL	<b>R\$ 0,00</b>	<b>R\$ 0,00</b>	<b>R\$ 0,00</b>
TOTAL DE EMPRESA DE TURISMO			<b>R\$ 0,00</b>

EMPRESA DE EVENTOS		
DESCRIÇÃO	VALOR	TOTAL
AUDITÓRIO		<b>R\$ 0,00</b>
LIBRAS		
AUDIO E VÍDEO		
OUTROS ITENS		

RESSARCIMENTO DE DESPESAS			
DESCRIÇÃO	QTIDADE DE PESSOAS	VALOR	SUBTOTAL
DIREÇÃO	<b>24</b>	<b>R\$ 60,00</b>	<b>R\$ 1.440,00</b>
COLABORADORAS(ES)		<b>R\$ 0,00</b>	<b>R\$ 0,00</b>
FUNCIONÁRIAS(OS)		<b>R\$ 0,00</b>	<b>R\$ 0,00</b>
TOTAL DE RESSARCIMENTO DE DESPESAS			<b>R\$ 1.440,00</b>

HONORÁRIOS		
DESCRIÇÃO	QTIDADE	VALOR TOTAL
GRADUADAS/OS		<b>R\$ 0,00</b>
ESPECIALISTAS		<b>R\$ 0,00</b>
MESTRES		<b>R\$ 0,00</b>
DOCTORAS/ES		<b>R\$ 0,00</b>
TOTAL	<b>00</b>	<b>R\$ 0,00</b>

<b>VALOR TOTAL DO CENTRO DE CUSTO</b>	<b>R\$ 6.240,00</b>
---------------------------------------	---------------------

		PROJETO Nº	136
<b>I - IDENTIFICAÇÃO</b>			
UNIDADE ADMINISTRATIVA		CENTRO DE CUSTO Nº	
<b>PRESIDENTE PRUDENTE</b>		<b>02.01.002.028</b>	
NOME COMPLETO DA PRESIDÊNCIA ESTADUAL OU COORDENAÇÃO DA SECCIONAL			
RENATA SOARES DE SOUZA			
NOME COMPLETO DA/O RESPONSÁVEL PELO PROJETO			
BRUNA RIEDO DOS SANTOS TROMBETA			
PERÍODO DE EXECUÇÃO	Mensal		

<b>II – DADOS TÉCNICOS DO PROJETO</b>			
TÍTULO DO PROJETO			
REUNIÃO ORDINÁRIA DIREÇÃO REUNIÃO ORDINÁRIA DIREÇÃO PRESIDENTE PRUDENTE			
IMPACTO ESPERADO			
Elaboração, monitoramento e execução das atividades burocráticas e ações política propostas pela seccional.			
EIXO E DELIBERAÇÃO DE REFERÊNCIA		ATIVIDADE FINALÍSTICA E ADMINISTRATIVA E SEU OBJETIVO GERAL	
<b>Administrativo Financeiro</b>		GESTÃO ADMINISTRATIVA: Garantir recursos humanos e materiais, bem como estrutura necessária para o cumprimento das atividades finalísticas do CRESS 9ª Região/SP, com ampla transparência e responsabilidade administrativo-jurídica.	
LEI / NORMA / INTERFACE COM OUTRO EIXO E DELIBERAÇÃO			
Regimento Interno CRESS-SP; Estatuto do Conjunto CFESS/CRESS			
PÚBLICO ESPERADO	TOTAL (100%)	Assistentes Sociais (70%)	Estudantes de Serviço Social (20%) Outros profissionais (10%)
	<b>72</b>	50	14 07
MODALIDADE	<b>Presencial</b>		ATIVIDADE EM PARCERIA COM A ESTADUAL E/OU COM OUTRA SECCIONAL? SE SIM, QUAL(IS)
			<b>Não</b>

### III – INFORMAÇÕES SOBRE OS CUSTOS DO PROJETO

DIÁRIA SEM PERNOITE						
DESCRIÇÃO	QUANTIDADE	VALOR UNITÁRIO	SUBTOTAL	QUANTIDADE	VALOR TRANSLADO	SUBTOTAL
DIREÇÃO		R\$ 200,00	R\$ 0,00		R\$ 100,00	R\$ 0,00
COLABORADORAS(ES)		R\$ 200,00	R\$ 0,00		R\$ 100,00	R\$ 0,00
FUNCIONÁRIAS(OS)		R\$ 200,00	R\$ 0,00		R\$ 100,00	R\$ 0,00
<b>TOTAL DE DIÁRIAS SEM PERNOITE</b>			<b>R\$ 0,00</b>	<b>TOTAL TRANSLADO</b>		<b>R\$ 0,00</b>

DIÁRIA COM PERNOITE						
DESCRIÇÃO	QUANTIDADE	VALOR UNITÁRIO	SUBTOTAL	QUANTIDADE	VALOR TRANSLADO	SUBTOTAL
DIREÇÃO		R\$ 400,00	R\$ 0,00		R\$ 100,00	R\$ 0,00
COLABORADORAS(ES)		R\$ 400,00	R\$ 0,00		R\$ 100,00	R\$ 0,00
FUNCIONÁRIAS(OS)		R\$ 400,00	R\$ 0,00		R\$ 100,00	R\$ 0,00
<b>TOTAL DE DIÁRIAS COM PERNOITE</b>			<b>R\$ 0,00</b>	<b>TOTAL TRANSLADO</b>		<b>R\$ 0,00</b>

EMPRESA DE TURISMO			
DESCRIÇÃO	PASSAGEM ÁREA	PASSAGEM RODOVIÁRIA	HOSPEDAGEM
DIREÇÃO			
COLABORADORAS(ES)			
FUNCIONÁRIAS(OS)			
SUBTOTAL	R\$ 0,00	R\$ 0,00	R\$ 0,00
<b>TOTAL DE EMPRESA DE TURISMO</b>			<b>R\$ 0,00</b>

EMPRESA DE EVENTOS		
DESCRIÇÃO	VALOR	TOTAL
AUDITÓRIO		R\$ 0,00
LIBRAS		
AUDIO E VÍDEO		
OUTROS ITENS		

RESSARCIMENTO DE DESPESAS			
DESCRIÇÃO	QTIDADE DE PESSOAS	VALOR	SUBTOTAL
DIREÇÃO	<b>72</b>	<b>R\$ 50,00</b>	<b>R\$ 3.600,00</b>
COLABORADORAS(ES)			R\$ 0,00
FUNCIONÁRIAS(OS)			R\$ 0,00
<b>TOTAL DE RESSARCIMENTO DE DESPESAS</b>			<b>R\$ 3.600,00</b>

HONORÁRIOS		
DESCRIÇÃO	QTIDADE	VALOR TOTAL
GRADUADAS/OS		R\$ 0,00
ESPECIALISTAS		R\$ 0,00
MESTRES		R\$ 0,00
DOUTORAS/ES		R\$ 0,00
<b>TOTAL</b>	<b>00</b>	<b>R\$ 0,00</b>

<b>VALOR TOTAL DO CENTRO DE CUSTO</b>	<b>R\$ 3.600,00</b>
---------------------------------------	---------------------

I - IDENTIFICAÇÃO	
UNIDADE ADMINISTRATIVA	CENTRO DE CUSTO Nº
<b>RIBEIRÃO PRETO</b>	<b>02.01.002.029</b>
NOME COMPLETO DA PRESIDÊNCIA ESTADUAL OU COORDENAÇÃO DA SECCIONAL	
Júlia Maia Melo	
NOME COMPLETO DA/O RESPONSÁVEL PELO PROJETO	
Júlia Maia Melo	
PERÍODO DE EXECUÇÃO	Anual, com periodicidade mensal

II – DADOS TÉCNICOS DO PROJETO			
TÍTULO DO PROJETO			
Reuniões Ordinárias da Seccional de Ribeirão Preto			
IMPACTO ESPERADO			
Organização da demanda da seccional			
EIXO E DELIBERAÇÃO DE REFERÊNCIA		ATIVIDADE FINALÍSTICA E ADMINISTRATIVA E SEU OBJETIVO GERAL	
<b>Administrativo Financeiro</b>		GESTÃO ADMINISTRATIVA: Garantir recursos humanos e materiais, bem como estrutura necessária para o cumprimento das atividades finalísticas do CRESS 9ª Região/SP, com ampla transparência e responsabilidade administrativo-jurídica.	
LEI / NORMA / INTERFACE COM OUTRO EIXO E DELIBERAÇÃO			
Resolução nº 015/06 – Regimento Interno do CRESS 9º Região/SP			
PÚBLICO ESPERADO	TOTAL (100%)	Assistentes Sociais (70%)	Estudantes de Serviço Social (20%) Outros profissionais (10%)
	<b>72</b>	50	14 07
MODALIDADE	<b>Presencial</b>		ATIVIDADE EM PARCERIA COM A ESTADUAL E/OU COM OUTRA SECCIONAL? SE SIM, QUAL(IS)
			<b>Não</b>

### III – INFORMAÇÕES SOBRE OS CUSTOS DO PROJETO

DIÁRIA SEM PERNOITE						
DESCRIÇÃO	QUANTIDADE	VALOR UNITÁRIO	SUBTOTAL	QUANTIDADE	VALOR TRANSLADO	SUBTOTAL
DIREÇÃO		R\$ 200,00	R\$ 0,00		R\$ 100,00	R\$ 0,00
COLABORADORAS(ES)		R\$ 200,00	R\$ 0,00		R\$ 100,00	R\$ 0,00
FUNCIONÁRIAS(OS)		R\$ 200,00	R\$ 0,00		R\$ 100,00	R\$ 0,00
TOTAL DE DIÁRIAS SEM PERNOITE			<b>R\$ 0,00</b>	TOTAL TRANSLADO		<b>R\$ 0,00</b>

DIÁRIA COM PERNOITE						
DESCRIÇÃO	QUANTIDADE	VALOR UNITÁRIO	SUBTOTAL	QUANTIDADE	VALOR TRANSLADO	SUBTOTAL
DIREÇÃO		R\$ 400,00	R\$ 0,00		R\$ 100,00	R\$ 0,00
COLABORADORAS(ES)		R\$ 400,00	R\$ 0,00		R\$ 100,00	R\$ 0,00
FUNCIONÁRIAS(OS)		R\$ 400,00	R\$ 0,00		R\$ 100,00	R\$ 0,00
TOTAL DE DIÁRIAS COM PERNOITE			<b>R\$ 0,00</b>	TOTAL TRANSLADO		<b>R\$ 0,00</b>

EMPRESA DE TURISMO			
DESCRIÇÃO	PASSAGEM ÁREA	PASSAGEM RODOVIÁRIA	HOSPEDAGEM
DIREÇÃO			
COLABORADORAS(ES)			
FUNCIONÁRIAS(OS)			
SUBTOTAL	R\$ 0,00	R\$ 0,00	R\$ 0,00
TOTAL DE EMPRESA DE TURISMO			<b>R\$ 0,00</b>

EMPRESA DE EVENTOS		
DESCRIÇÃO	VALOR	TOTAL
AUDITÓRIO		<b>R\$ 0,00</b>
LIBRAS		
AUDIO E VÍDEO		
OUTROS ITENS		

RESSARCIMENTO DE DESPESAS			
DESCRIÇÃO	QTIDADE DE PESSOAS	VALOR	SUBTOTAL
DIREÇÃO	<b>72</b>	<b>R\$ 58,00</b>	R\$ 4.176,00
COLABORADORAS(ES)			R\$ 0,00
FUNCIONÁRIAS(OS)			R\$ 0,00
TOTAL DE RESSARCIMENTO DE DESPESAS			<b>R\$ 4.176,00</b>

HONORÁRIOS		
DESCRIÇÃO	QTIDADE	VALOR TOTAL
GRADUADAS/OS		R\$ 0,00
ESPECIALISTAS		R\$ 0,00
MESTRES		R\$ 0,00
DOUTORAS/ES		R\$ 0,00
TOTAL	<b>00</b>	<b>R\$ 0,00</b>

<b>VALOR TOTAL DO CENTRO DE CUSTO</b>	<b>R\$ 4.176,00</b>
---------------------------------------	---------------------

		PROJETO Nº	138
<b>I - IDENTIFICAÇÃO</b>			
UNIDADE ADMINISTRATIVA	CENTRO DE CUSTO Nº		
<b>RIBEIRÃO PRETO</b>	<b>02.01.002.030</b>		
NOME COMPLETO DA PRESIDÊNCIA ESTADUAL OU COORDENAÇÃO DA SECCIONAL			
Júlia Maia Melo			
NOME COMPLETO DA/O RESPONSÁVEL PELO PROJETO			
Júlia Maia Melo			
PERÍODO DE EXECUÇÃO	1º Semestre		

<b>II – DADOS TECNICOS DO PROJETO</b>				
TÍTULO DO PROJETO				
Reunião descentralizada para discussão sobre a pauta da I Assembleia Geral do CRESS 9ª região/SP				
IMPACTO ESPERADO				
Fazer uma explanação sobre o funcionamento e fluxo do conjunto CFESS/CRESS, assim como das assembleias do CFESS/CRESS, assim como das Assembleias do CRESS 9ª região e das reuniões descentralizadas, e junto com as presentes levantarmos pautas para serem levadas à assembleia Estadual e possível candidatos a participarem do encontro nacional.				
EIXO E DELIBERAÇÃO DE REFERÊNCIA		ATIVIDADE FINALÍSTICA E ADMINISTRATIVA E SEU OBJETIVO GERAL		
<b>Administrativo Financeiro</b>				
LEI / NORMA / INTERFACE COM OUTRO EIXO E DELIBERAÇÃO				
- Política nacional de enfrentamento à inadimplência - Resolução CRESS nº 37 de 27 de março de 2018				
PÚBLICO ESPERADO	TOTAL (100%)	Assistentes Sociais (70%)	Estudantes de Serviço Social (20%)	Outros profissionais (10%)
	<b>60</b>	42	12	06
MODALIDADE	<b>Virtual (por motivo da pandemia)</b>		ATIVIDADE EM PARCERIA COM A ESTADUAL E/OU COM OUTRA SECCIONAL?	<b>Não</b>
			SE SIM, QUAL(IS)	

<b>III – INFORMAÇÕES SOBRE OS CUSTOS DO PROJETO</b>						
<b>DIÁRIA SEM PERNOITE</b>						
DESCRIÇÃO	QUANTIDADE	VALOR UNITÁRIO	SUBTOTAL	QUANTIDADE	VALOR TRANSLADO	SUBTOTAL
DIREÇÃO		R\$ 200,00	R\$ 0,00		R\$ 100,00	R\$ 0,00
COLABORADORAS(ES)		R\$ 200,00	R\$ 0,00		R\$ 100,00	R\$ 0,00
FUNCIONÁRIAS(OS)		R\$ 200,00	R\$ 0,00		R\$ 100,00	R\$ 0,00
TOTAL DE DIÁRIAS SEM PERNOITE			<b>R\$ 0,00</b>	TOTAL TRANSLADO		<b>R\$ 0,00</b>
<b>DIÁRIA COM PERNOITE</b>						
DESCRIÇÃO	QUANTIDADE	VALOR UNITÁRIO	SUBTOTAL	QUANTIDADE	VALOR TRANSLADO	SUBTOTAL
DIREÇÃO		R\$ 400,00	R\$ 0,00		R\$ 100,00	R\$ 0,00
COLABORADORAS(ES)		R\$ 400,00	R\$ 0,00		R\$ 100,00	R\$ 0,00
FUNCIONÁRIAS(OS)		R\$ 400,00	R\$ 0,00		R\$ 100,00	R\$ 0,00
TOTAL DE DIÁRIAS COM PERNOITE			<b>R\$ 0,00</b>	TOTAL TRANSLADO		<b>R\$ 0,00</b>
<b>EMPRESA DE TURISMO</b>				<b>EMPRESA DE EVENTOS</b>		
DESCRIÇÃO	PASSAGEM ÁREA	PASSAGEM RODOVIÁRIA	HOSPEDAGEM	DESCRIÇÃO	VALOR	TOTAL
DIREÇÃO				AUDITÓRIO		<b>R\$ 560,00</b>
COLABORADORAS(ES)				LIBRAS	<b>R\$ 560,00</b>	
FUNCIONÁRIAS(OS)				AUDIO E VÍDEO		
SUBTOTAL	R\$ 0,00	R\$ 0,00	R\$ 0,00	OUTROS ITENS		
TOTAL DE EMPRESA DE TURISMO			<b>R\$ 0,00</b>			
<b>RESSARCIMENTO DE DESPESAS</b>				<b>HONORÁRIOS</b>		
DESCRIÇÃO	QTIDADE DE PESSOAS	VALOR	SUBTOTAL	DESCRIÇÃO	QTIDADE	VALOR TOTAL
DIREÇÃO			R\$ 0,00	GRADUADAS/OS		R\$ 0,00
COLABORADORAS(ES)			R\$ 0,00	ESPECIALISTAS		R\$ 0,00
FUNCIONÁRIAS(OS)			R\$ 0,00	MESTRES		R\$ 0,00
TOTAL DE RESSARCIMENTO DE DESPESAS			<b>R\$ 0,00</b>	DOUTORAS/ES	<b>04</b>	<b>R\$ 883,36</b>
				TOTAL	<b>04</b>	<b>R\$ 883,36</b>
<b>VALOR TOTAL DO CENTRO DE CUSTO</b>				<b>R\$ 1.443,36</b>		

PROJETO Nº **139**

I - IDENTIFICAÇÃO	
UNIDADE ADMINISTRATIVA	CENTRO DE CUSTO Nº
<b>RIBEIRÃO PRETO</b>	<b>02.01.002.031</b>
NOME COMPLETO DA PRESIDÊNCIA ESTADUAL OU COORDENAÇÃO DA SECCIONAL	
Júlia Maia Melo	
NOME COMPLETO DA/O RESPONSÁVEL PELO PROJETO	
Júlia Maia Melo	
PERÍODO DE EXECUÇÃO	2º Semestre

II – DADOS TECNICOS DO PROJETO				
TÍTULO DO PROJETO				
Reunião descentralizada para discussão sobre a pauta da II Assembleia Geral do CRESS 9º região/SP				
IMPACTO ESPERADO				
Fazer uma explanação sobre o funcionamento e fluxo do conjunto CFESS/CRESS, assim como das assembleias do CFESS/CRESS, assim como das Assembleias do CRESS 9º região e das reuniões descentralizadas.				
EIXO E DELIBERAÇÃO DE REFERÊNCIA		ATIVIDADE FINALÍSTICA E ADMINISTRATIVA E SEU OBJETIVO GERAL		
<b>Administrativo Financeiro</b>				
LEI / NORMA / INTERFACE COM OUTRO EIXO E DELIBERAÇÃO				
- Política nacional de enfrentamento à inadimplência - Resolução CRESS nº 37 de 27 de março de 2018				
PÚBLICO ESPERADO	TOTAL (100%)	Assistentes Sociais (70%)	Estudantes de Serviço Social (20%)	Outros profissionais (10%)
	<b>60</b>	42	12	06
MODALIDADE	<b>Virtual (por motivo da pandemia)</b>		ATIVIDADE EM PARCERIA COM A ESTADUAL E/OU COM OUTRA SECCIONAL?	<b>Não</b>
			SE SIM, QUAL(IS)	

### III – INFORMAÇÕES SOBRE OS CUSTOS DO PROJETO

DIÁRIA SEM PERNOITE						
DESCRIÇÃO	QUANTIDADE	VALOR UNITÁRIO	SUBTOTAL	QUANTIDADE	VALOR TRANSLADO	SUBTOTAL
DIREÇÃO		R\$ 200,00	R\$ 0,00		R\$ 100,00	R\$ 0,00
COLABORADORAS(ES)		R\$ 200,00	R\$ 0,00		R\$ 100,00	R\$ 0,00
FUNCIONÁRIAS(OS)		R\$ 200,00	R\$ 0,00		R\$ 100,00	R\$ 0,00
TOTAL DE DIÁRIAS SEM PERNOITE			<b>R\$ 0,00</b>	TOTAL TRANSLADO		<b>R\$ 0,00</b>

DIÁRIA COM PERNOITE						
DESCRIÇÃO	QUANTIDADE	VALOR UNITÁRIO	SUBTOTAL	QUANTIDADE	VALOR TRANSLADO	SUBTOTAL
DIREÇÃO		R\$ 400,00	R\$ 0,00		R\$ 100,00	R\$ 0,00
COLABORADORAS(ES)		R\$ 400,00	R\$ 0,00		R\$ 100,00	R\$ 0,00
FUNCIONÁRIAS(OS)		R\$ 400,00	R\$ 0,00		R\$ 100,00	R\$ 0,00
TOTAL DE DIÁRIAS COM PERNOITE			<b>R\$ 0,00</b>	TOTAL TRANSLADO		<b>R\$ 0,00</b>

EMPRESA DE TURISMO			
DESCRIÇÃO	PASSAGEM ÁREA	PASSAGEM RODOVIÁRIA	HOSPEDAGEM
DIREÇÃO			
COLABORADORAS(ES)			
FUNCIONÁRIAS(OS)			
SUBTOTAL	R\$ 0,00	R\$ 0,00	R\$ 0,00
TOTAL DE EMPRESA DE TURISMO			<b>R\$ 0,00</b>

EMPRESA DE EVENTOS		
DESCRIÇÃO	VALOR	TOTAL
AUDITÓRIO		<b>R\$ 560,00</b>
LIBRAS	<b>R\$ 560,00</b>	
AUDIO E VÍDEO		
OUTROS ITENS		

RESSARCIMENTO DE DESPESAS			
DESCRIÇÃO	QTIDADE DE PESSOAS	VALOR	SUBTOTAL
DIREÇÃO			R\$ 0,00
COLABORADORAS(ES)			R\$ 0,00
FUNCIONÁRIAS(OS)			R\$ 0,00
TOTAL DE RESSARCIMENTO DE DESPESAS			<b>R\$ 0,00</b>

HONORÁRIOS		
DESCRIÇÃO	QTIDADE	VALOR TOTAL
GRADUADAS/OS		R\$ 0,00
ESPECIALISTAS		R\$ 0,00
MESTRES		R\$ 0,00
DOCTORAS/ES	<b>04</b>	R\$ 883,36
TOTAL	<b>04</b>	<b>R\$ 883,36</b>

<b>VALOR TOTAL DO CENTRO DE CUSTO</b>	<b>R\$ 1.443,36</b>
---------------------------------------	---------------------

PROJETO Nº

140

## I - IDENTIFICAÇÃO

UNIDADE ADMINISTRATIVA	CENTRO DE CUSTO Nº
<b>SANTOS</b>	<b>02.01.002.032</b>
NOME COMPLETO DA PRESIDÊNCIA ESTADUAL OU COORDENAÇÃO DA SECCIONAL	
Juliana Santos Alves de Vasconcelos	
NOME COMPLETO DA/O RESPONSÁVEL PELO PROJETO	
Juliana Santos Alves de Vasconcelos	
PERÍODO DE EXECUÇÃO	<b>mensal de jan. a dez. 2021</b>

## II – DADOS TECNICOS DO PROJETO

TÍTULO DO PROJETO			
REUNIÃO ORDINÁRIA DA SECCIONAL DE SANTOS			
IMPACTO ESPERADO			
Manutenção da organização e do funcionamento do conselho.☒			
EIXO E DELIBERAÇÃO DE REFERÊNCIA		ATIVIDADE FINALÍSTICA E ADMINISTRATIVA E SEU OBJETIVO GERAL	
<b>Administrativo Financeiro</b>		GESTÃO ADMINISTRATIVA: Garantir recursos humanos e materiais, bem como estrutura necessária para o cumprimento das atividades finalísticas do CRESS 9ª Região/SP, com ampla transparência e responsabilidade administrativo-jurídica.	
LEI / NORMA / INTERFACE COM OUTRO EIXO E DELIBERAÇÃO			
Resolução Nº 015/06 - Regimento Interno do CRESS 9ª Região/SP☒			
PÚBLICO ESPERADO	TOTAL (100%)	Assistentes Sociais (70%)	Estudantes de Serviço Social (20%) Outros profissionais (10%)
	<b>72</b>	50	14 07
MODALIDADE	<b>Virtual (por motivo da pandemia)</b>		ATIVIDADE EM PARCERIA COM A ESTADUAL E/OU COM OUTRA SECCIONAL?
			SE SIM, QUAL(IS)

## III – INFORMAÇÕES SOBRE OS CUSTOS DO PROJETO

### DIÁRIA SEM PERNOITE

DESCRIÇÃO	QUANTIDADE	VALOR UNITÁRIO	SUBTOTAL	QUANTIDADE	VALOR TRANSLADO	SUBTOTAL
DIREÇÃO	<b>24</b>	R\$ 200,00	<b>R\$ 4.800,00</b>		R\$ 100,00	<b>R\$ 0,00</b>
COLABORADORAS(ES)		R\$ 200,00	<b>R\$ 0,00</b>		R\$ 100,00	<b>R\$ 0,00</b>
FUNCIONÁRIAS(OS)		R\$ 200,00	<b>R\$ 0,00</b>		R\$ 100,00	<b>R\$ 0,00</b>
TOTAL DE DIÁRIAS SEM PERNOITE			<b>R\$ 4.800,00</b>	TOTAL TRANSLADO		<b>R\$ 0,00</b>

### DIÁRIA COM PERNOITE

DESCRIÇÃO	QUANTIDADE	VALOR UNITÁRIO	SUBTOTAL	QUANTIDADE	VALOR TRANSLADO	SUBTOTAL
DIREÇÃO		R\$ 400,00	<b>R\$ 0,00</b>		R\$ 100,00	<b>R\$ 0,00</b>
COLABORADORAS(ES)		R\$ 400,00	<b>R\$ 0,00</b>		R\$ 100,00	<b>R\$ 0,00</b>
FUNCIONÁRIAS(OS)		R\$ 400,00	<b>R\$ 0,00</b>		R\$ 100,00	<b>R\$ 0,00</b>
TOTAL DE DIÁRIAS COM PERNOITE			<b>R\$ 0,00</b>	TOTAL TRANSLADO		<b>R\$ 0,00</b>

### EMPRESA DE TURISMO

DESCRIÇÃO	PASSAGEM ÁREA	PASSAGEM RODOVIÁRIA	HOSPEDAGEM
DIREÇÃO			
COLABORADORAS(ES)			
FUNCIONÁRIAS(OS)			
SUBTOTAL	<b>R\$ 0,00</b>	<b>R\$ 0,00</b>	<b>R\$ 0,00</b>
TOTAL DE EMPRESA DE TURISMO			<b>R\$ 0,00</b>

### EMPRESA DE EVENTOS

DESCRIÇÃO	VALOR	TOTAL
AUDITÓRIO		<b>R\$ 0,00</b>
LIBRAS		
AUDIO E VÍDEO		
OUTROS ITENS		

### RESSARCIMENTO DE DESPESAS

DESCRIÇÃO	QTIDADE DE PESSOAS	VALOR	SUBTOTAL
DIREÇÃO	<b>48</b>	<b>R\$ 50,00</b>	<b>R\$ 2.400,00</b>
COLABORADORAS(ES)			<b>R\$ 0,00</b>
FUNCIONÁRIAS(OS)			<b>R\$ 0,00</b>
48			<b>R\$ 2.400,00</b>

### HONORÁRIOS

DESCRIÇÃO	QTIDADE	VALOR TOTAL
GRADUADAS/OS		<b>R\$ 0,00</b>
ESPECIALISTAS		<b>R\$ 0,00</b>
MESTRES		<b>R\$ 0,00</b>
DOCTORAS/ES		<b>R\$ 0,00</b>
TOTAL	<b>00</b>	<b>R\$ 0,00</b>

**VALOR TOTAL DO CENTRO DE CUSTO**

**R\$ 7.200,00**

PROJETO Nº 141

I - IDENTIFICAÇÃO	
UNIDADE ADMINISTRATIVA	CENTRO DE CUSTO Nº
São José do Rio Preto	02.01.002.033
NOME COMPLETO DA PRESIDÊNCIA ESTADUAL OU COORDENAÇÃO DA SECCIONAL	
Cleide Maria Monari Semenzato	
NOME COMPLETO DA/O RESPONSÁVEL PELO PROJETO	
Cleide Maria Monari Semenzato	
PERÍODO DE EXECUÇÃO	Mensal/2021

II – DADOS TECNICOS DO PROJETO			
TÍTULO DO PROJETO			
Reuniões ordinárias da Direção São José do Rio Preto			
IMPACTO ESPERADO			
Possibilitar a continuidade das ações do Cress Seccional de São Jose do Rio Preto			
EIXO E DELIBERAÇÃO DE REFERÊNCIA		ATIVIDADE FINALÍSTICA E ADMINISTRATIVA E SEU OBJETIVO GERAL	
Administrativo/Financeiro		GESTÃO ADMINISTRATIVA: Garantir recursos humanos e materiais, bem como estrutura necessária para o cumprimento das atividades finalísticas do CRESS 9ª Região/SP, com ampla transparência e responsabilidade administrativo-jurídica.	
LEI / NORMA / INTERFACE COM OUTRO EIXO E DELIBERAÇÃO			
Regimento Interno do CRESS 9ª Região / SP			
PÚBLICO ESPERADO	TOTAL (100%)	Assistentes Sociais (70%)	Estudantes de Serviço Social (20%) Outros profissionais (10%)
	72	50	14 07
MODALIDADE	Presencial		ATIVIDADE EM PARCERIA COM A ESTADUAL E/OU COM OUTRA SECCIONAL?
			SE SIM, QUAL(IS)

### III – INFORMAÇÕES SOBRE OS CUSTOS DO PROJETO

DIÁRIA SEM PERNOITE						
DESCRIÇÃO	QUANTIDADE	VALOR UNITÁRIO	SUBTOTAL	QUANTIDADE	VALOR TRANSLADO	SUBTOTAL
DIREÇÃO	12	R\$ 200,00	R\$ 2.400,00	01	R\$ 100,00	R\$ 100,00
COLABORADORAS(ES)	00	R\$ 200,00	R\$ 0,00	00	R\$ 100,00	R\$ 0,00
FUNCIONÁRIAS(OS)	00	R\$ 200,00	R\$ 0,00	00	R\$ 100,00	R\$ 0,00
TOTAL DE DIÁRIAS SEM PERNOITE			R\$ 2.400,00	TOTAL TRANSLADO		R\$ 100,00

DIÁRIA COM PERNOITE						
DESCRIÇÃO	QUANTIDADE	VALOR UNITÁRIO	SUBTOTAL	QUANTIDADE	VALOR TRANSLADO	SUBTOTAL
DIREÇÃO	00	R\$ 400,00	R\$ 0,00	00	R\$ 100,00	R\$ 0,00
COLABORADORAS(ES)	00	R\$ 400,00	R\$ 0,00	00	R\$ 100,00	R\$ 0,00
FUNCIONÁRIAS(OS)	00	R\$ 400,00	R\$ 0,00	00	R\$ 100,00	R\$ 0,00
TOTAL DE DIÁRIAS COM PERNOITE			R\$ 0,00	TOTAL TRANSLADO		R\$ 0,00

EMPRESA DE TURISMO			
DESCRIÇÃO	PASSAGEM ÁREA	PASSAGEM RODOVIÁRIA	HOSPEDAGEM
DIREÇÃO			
COLABORADORAS(ES)			
FUNCIONÁRIAS(OS)			
SUBTOTAL	R\$ 0,00	R\$ 0,00	R\$ 0,00
TOTAL DE EMPRESA DE TURISMO			R\$ 0,00

EMPRESA DE EVENTOS		
DESCRIÇÃO	VALOR	TOTAL
AUDITÓRIO		R\$ 0,00
LIBRAS		
AUDIO E VÍDEO		
OUTROS ITENS		

RESSARCIMENTO DE DESPESAS			
DESCRIÇÃO	QTIDADE DE PESSOAS	VALOR	SUBTOTAL
DIREÇÃO	60	R\$ 50,00	R\$ 3.000,00
COLABORADORAS(ES)	00	R\$ 0,00	R\$ 0,00
FUNCIONÁRIAS(OS)	00		R\$ 0,00
TOTAL DE RESSARCIMENTO DE DESPESAS			R\$ 3.000,00

HONORÁRIOS		
DESCRIÇÃO	QTIDADE	VALOR TOTAL
GRADUADAS/OS	00	R\$ 0,00
ESPECIALISTAS	00	R\$ 0,00
MESTRES	00	R\$ 0,00
DOCTORAS/ES	00	R\$ 0,00
TOTAL	00	R\$ 0,00

<b>VALOR TOTAL DO CENTRO DE CUSTO</b>	<b>R\$ 5.500,00</b>
---------------------------------------	---------------------



		PROJETO Nº	142
<b>I - IDENTIFICAÇÃO</b>			
UNIDADE ADMINISTRATIVA		CENTRO DE CUSTO Nº	
<b>SÃO JOSÉ DOS CAMPOS</b>		<b>02.01.002.034</b>	
NOME COMPLETO DA PRESIDÊNCIA ESTADUAL OU COORDENAÇÃO DA SECCIONAL			
VIVIANE SOUZA DA SILVA			
NOME COMPLETO DA/O RESPONSÁVEL PELO PROJETO			
VIVIANE SOUZA DA SILVA			
PERÍODO DE EXECUÇÃO	Mensal/2021		

<b>II – DADOS TÉCNICOS DO PROJETO</b>			
TÍTULO DO PROJETO			
Reuniões Ordinária da Direção da Seccional São José dos Campos			
IMPACTO ESPERADO			
Organização e encaminhamento das demandas da Seccional.			
EIXO E DELIBERAÇÃO DE REFERÊNCIA		ATIVIDADE FINALÍSTICA E ADMINISTRATIVA E SEU OBJETIVO GERAL	
<b>Administrativo Financeiro</b>		GESTÃO ADMINISTRATIVA: Garantir recursos humanos e materiais, bem como estrutura necessária para o cumprimento das atividades finalísticas do CRESS 9ª Região/SP, com ampla transparência e responsabilidade administrativo-jurídica.	
LEI / NORMA / INTERFACE COM OUTRO EIXO E DELIBERAÇÃO			
Regimento Interno CRESS-SP; Resolução nº 489/2005 - Estatuto do Conjunto CFESS-CRESS; Lei nº 8.662/93 - Regulamentação da Profissão; Código de Ética do/a Assistente Social.			
PÚBLICO ESPERADO	TOTAL (100%)	Assistentes Sociais (70%)	Estudantes de Serviço Social (20%) Outros profissionais (10%)
	<b>72</b>	50	14 07
MODALIDADE	<b>Presencial</b>		ATIVIDADE EM PARCERIA COM A ESTADUAL E/OU COM OUTRA SECCIONAL? SE SIM, QUAL(IS)
			<b>Não</b>

### III – INFORMAÇÕES SOBRE OS CUSTOS DO PROJETO

DIÁRIA SEM PERNOITE			
DESCRIÇÃO	QUANTIDADE	VALOR UNITÁRIO	SUBTOTAL
DIREÇÃO		R\$ 200,00	R\$ 0,00
COLABORADORAS(ES)		R\$ 200,00	R\$ 0,00
FUNCIONÁRIAS(OS)		R\$ 200,00	R\$ 0,00
<b>TOTAL DE DIÁRIAS SEM PERNOITE</b>			<b>R\$ 0,00</b>

QUANTIDADE	VALOR TRANSLADO	SUBTOTAL
	R\$ 100,00	R\$ 0,00
	R\$ 100,00	R\$ 0,00
	R\$ 100,00	R\$ 0,00
<b>TOTAL TRANSLADO</b>		<b>R\$ 0,00</b>

DIÁRIA COM PERNOITE			
DESCRIÇÃO	QUANTIDADE	VALOR UNITÁRIO	SUBTOTAL
DIREÇÃO		R\$ 400,00	R\$ 0,00
COLABORADORAS(ES)		R\$ 400,00	R\$ 0,00
FUNCIONÁRIAS(OS)		R\$ 400,00	R\$ 0,00
<b>TOTAL DE DIÁRIAS COM PERNOITE</b>			<b>R\$ 0,00</b>

QUANTIDADE	VALOR TRANSLADO	SUBTOTAL
	R\$ 100,00	R\$ 0,00
	R\$ 100,00	R\$ 0,00
	R\$ 100,00	R\$ 0,00
<b>TOTAL TRANSLADO</b>		<b>R\$ 0,00</b>

EMPRESA DE TURISMO			
DESCRIÇÃO	PASSAGEM ÁREA	PASSAGEM RODOVIÁRIA	HOSPEDAGEM
DIREÇÃO		<b>R\$ 720,00</b>	
COLABORADORAS(ES)			
FUNCIONÁRIAS(OS)			
SUBTOTAL	R\$ 0,00	R\$ 720,00	R\$ 0,00
<b>TOTAL DE EMPRESA DE TURISMO</b>			<b>R\$ 720,00</b>

EMPRESA DE EVENTOS		
DESCRIÇÃO	VALOR	TOTAL
AUDITÓRIO		R\$ 0,00
LIBRAS		
AUDIO E VÍDEO		
OUTROS ITENS		

RESSARCIMENTO DE DESPESAS			
DESCRIÇÃO	QTIDADE DE PESSOAS	VALOR	SUBTOTAL
DIREÇÃO	<b>72</b>	<b>R\$ 100,00</b>	<b>R\$ 7.200,00</b>
COLABORADORAS(ES)			R\$ 0,00
FUNCIONÁRIAS(OS)			R\$ 0,00
<b>TOTAL DE RESSARCIMENTO DE DESPESAS</b>			<b>R\$ 7.200,00</b>

HONORÁRIOS		
DESCRIÇÃO	QTIDADE	VALOR TOTAL
GRADUADAS/OS		R\$ 0,00
ESPECIALISTAS		R\$ 0,00
MESTRES		R\$ 0,00
DOUTORAS/ES		R\$ 0,00
<b>TOTAL</b>	<b>00</b>	<b>R\$ 0,00</b>

<b>VALOR TOTAL DO CENTRO DE CUSTO</b>	<b>R\$ 7.920,00</b>
---------------------------------------	---------------------

		PROJETO Nº	143
<b>I - IDENTIFICAÇÃO</b>			
UNIDADE ADMINISTRATIVA	CENTRO DE CUSTO Nº		
<b>SOROCABA</b>	<b>02.01.002.035</b>		
NOME COMPLETO DA PRESIDÊNCIA ESTADUAL OU COORDENAÇÃO DA SECCIONAL			
JAQUELINE MICHELE DE JESUS			
NOME COMPLETO DA/O RESPONSÁVEL PELO PROJETO			
JAQUELINE MICHELE DE JESUS			
PERÍODO DE EXECUÇÃO	Semestral		

<b>II – DADOS TECNICOS DO PROJETO</b>				
TÍTULO DO PROJETO				
Reunião Ampliada - CONVERSANDO COM A CATEGORIA/PLANO DE AÇÃO 2021				
IMPACTO ESPERADO				
Espaço de debate e aproximação entre os/as Assistentes Sociais e a gestão; reconhecimento da importância da participação dos/as profissionais na construção das atividades.				
EIXO E DELIBERAÇÃO DE REFERÊNCIA		ATIVIDADE FINALÍSTICA E ADMINISTRATIVA E SEU OBJETIVO GERAL		
<b>Administrativo Financeiro</b>		ADMINISTRATIVO-FINANCEIRO - Garantir recursos humanos e materiais, bem como estrutura necessária para o cumprimento das competências do CRESS 9ª Região/SP, com ampla transparência e responsabilidade administrativo-jurídica.		
LEI / NORMA / INTERFACE COM OUTRO EIXO E DELIBERAÇÃO				
Resolução Nº 015/06 - Regimento Interno do CRESS 9ª Região/SP				
PÚBLICO ESPERADO	TOTAL (100%)	Assistentes Sociais (70%)	Estudantes de Serviço Social (20%)	Outros profissionais (10%)
	<b>100</b>	70	20	10
MODALIDADE	<b>VIRTUAL</b>		ATIVIDADE EM PARCERIA COM A ESTADUAL E/OU COM OUTRA SECCIONAL?	<b>Não</b>
			SE SIM, QUAL(IS)	

### III – INFORMAÇÕES SOBRE OS CUSTOS DO PROJETO

DIÁRIA SEM PERNOITE						
DESCRIÇÃO	QUANTIDADE	VALOR UNITÁRIO	SUBTOTAL	QUANTIDADE	VALOR TRANSLADO	SUBTOTAL
DIREÇÃO	00	R\$ 200,00	R\$ 0,00	00	R\$ 100,00	R\$ 0,00
COLABORADORAS(ES)	00	R\$ 200,00	R\$ 0,00	00	R\$ 100,00	R\$ 0,00
FUNCIONÁRIAS(OS)	00	R\$ 200,00	R\$ 0,00	00	R\$ 100,00	R\$ 0,00
<b>TOTAL DE DIÁRIAS SEM PERNOITE</b>			<b>R\$ 0,00</b>	<b>TOTAL TRANSLADO</b>		<b>R\$ 0,00</b>

DIÁRIA COM PERNOITE						
DESCRIÇÃO	QUANTIDADE	VALOR UNITÁRIO	SUBTOTAL	QUANTIDADE	VALOR TRANSLADO	SUBTOTAL
DIREÇÃO	00	R\$ 400,00	R\$ 0,00	00	R\$ 100,00	R\$ 0,00
COLABORADORAS(ES)	00	R\$ 400,00	R\$ 0,00	00	R\$ 100,00	R\$ 0,00
FUNCIONÁRIAS(OS)	00	R\$ 400,00	R\$ 0,00	00	R\$ 100,00	R\$ 0,00
<b>TOTAL DE DIÁRIAS COM PERNOITE</b>			<b>R\$ 0,00</b>	<b>TOTAL TRANSLADO</b>		<b>R\$ 0,00</b>

EMPRESA DE TURISMO			
DESCRIÇÃO	PASSAGEM ÁREA	PASSAGEM RODOVIÁRIA	HOSPEDAGEM
DIREÇÃO	R\$ 0,00	R\$ 0,00	R\$ 0,00
COLABORADORAS(ES)	R\$ 0,00	R\$ 0,00	R\$ 0,00
FUNCIONÁRIAS(OS)	R\$ 0,00	R\$ 0,00	R\$ 0,00
SUBTOTAL	R\$ 0,00	R\$ 0,00	R\$ 0,00
<b>TOTAL DE EMPRESA DE TURISMO</b>			<b>R\$ 0,00</b>

EMPRESA DE EVENTOS		
DESCRIÇÃO	VALOR	TOTAL
AUDITÓRIO	R\$ 0,00	R\$ 0,00
LIBRAS	R\$ 0,00	
AUDIO E VÍDEO	R\$ 0,00	
OUTROS ITENS	R\$ 0,00	

RESSARCIMENTO DE DESPESAS			
DESCRIÇÃO	QTIDADE DE PESSOAS	VALOR	SUBTOTAL
DIREÇÃO	00	R\$ 0,00	R\$ 0,00
COLABORADORAS(ES)	00	R\$ 0,00	R\$ 0,00
FUNCIONÁRIAS(OS)	00	R\$ 0,00	R\$ 0,00
<b>TOTAL DE RESSARCIMENTO DE DESPESAS</b>			<b>R\$ 0,00</b>

HONORÁRIOS		
DESCRIÇÃO	QTIDADE	VALOR TOTAL
GRADUADAS/OS	00	R\$ 0,00
ESPECIALISTAS	00	R\$ 0,00
MESTRES	00	R\$ 0,00
DOCTORAS/ES	00	R\$ 0,00
<b>TOTAL</b>	<b>00</b>	<b>R\$ 0,00</b>

<b>VALOR TOTAL DO CENTRO DE CUSTO</b>	<b>R\$ 0,00</b>
---------------------------------------	-----------------

PROJETO Nº

144

I - IDENTIFICAÇÃO	
UNIDADE ADMINISTRATIVA	CENTRO DE CUSTO Nº
<b>SOROCABA</b>	<b>02.01.002.036</b>
NOME COMPLETO DA PRESIDÊNCIA ESTADUAL OU COORDENAÇÃO DA SECCIONAL	
JAQUELINE MICHELE DE JESUS	
NOME COMPLETO DA/O RESPONSÁVEL PELO PROJETO	
JAQUELINE MICHELE DE JESUS	
PERÍODO DE EXECUÇÃO	Anual/2021

II – DADOS TÉCNICOS DO PROJETO				
TÍTULO DO PROJETO				
REUNIÕES DE DIREÇÃO DE SOROCABA				
IMPACTO ESPERADO				
Organização das ações/demandas da Seccional Sorocaba				
EIXO E DELIBERAÇÃO DE REFERÊNCIA		ATIVIDADE FINALÍSTICA E ADMINISTRATIVA E SEU OBJETIVO GERAL		
<b>ADMINISTRATIVO -FINANCEIRO</b>		GESTÃO ADMINISTRATIVA: Garantir recursos humanos e materiais, bem como estrutura necessária para o cumprimento das atividades finalísticas do CRESS 9ª Região/SP, com ampla transparência e responsabilidade administrativo-jurídica.		
LEI / NORMA / INTERFACE COM OUTRO EIXO E DELIBERAÇÃO				
Resolução Nº 015/06 - Regimento Interno do CRESS 9ª Região/SP				
PÚBLICO ESPERADO	TOTAL (100%)	Assistentes Sociais (70%)	Estudantes de Serviço Social (20%)	Outros profissionais (10%)
	<b>72</b>	50	14	07
MODALIDADE	<b>Presencial</b>		ATIVIDADE EM PARCERIA COM A ESTADUAL E/OU COM OUTRA SECCIONAL?	<b>Não</b>
			SE SIM, QUAL(IS)	

### III – INFORMAÇÕES SOBRE OS CUSTOS DO PROJETO

DIÁRIA SEM PERNOITE						
DESCRIÇÃO	QUANTIDADE	VALOR UNITÁRIO	SUBTOTAL	QUANTIDADE	VALOR TRANSLADO	SUBTOTAL
DIREÇÃO	<b>12</b>	R\$ 200,00	<b>R\$ 2.400,00</b>	<b>12</b>	R\$ 100,00	<b>R\$ 1.200,00</b>
COLABORADORAS(ES)	<b>00</b>	R\$ 200,00	<b>R\$ 0,00</b>	<b>00</b>	R\$ 100,00	<b>R\$ 0,00</b>
FUNCIONÁRIAS(OS)	<b>00</b>	R\$ 200,00	<b>R\$ 0,00</b>	<b>00</b>	R\$ 100,00	<b>R\$ 0,00</b>
TOTAL DE DIÁRIAS SEM PERNOITE			<b>R\$ 2.400,00</b>	TOTAL TRANSLADO		<b>R\$ 1.200,00</b>

DIÁRIA COM PERNOITE						
DESCRIÇÃO	QUANTIDADE	VALOR UNITÁRIO	SUBTOTAL	QUANTIDADE	VALOR TRANSLADO	SUBTOTAL
DIREÇÃO	<b>00</b>	R\$ 400,00	<b>R\$ 0,00</b>	<b>00</b>	R\$ 100,00	<b>R\$ 0,00</b>
COLABORADORAS(ES)	<b>00</b>	R\$ 400,00	<b>R\$ 0,00</b>	<b>00</b>	R\$ 100,00	<b>R\$ 0,00</b>
FUNCIONÁRIAS(OS)	<b>00</b>	R\$ 400,00	<b>R\$ 0,00</b>	<b>00</b>	R\$ 100,00	<b>R\$ 0,00</b>
TOTAL DE DIÁRIAS COM PERNOITE			<b>R\$ 0,00</b>	TOTAL TRANSLADO		<b>R\$ 0,00</b>

EMPRESA DE TURISMO			
DESCRIÇÃO	PASSAGEM ÁREA	PASSAGEM RODOVIÁRIA	HOSPEDAGEM
DIREÇÃO	<b>R\$ 0,00</b>	<b>R\$ 0,00</b>	<b>R\$ 0,00</b>
COLABORADORAS(ES)	<b>R\$ 0,00</b>	<b>R\$ 0,00</b>	<b>R\$ 0,00</b>
FUNCIONÁRIAS(OS)	<b>R\$ 0,00</b>	<b>R\$ 0,00</b>	<b>R\$ 0,00</b>
SUBTOTAL	<b>R\$ 0,00</b>	<b>R\$ 0,00</b>	<b>R\$ 0,00</b>
TOTAL DE EMPRESA DE TURISMO			<b>R\$ 0,00</b>

EMPRESA DE EVENTOS		
DESCRIÇÃO	VALOR	TOTAL
AUDITÓRIO	<b>R\$ 0,00</b>	<b>R\$ 0,00</b>
LIBRAS	<b>R\$ 0,00</b>	
AUDIO E VÍDEO	<b>R\$ 0,00</b>	
OUTROS ITENS	<b>R\$ 0,00</b>	

RESSARCIMENTO DE DESPESAS			
DESCRIÇÃO	QTIDADE DE PESSOAS	VALOR	SUBTOTAL
DIREÇÃO	<b>60</b>	<b>R\$ 80,00</b>	<b>R\$ 4.800,00</b>
COLABORADORAS(ES)	<b>00</b>	<b>R\$ 0,00</b>	<b>R\$ 0,00</b>
FUNCIONÁRIAS(OS)	<b>00</b>	<b>R\$ 0,00</b>	<b>R\$ 0,00</b>
TOTAL DE RESSARCIMENTO DE DESPESAS			<b>R\$ 4.800,00</b>

HONORÁRIOS		
DESCRIÇÃO	QTIDADE	VALOR TOTAL
GRADUADAS/OS	<b>00</b>	<b>R\$ 0,00</b>
ESPECIALISTAS	<b>00</b>	<b>R\$ 0,00</b>
MESTRES	<b>00</b>	<b>R\$ 0,00</b>
DOCTORAS/ES	<b>00</b>	<b>R\$ 0,00</b>
TOTAL	<b>00</b>	<b>R\$ 0,00</b>

**VALOR TOTAL DO CENTRO DE CUSTO**

**R\$ 8.400,00**

### SÍNTESE DOS PROJETOS

Nº Centro de Custo	Atividade Finalística	Eixo	Título do Projeto/Ação	Valor Total
02.01.001.001	GESTÃO ADMINISTRATIV A	Comunicação	RH Comunicação	R\$ 581.488,84
02.01.001.003	GESTÃO ADMINISTRATIVA	Comunicação	15 de maio dia do/a Assistente Social "Assistente social em defesa do direito à vida no campo e na cidade - pelos povos originários e comunidades tradicionais!"	R\$ 5.325,04
02.01.001.004	GESTÃO ADMINISTRATIVA	Comunicação	REUNIÃO DA COMISSÃO DE COMUNICAÇÃO	R\$0,00
02.01.001.005	GESTÃO ADMINISTRATIVA	Formação Profissional	Revista Emancipa - O Cotidiano em Debate nº 6	R\$ 26.950,24
02.01.001.006	GESTÃO ADMINISTRATIVA	Comunicação	Dia do/a Assistente Social "Assistente Social em defesa do direito à vida no campo e na cidade - pelos povos originários e comunidades tradicionais!"	R\$ 1.262,52
02.01.001.007	GESTÃO ADMINISTRATIVA	Comunicação	Seminário em comemoração ao dia do Assistente Social	R\$ 2.716,76
02.01.002.001	GESTÃO ADMINISTRATIV A	Comunicação	RH Administrativo Financeiro	R\$ 2.799.249,77
02.01.002.003	GESTÃO ADMINISTRATIVA	Administrativo Financeiro	AÇÕES REGIMENTAIS E REPRESENTAÇÕES DIVERSAS ESTADUAL	R\$0,00
02.01.002.004	GESTÃO ADMINISTRATIVA	Administrativo Financeiro	ENCONTRO DESCENTRALIZADO - REGIÃO SUDESTE	R\$ 59.800,00
02.01.002.005	GESTÃO ADMINISTRATIVA	Administrativo Financeiro	ENCONTRO NACIONAL DO CONJUNTO CFESS-CRESS	R\$ 84.200,00
02.01.002.006	GESTÃO ADMINISTRATIVA	Administrativo Financeiro	GT AVALIAÇÃO CODIGO ELEITORAL E ELEIÇÕES ONLINE	R\$0,00
02.01.002.008	GESTÃO ADMINISTRATIVA	Administrativo Financeiro	GT ESPAÇO CRIANÇA	R\$0,00
02.01.002.009	GESTÃO ADMINISTRATIVA	Administrativo Financeiro	GT ESTADUAL RESOLUÇÃO CFESS Nº 446/2003.	R\$0,00
02.01.002.010	GESTÃO ADMINISTRATIVA	Administrativo Financeiro	GT NACIONAL GESTÃO DOCUMENTAL	R\$0,00
02.01.002.011	GESTÃO ADMINISTRATIVA	Administrativo Financeiro	ASSEMBLÉIA GERAL ORDINÁRIA E ENCONTROS CRESS/SECCIONAIS	R\$ 140.683,36
02.01.002.012	GESTÃO ADMINISTRATIVA	Administrativo Financeiro	REUNIÃO DO CONSELHO PLENO	R\$ 51.000,00
02.01.002.013	GESTÃO ADMINISTRATIVA	Administrativo Financeiro	REUNIÃO DA DIRETORIA EXECUTIVA	R\$ 9.600,00
02.01.002.014	GESTÃO ADMINISTRATIVA	Administrativo Financeiro	ENCONTRO ESTADUAL DE TESOUREIRAS/OS	R\$0,00
02.01.002.015	GESTÃO ADMINISTRATIVA	Administrativo Financeiro	REUNIÕES DO CONSELHO FISCAL	R\$ 1.800,00

# GESTÃO ADMINISTRATIVA

## Centro de Custo 02.01

Nº Centro de Custo	Atividade Finalística	Eixo	Título do Projeto/Ação	Valor Total
02.01.002.016	GESTÃO ADMINISTRATIVA	Administrativo Financeiro	O TRABALHO REMOTO E PRESENCIAL NO CRESS/SP NO CONTEXTO DA PANDEMIA DA COVID-19	R\$ 883,36
02.01.002.017	GESTÃO ADMINISTRATIVA	Administrativo Financeiro	Reunião da Comissão de Gestão do Trabalho	R\$ 0,00
02.01.002.018	GESTÃO ADMINISTRATIVA	Administrativo Financeiro	Encontro Anual de Funcionárias/os	R\$ 441,68
02.01.002.019	GESTÃO ADMINISTRATIVA	Administrativo Financeiro	Implementação da CIPA	R\$0,00
02.01.002.020	GESTÃO ADMINISTRATIVA	Administrativo Financeiro	REUNIÃO DA COMISSÃO DE PATRIMÔNIO E LOGÍSTICA	R\$0,00
02.01.002.021	GESTÃO ADMINISTRATIVA	Administrativo Financeiro	REUNIÃO DA COMISSÃO DE PLANEJAMENTO	R\$0,00
02.01.002.022	GESTÃO ADMINISTRATIVA	Administrativo Financeiro	Reuniões de Direção da Seccional com administrativo	R\$0,00
02.01.002.023	GESTÃO ADMINISTRATIVA	Administrativo Financeiro	Reuniões de Direção da Seccional ABCDMRR	R\$ 4.320,00
02.01.002.024	GESTÃO ADMINISTRATIVA	Administrativo Financeiro	Reuniões ordinárias da direção da Seccional Araçatuba	R\$ 6.720,00
02.01.002.025	GESTÃO ADMINISTRATIVA	Administrativo Financeiro	Reuniões Ordinárias da Direção da Seccional Bauru	R\$ 6.600,00
02.01.002.026	GESTÃO ADMINISTRATIVA	Administrativo Financeiro	REUNIÕES ORDINÁRIAS DA SECCIONAL CAMPINAS	R\$ 3.600,00
02.01.002.027	GESTÃO ADMINISTRATIVA	Administrativo Financeiro	Reuniões ordinárias da Direção da Seccional Marília	R\$ 6.240,00
02.01.002.028	GESTÃO ADMINISTRATIVA	Administrativo Financeiro	REUNIÃO ORDINÁRIA DIREÇÃO PRESIDENTE PRUDENTE	R\$ 3.600,00
02.01.002.029	GESTÃO ADMINISTRATIVA	Administrativo Financeiro	Reuniões Ordinárias da Seccional de Ribeirão Preto	R\$ 4.176,00
02.01.002.030	GESTÃO ADMINISTRATIVA	Administrativo Financeiro	Reunião descentralizada para discussão sobre a pauta da I Assembleia Geral do CRESS 9º região/SP	R\$ 1.443,36
02.01.002.031	GESTÃO ADMINISTRATIVA	Administrativo Financeiro	Reunião descentralizada para discussão sobre a pauta da II Assembleia Geral do CRESS 9º região/SP	R\$ 1.443,36
02.01.002.032	GESTÃO ADMINISTRATIVA	Administrativo Financeiro	REUNIÃO ORDINÁRIA DA SECCIONAL DE SANTOS	R\$ 7.200,00
02.01.002.033	GESTÃO ADMINISTRATIVA	Administrativo Financeiro	Reuniões ordinárias da Direção São José do Rio Preto	R\$ 5.500,00
02.01.002.034	GESTÃO ADMINISTRATIVA	Administrativo Financeiro	Reuniões Ordinárias da Direção da Seccional São José dos Campos	R\$ 7.920,00
02.01.002.035	GESTÃO ADMINISTRATIVA	Administrativo Financeiro	Reunião Ampliada - CONVERSANDO COM A CATEGORIA/PLANO DE AÇÃO 2021	R\$0,00
02.01.002.036	GESTÃO ADMINISTRATIVA	Administrativo Financeiro	REUNIÕES DE DIREÇÃO DE SOROCABA	R\$ 8.400,00
02.99	GESTÃO ADMINISTRATIVA	-	Reserva de contingência	R\$ 158.738,49

**EXTRATO DA ATA DA 11ª REUNIÃO ORDINÁRIA DO CONSELHO PLENO DO CRESS 9ª REGIÃO/SP, REALIZADA NOS DIAS 13 E 14 DE NOVEMBRO DE 2020.** Pelo presente extrato, reproduzimos fielmente parte integrante da ata lavrada em decorrência da realização, em 13 e 14 de novembro de 2020, da reunião do Conselho Pleno do CRESS da 9ª Região. A reprodução será feita, tão somente, em relação ao item que tratou do assunto concernente: **PAUTA/SOLICITANTE: CONSELHO FISCAL. PROPOSTA ORÇAMENTÁRIA – Plano de Ação 2021.** HISTÓRICO DA PAUTA/DESCRIÇÃO: As representantes do Conselho Fiscal apresentaram à apreciação do Plenário o Plano de Ação e Proposta Orçamentária para 2021, no valor de R\$ 10.680.398,82 (dez milhões, seiscentos e oitenta mil, trezentos e noventa e oito reais e oitenta e dois centavos), estando os mesmos APROVADOS COM REGULARIDADE ABSOLUTA. Em discussão e votação, o plenário APROVOU POR UNANIMIDADE o parecer do Conselho Fiscal. DELIBERAÇÃO/DECISÃO: Deliberado, por unanimidade, pela aprovação do Plano de Ação, nos termos apresentados. RESPONSÁVEIS: Conselho Fiscal e Odair. Prazo: Em tempo.

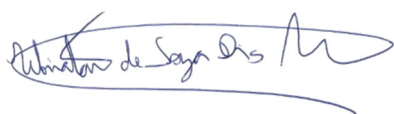

**UBIRATAN DE SOUZA DIAS JUNIOR**  
**1º SECRETÁRIO**



**NICOLE BARBOSA DE ARAUJO**  
**PRESIDENTA**

**PARECER DO CONSELHO FISCAL  
Nº 008/2020**

Face ao exame que procedemos na **PROPOSTA ORÇAMENTÁRIA E PLANO DE AÇÃO** para o exercício de 2021, no valor de R\$ 10.680.398,82 (dez milhões, seiscentos e oitenta mil, trezentos e noventa e oito reais e oitenta e dois centavos) o Conselho Fiscal, através de seus membros titulares, abaixo assinados, após vistas a análise de todos os demonstrativos referentes à Proposta Orçamentária e Plano de Ação para o exercício de 2021, manifesta-se FAVORAVELMENTE à mesma, debitando ainda, pela sua admissão ao Conselho Pleno, como proposta de aprovação.

É o parecer.

São Paulo, 10 de novembro de 2020.

**ANNE OLIVEIRA DA SILVA**  
**CRESS Nº 57945 - 9ª REGIÃO/SP**  
**MEMBRA DO CONSELHO FISCAL**

**MARIA CONCEIÇÃO BORGES DANTAS**  
**CRESS Nº 33.767 - 9ª REGIÃO/SP**  
**MEMBRA DO CONSELHO FISCAL**

**REGIANE CRISTINA FERREIRA**  
**CRESS Nº 31262 - 9ª REGIÃO/SP**  
**MEMBRA DO CONSELHO FISCAL**



Documento assinado eletronicamente por **Maria Conceição Borges Dantas, Membro do Conselho Fiscal**, em 12/11/2020, às 17:21:08, conforme horário oficial de Brasília.



Documento assinado eletronicamente por **Anne Oliveira da Silva, Membro do Conselho Fiscal**, em 12/11/2020, às 23:23:08, conforme horário oficial de Brasília.



Documento assinado eletronicamente por **REGIANE CRISTINA FERREIRA, Membro do Conselho Fiscal**, em 13/11/2020, às 08:38:26, conforme horário oficial de Brasília.

## Demonstrativo de Empenhos e Pagamentos

Todos os centros de custos

Centro de Custo	Orçado	EMPENHOS		LIQUIDAÇÕES		PAGAMENTOS		SALDOS		
		Período	Exercício	Período	Exercício	Período	Exercício	Orçamento	A Liquidar	A Pagar
01 - ATIVIDADES FINALÍSTICAS	4.365.996,04	0,00	0,00	0,00	0,00	0,00	0,00	4.365.996,04	0,00	0,00
01.01 - INSCRIÇÃO E CADASTRO	2.261.013,13	0,00	0,00	0,00	0,00	0,00	0,00	2.261.013,13	0,00	0,00
01.01.001 - Manter as atividades dos departamentos de inscrição e cobrança	2.261.013,13	0,00	0,00	0,00	0,00	0,00	0,00	2.261.013,13	0,00	0,00
01.01.001.001 - Atividade - RH Atendimento e Cobrança	2.261.013,13	0,00	0,00	0,00	0,00	0,00	0,00	2.261.013,13	0,00	0,00
01.02 - ORIENTAÇÃO E FISCALIZAÇÃO PROFISSIONAL	1.703.983,45	0,00	0,00	0,00	0,00	0,00	0,00	1.703.983,45	0,00	0,00
01.02.001 - Manter as atividades do setor de fiscalização	1.630.665,65	0,00	0,00	0,00	0,00	0,00	0,00	1.630.665,65	0,00	0,00
01.02.001.001 - Atividade - RH Fiscalização	1.630.665,65	0,00	0,00	0,00	0,00	0,00	0,00	1.630.665,65	0,00	0,00
01.02.002 - Deliberações Encontro Nacional - Eixo Fiscalização	26.697,16	0,00	0,00	0,00	0,00	0,00	0,00	26.697,16	0,00	0,00
01.02.002.006 - FÓRUM SUDESTE DAS COFIS (SÃO PAULO)	1.766,72	0,00	0,00	0,00	0,00	0,00	0,00	1.766,72	0,00	0,00
01.02.002.007 - I ENCONTRO ESTADUAL DA COFI	1.325,04	0,00	0,00	0,00	0,00	0,00	0,00	1.325,04	0,00	0,00
01.02.002.008 - I SEMINÁRIO ESTADUAL DA COFI	9.150,08	0,00	0,00	0,00	0,00	0,00	0,00	9.150,08	0,00	0,00
01.02.002.009 - II ENCONTRO ESTADUAL DA COFI	1.325,04	0,00	0,00	0,00	0,00	0,00	0,00	1.325,04	0,00	0,00
01.02.002.010 - II SEMINÁRIO ESTADUAL DA COFI										



Centro de Custo	Orçado	EMPENHOS		LIQUIDAÇÕES		PAGAMENTOS		SALDOS		
		Período	Exercício	Período	Exercício	Período	Exercício	Orçamento	A Liquidar	A Pagar
	5.987,56	0,00	0,00	0,00	0,00	0,00	0,00	5.987,56	0,00	0,00
01.02.002.016 - Oficina: Depoimento Especial e Escuta Especializada no trabalho do/a assistente social.	662,52	0,00	0,00	0,00	0,00	0,00	0,00	662,52	0,00	0,00
01.02.002.020 - Oficina de produção de documentos técnicos	1.325,04	0,00	0,00	0,00	0,00	0,00	0,00	1.325,04	0,00	0,00
01.02.002.021 - "OFICINA PRODUÇÃO DE DOCUMENTOS TÉCNICOS	441,68	0,00	0,00	0,00	0,00	0,00	"	441,68	0,00	0,00
01.02.002.026 - Webnário - Discussão sobre as Atribuições Privativas do/a Assistente Social	883,36	0,00	0,00	0,00	0,00	0,00	0,00	883,36	0,00	0,00
01.02.002.028 - Serviço Social e o Sistema Judiciário	2.063,40	0,00	0,00	0,00	0,00	0,00	0,00	2.063,40	0,00	0,00
01.02.002.032 - Requisições Indevidas e Documentação	1.766,72	0,00	0,00	0,00	0,00	0,00	0,00	1.766,72	0,00	0,00
01.02.003 - Deliberações do Encontro Nacional - EIXO: Formação Profissional	7.917,13	0,00	0,00	0,00	0,00	0,00	0,00	7.917,13	0,00	0,00
01.02.003.002 - Formação Étnico-Racial	1.490,90	0,00	0,00	0,00	0,00	0,00	0,00	1.490,90	0,00	0,00
01.02.003.004 - Fórum Supervisão de Estágio	828,38	0,00	0,00	0,00	0,00	0,00	0,00	828,38	0,00	0,00
01.02.003.005 - Oficina Nacional e Estadual da ABEPSS	828,38	0,00	0,00	0,00	0,00	0,00	0,00	828,38	0,00	0,00
01.02.003.009 - Serviço Social e Formação Profissional	662,52	0,00	0,00	0,00	0,00	0,00	0,00	662,52	0,00	0,00
01.02.003.010 - Estágio em Serviço Social: Desafios de precarização do ensino e das relações de trabalho	2.216,76	0,00	0,00	0,00	0,00	0,00	0,00	2.216,76	0,00	0,00
01.02.003.011 - formação Profissional permanente	1.580,17	0,00	0,00	0,00	0,00	0,00	0,00	1.580,17	0,00	0,00
01.02.003.013 - WebMesa - Educação para a igualdade étnica racial e ações anti racistas	310,02	0,00	0,00	0,00	0,00	0,00	0,00	310,02	0,00	0,00
01.02.004 - Deliberações do Encontro Nacional - EIXO:Seguridade Social	38.703,51	0,00	0,00	0,00	0,00	0,00	0,00	38.703,51	0,00	0,00
01.02.004.001 - Núcleo descentralizado - NUCRESS/SP - Alto Tietê										

Centro de Custo	Orçado	EMPENHOS		LIQUIDAÇÕES		PAGAMENTOS		SALDOS		
		Período	Exercício	Período	Exercício	Período	Exercício	Orçamento	A Liquidar	A Pagar
	2.208,40	0,00	0,00	0,00	0,00	0,00	0,00	2.208,40	0,00	0,00
01.02.004.002 - Núcleo descentralizado - NUCRESS/SP - Centro Expandido	1.325,04	0,00	0,00	0,00	0,00	0,00	0,00	1.325,04	0,00	0,00
01.02.004.003 - Núcleo descentralizado - NUCRESS/SP - Guarulhos	2.208,40	0,00	0,00	0,00	0,00	0,00	0,00	2.208,40	0,00	0,00
01.02.004.004 - Núcleo descentralizado - NUCRESS/SP - Sul	2.208,40	0,00	0,00	0,00	0,00	0,00	0,00	2.208,40	0,00	0,00
01.02.004.005 - Núcleo descentralizado - NUCRESS/SP - Norte	1.325,04	0,00	0,00	0,00	0,00	0,00	0,00	1.325,04	0,00	0,00
01.02.004.006 - Núcleo descentralizado - NUCRESS/SP - Leste	2.208,40	0,00	0,00	0,00	0,00	0,00	0,00	2.208,40	0,00	0,00
01.02.004.012 - Seminário sobre Arte e Cultura	1.490,90	0,00	0,00	0,00	0,00	0,00	0,00	1.490,90	0,00	0,00
01.02.004.013 - Seminário Serviço Social na Educação	4.664,20	0,00	0,00	0,00	0,00	0,00	0,00	4.664,20	0,00	0,00
01.02.004.014 - Saúde Mental pós-pandemia COVID 19	4.275,04	0,00	0,00	0,00	0,00	0,00	0,00	4.275,04	0,00	0,00
01.02.004.015 - Serviço Social na Educação	4.275,04	0,00	0,00	0,00	0,00	0,00	0,00	4.275,04	0,00	0,00
01.02.004.016 - NUCRESS DIADEMA	2.939,28	0,00	0,00	0,00	0,00	0,00	0,00	2.939,28	0,00	0,00
01.02.004.017 - NUCRESS Araçatuba	441,68	0,00	0,00	0,00	0,00	0,00	0,00	441,68	0,00	0,00
01.02.004.022 - "OFICINA: AGORA É LEI - ASSISTENTES SOCIAIS NA EDUCAÇÃO.	441,68	0,00	0,00	0,00	0,00	0,00	0,00	441,68	0,00	0,00
01.02.004.023 - "NUCRESS CAMPINAS	1.242,57	0,00	0,00	0,00	0,00	0,00	0,00	1.242,57	0,00	0,00
01.02.004.024 - NUCRESS - Presidente Prudente	883,36	0,00	0,00	0,00	0,00	0,00	0,00	883,36	0,00	0,00
01.02.004.025 - NUCRESS de Ribeirão Preto	441,68	0,00	0,00	0,00	0,00	0,00	0,00	441,68	0,00	0,00
01.02.004.028 - NUCRESS Votuporanga										

Centro de Custo	Orçado	EMPENHOS		LIQUIDAÇÕES		PAGAMENTOS		SALDOS		
		Período	Exercício	Período	Exercício	Período	Exercício	Orçamento	A Liquidar	A Pagar
	441,68	0,00	0,00	0,00	0,00	0,00	0,00	441,68	0,00	0,00
01.02.004.031 - Junção dos NuCRESS's Vale Histórico, Litoral Norte e São José dos Campos										
	3.032,64	0,00	0,00	0,00	0,00	0,00	0,00	3.032,64	0,00	0,00
01.02.004.034 - NUCRESS SOROCABA										
	883,36	0,00	0,00	0,00	0,00	0,00	0,00	883,36	0,00	0,00
01.02.004.035 - Articulação para defesa do Serviço Social da Educação										
	441,68	0,00	0,00	0,00	0,00	0,00	0,00	441,68	0,00	0,00
01.02.004.036 - Núcleo descentralizado - NUCRESS/SP - Grande Oeste										
	1.325,04	0,00	0,00	0,00	0,00	0,00	0,00	1.325,04	0,00	0,00
01.03 - ÉTICA E DISCIPLINA FPROFISSIONAL										
	400.999,46	0,00	0,00	0,00	0,00	0,00	0,00	400.999,46	0,00	0,00
01.03.001 - Manter as atividades da Ética										
	374.939,38	0,00	0,00	0,00	0,00	0,00	0,00	374.939,38	0,00	0,00
01.03.001.001 - atividade - RH da Ética										
	374.939,38	0,00	0,00	0,00	0,00	0,00	0,00	374.939,38	0,00	0,00
01.03.002 - Deliberações Encontro Nacional - Eixo Ética e Direitos Humanos										
	26.060,08	0,00	0,00	0,00	0,00	0,00	0,00	26.060,08	0,00	0,00
01.03.002.001 - Oficinas: Debate profissional sobre as questões da ética e direitos humanos relacionadas à população										
	883,36	0,00	0,00	0,00	0,00	0,00	0,00	883,36	0,00	0,00
01.03.002.002 - XVII Edição do Curso Ética e Movimento: Multiplicação da Turma 16+1: De Dandara a Marielle, que a l										
	2.208,40	0,00	0,00	0,00	0,00	0,00	0,00	2.208,40	0,00	0,00
01.03.002.005 - Grupo de Estudos "Mabel Assis"										
	1.270,06	0,00	0,00	0,00	0,00	0,00	0,00	1.270,06	0,00	0,00
01.03.002.006 - Debate e organização de assistentes sociais sobre a Questão Indígena										
	1.270,06	0,00	0,00	0,00	0,00	0,00	0,00	1.270,06	0,00	0,00
01.03.002.007 - Atividades 20 de novembro										
	1.342,25	0,00	0,00	0,00	0,00	0,00	0,00	1.342,25	0,00	0,00
01.03.002.008 - Racismo e Luta Antipunitivista										
	2.098,44	0,00	0,00	0,00	0,00	0,00	0,00	2.098,44	0,00	0,00
01.03.002.009 - Memória e Luta do " Comitê Assistentes Sociais no Combate ao Racismo do CRESS/SP"										
	2.019,52	0,00	0,00	0,00	0,00	0,00	0,00	2.019,52	0,00	0,00
01.03.002.010 - Seminário Estadual "Serviço Social e condição da infância, adolescência e juventude"										

Centro de Custo	Orçado	EMPENHOS		LIQUIDAÇÕES		PAGAMENTOS		SALDOS		
		Período	Exercício	Período	Exercício	Período	Exercício	Orçamento	A Liquidar	A Pagar
	9.150,08	0,00	0,00	0,00	0,00	0,00	0,00	9.150,08	0,00	0,00
01.03.002.012 - Capacitação das Comissões de Instrução Processual Ética	2.070,95	0,00	0,00	0,00	0,00	0,00	0,00	2.070,95	0,00	0,00
01.03.002.016 - Seminário Regional : Assistentes Sociais na luta pelos direitos da População em Situação de Rua na	717,72	0,00	0,00	0,00	0,00	0,00	0,00	717,72	0,00	0,00
01.03.002.017 - O Serviço Social na garantia dos direitos da Pessoa com Deficiência	1.262,52	0,00	0,00	0,00	0,00	0,00	0,00	1.262,52	0,00	0,00
01.03.002.018 - Encontro - Direito Sexual e Reprodutivo	883,36	0,00	0,00	0,00	0,00	0,00	0,00	883,36	0,00	0,00
01.03.002.019 - A importancia do Serviço Social na garantia dos direitos à população em situação de rua	441,68	0,00	0,00	0,00	0,00	0,00	0,00	441,68	0,00	0,00
01.03.002.020 - O compromisso profissional e seus impactos na garantia de direitos	441,68	0,00	0,00	0,00	0,00	0,00	0,00	441,68	0,00	0,00
<b>02 - ATIVIDADES MEIO</b>	6.314.402,78	0,00	0,00	0,00	0,00	0,00	0,00	6.314.402,78	0,00	0,00
<b>02.01 - GESTÃO ADMINISTRATIVA</b>	6.155.664,29	0,00	0,00	0,00	0,00	0,00	0,00	6.155.664,29	0,00	0,00
<b>02.01.001 - Eixo de Comunicação</b>	617.743,40	0,00	0,00	0,00	0,00	0,00	0,00	617.743,40	0,00	0,00
02.01.001.001 - Atividade - RH Comunicação	581.488,84	0,00	0,00	0,00	0,00	0,00	0,00	581.488,84	0,00	0,00
02.01.001.003 - 15 de Maio - Dia do Assistente Social	5.325,04	0,00	0,00	0,00	0,00	0,00	0,00	5.325,04	0,00	0,00
02.01.001.005 - Revista Emancipa - O Cotidiano em Debate	26.950,24	0,00	0,00	0,00	0,00	0,00	0,00	26.950,24	0,00	0,00
02.01.001.006 - Dia do/a Assistente Social "Assistente Social em defesa do direito à vida no campo e na cidade - pel	1.262,52	0,00	0,00	0,00	0,00	0,00	0,00	1.262,52	0,00	0,00
02.01.001.007 - Seminário em comemoração ao dia do Assistente Social	2.716,76	0,00	0,00	0,00	0,00	0,00	0,00	2.716,76	0,00	0,00
<b>02.01.002 - Manter as Atividades Administrativo-Financeira do Conselho</b>	3.214.820,89	0,00	0,00	0,00	0,00	0,00	0,00	3.214.820,89	0,00	0,00
02.01.002.001 - Atividade - RH Administrativo Financeiro										

Centro de Custo	Orçado	EMPENHOS		LIQUIDAÇÕES		PAGAMENTOS		SALDOS		
		Período	Exercício	Período	Exercício	Período	Exercício	Orçamento	A Liquidar	A Pagar
	2.799.249,77	0,00	0,00	0,00	0,00	0,00	0,00	2.799.249,77	0,00	0,00
02.01.002.004 - Encontro Descentralizado da Região Sudeste	59.800,00	0,00	0,00	0,00	0,00	0,00	0,00	59.800,00	0,00	0,00
02.01.002.005 - Encontro Nacional do Conjunto CFESS/CRESS	84.200,00	0,00	0,00	0,00	0,00	0,00	0,00	84.200,00	0,00	0,00
02.01.002.011 - ASSEMBLÉIA GERAL ORDINÁRIA E ENCONTROS CRESS/SECCIONAIS	140.683,36	0,00	0,00	0,00	0,00	0,00	0,00	140.683,36	0,00	0,00
02.01.002.012 - REUNIÃO DO CONSELHO PLENO	51.000,00	0,00	0,00	0,00	0,00	0,00	0,00	51.000,00	0,00	0,00
02.01.002.013 - REUNIÃO DA DIRETORIA EXECUTIVA	9.600,00	0,00	0,00	0,00	0,00	0,00	0,00	9.600,00	0,00	0,00
02.01.002.015 - REUNIÕES DO CONSELHO FISCAL	1.800,00	0,00	0,00	0,00	0,00	0,00	0,00	1.800,00	0,00	0,00
02.01.002.016 - O TRABALHO REMOTO E PRESENCIAL NO CRESS/SP NO CONTEXTO DA PANDEMIA DA COVID-19	883,36	0,00	0,00	0,00	0,00	0,00	0,00	883,36	0,00	0,00
02.01.002.018 - Encontro Anual de Funcionárias/os	441,68	0,00	0,00	0,00	0,00	0,00	0,00	441,68	0,00	0,00
02.01.002.023 - Reuniões de Direção da Seccional ABCDMRR	4.320,00	0,00	0,00	0,00	0,00	0,00	0,00	4.320,00	0,00	0,00
02.01.002.024 - Reuniões ordinárias da direção da Seccional Araçatuba	6.720,00	0,00	0,00	0,00	0,00	0,00	0,00	6.720,00	0,00	0,00
02.01.002.025 - Reuniões Ordinárias da Direção da Seccional Bauru	6.600,00	0,00	0,00	0,00	0,00	0,00	0,00	6.600,00	0,00	0,00
02.01.002.026 - "REUNIÕES ORDINÁRIAS DA SECCIONAL CAMPINAS	3.600,00	0,00	0,00	0,00	0,00	0,00	0,00	3.600,00	0,00	0,00
02.01.002.027 - Reuniões ordinárias da Direção da Seccional Marília	6.240,00	0,00	0,00	0,00	0,00	0,00	0,00	6.240,00	0,00	0,00
02.01.002.028 - REUNIÃO ORDINÁRIA DIREÇÃO PRESIDENTE PRUDENTE	3.600,00	0,00	0,00	0,00	0,00	0,00	0,00	3.600,00	0,00	0,00
02.01.002.029 - Reuniões Ordinárias da Seccional de Ribeirão Preto	4.176,00	0,00	0,00	0,00	0,00	0,00	0,00	4.176,00	0,00	0,00
02.01.002.030 - Reunião descentralizada para discussão sobre a pauta da I Assembleia Geral do CRESS 9º região/SP										

Centro de Custo	Orçado	EMPENHOS		LIQUIDAÇÕES		PAGAMENTOS		SALDOS		
		Período	Exercício	Período	Exercício	Período	Exercício	Orçamento	A Liquidar	A Pagar
	1.443,36	0,00	0,00	0,00	0,00	0,00	0,00	1.443,36	0,00	0,00
02.01.002.031 - Reunião descentralizada para discussão sobre a pauta da II Assembleia Geral do CRESS 9º região/SP	1.443,36	0,00	0,00	0,00	0,00	0,00	0,00	1.443,36	0,00	0,00
02.01.002.032 - REUNIÃO ORDINÁRIA DA SECCIONAL DE SANTOS	7.200,00	0,00	0,00	0,00	0,00	0,00	0,00	7.200,00	0,00	0,00
02.01.002.033 - Reuniões ordinárias da Direção São José do Rio Preto	5.500,00	0,00	0,00	0,00	0,00	0,00	0,00	5.500,00	0,00	0,00
02.01.002.034 - Reuniões Ordinárias da Direção da Seccional São José dos Campos	7.920,00	0,00	0,00	0,00	0,00	0,00	0,00	7.920,00	0,00	0,00
02.01.002.036 - REUNIÕES DE DIREÇÃO DE SOROCABA	8.400,00	0,00	0,00	0,00	0,00	0,00	0,00	8.400,00	0,00	0,00
02.01.004 - Sustentabilidade - Manter as atividades de manutenção da estrutura da sede e seccionais	2.323.100,00	0,00	0,00	0,00	0,00	0,00	0,00	2.323.100,00	0,00	0,00
02.01.004.012 - Sede	2.323.100,00	0,00	0,00	0,00	0,00	0,00	0,00	2.323.100,00	0,00	0,00
02.99 - Reserva de contingência	158.738,49	0,00	0,00	0,00	0,00	0,00	0,00	158.738,49	0,00	0,00
<b>Total</b>	<b>10.680.398,82</b>	<b>0,00</b>	<b>0,00</b>	<b>0,00</b>	<b>0,00</b>	<b>0,00</b>	<b>0,00</b>	<b>10.680.398,82</b>	<b>0,00</b>	<b>0,00</b>

São Paulo-SP, 31 de janeiro de 2021

Nicole Barbosa de Araújo  
Presidente

394.586.628-69

Laressa de Lima Rocha  
Tesoureiro

333.711.548-90

## RELATÓRIO CONTÁBIL Nº 10/2020

Ao Conselho Fiscal do CRESS 9ª Região/SP

ASSUNTO: Proposta Orçamentária do CRESS/SP – Exercício de 2021.

Encaminhamos ao Conselho Fiscal do CRESS/SP, a Proposta Orçamentária para o exercício de 2020, conforme evidenciamos abaixo:

### 1. Composição da Proposta Orçamentária:

- a) Quadro Geral da Receita e Despesa;
- b) Demonstrativo Analítico da Receita e Despesa;
- c) Demonstrativo da Despesa por Centro de Custos
- d) Comparativo da Receita Orçada com a Arrecadada até o mês de setembro de 2019;
- e) Comparativo da Despesa Autorizada com a Realizada até o mês de setembro de 2019;

### 2. Do valor da Proposta Orçamentária para 2021

#### 2.1 – DA RECEITA CORRENTE

- ✓ A Previsão da Receita Corrente a arrecadar no exercício de 2021 é no valor de R\$ 10.640.398,92 (dez milhões, seiscentos e quarenta mil, trezentos e noventa e oito reais e noventa e dois centavos).
- ✓ Foi mantido o mesmo valor da proposta orçamentária de 2020, em virtude da situação financeira do País, devido a pandemia.

#### 2.2 - DA RECEITA DE CAPITAL

- ✓ Foi previsto o valor de R\$ 40.000,00, na Receita de Capital para o exercício de 2021, referente ao Superávit Financeiro do exercício de 2020.

#### 2.3 – DA DESPESA CORRENTE

- ✓ As Despesas Correntes previstas em 2021 são no valor de R\$ 10.640.398,92 (dez milhões, seiscentos e quarenta mil, trezentos e noventa e oito reais e noventa e dois centavos).
- ✓ Assim como na receita, não houve aumento na projeção das despesas. O Conselho também optou por manter um recurso em centro de custo específico, como reserva de contingência, aguardando

o comportamento da receita nos primeiros quatro meses da receita para verificar a possibilidade efetiva para utilização dos recursos.

#### **2.4 – DA DESPESA DE CAPITAL**

- ✓ As despesas de Capital previstas em 2021 são no valor de R\$ 40.000,00

#### **2.5 – PROPOSTA ORÇAMENTÁRIA 2021**

- ✓ O valor da Proposta Orçamentária para 2021, somadas as Receitas Correntes e de Capital é de R\$ 11.640.398,92 (onze milhões, seiscientos e quarenta mil, trezentos e noventa e oito mil e noventa e dois centavos).

3. A discriminação da Receita e Despesa para o exercício de 2021, ficou assim distribuída:

<b>RECEITA</b>	<b>VALOR PREVISTO</b>	<b>%</b>
Receita Corrente	R\$ 10.640.398,92	99.62%
Receita de Capital	R\$ 40.000,00	0.38%
<b>Total Previsto</b>	<b>R\$ 10.680.398,92</b>	<b>100,00%</b>

<b>DESPESA</b>	<b>VALOR PREVISTO</b>	<b>%</b>
Despesa Corrente	R\$ 10.640.398,82	99.62%
Despesa de Capital	R\$ 40.000,00	0.38%
<b>Total Previsto</b>	<b>R\$ 10.680.398,82</b>	<b>100,00%</b>



#### 4. DAS ATIVIDADES FINALÍSTICAS

As Atividades Finalísticas previstas para o exercício de 2021 ficou estimada em R\$ 4.365.996,04 (quatro milhões, trezentos e sessenta e cinco mil, novecentos e noventa e seis reais e quatro centavos), correspondente a 41,03 % da Receita Corrente do CRESS/SP, conforme demonstramos abaixo:

#### DA RECEITA CORRENTE DO CRESS/SP

A Receita Corrente prevista a arrecadar pelo CRESS/SP no exercício de 2021 é de R\$ 10.640.398,92.

As despesas de **Atividades Finalísticas do CRESS/SP** estimada para o exercício de 2021 é de **R\$ 4.365.996,04**, correspondente a **41,03 %** da Receita Corrente que é de R\$ 10.640.398,92. A discriminação das despesas de **Atividades Finalísticas**, estão detalhadas por Centro de Custos, conforme demonstramos abaixo:



CRESS/SP

CONSELHO REGIONAL DE SERVIÇO SOCIAL 9ª REGIÃO/SP

CNPJ: 43.762.376/0001-46

Período: 01/01/2021 a 31/01/2021

#### Demonstrativo de Empenhos e Pagamentos

Todos os centros de custos

Centro de Custo	Orçado	EMPENHOS		LIQUIDAÇÕES		PAGAMENTOS		SALDOS		
		Período	Exercício	Período	Exercício	Período	Exercício	Orçamento	A Liquidar	A Pagar
01 - ATIVIDADES FINALÍSTICAS	4.365.996,04	0,00	0,00	0,00	0,00	0,00	0,00	4.365.996,04	0,00	0,00
01.01 - INSCRIÇÃO E CADASTRO	2.261.013,13	0,00	0,00	0,00	0,00	0,00	0,00	2.261.013,13	0,00	0,00
01.01.001 - Manter as atividades dos departamentos de inscrição e cobrança	2.261.013,13	0,00	0,00	0,00	0,00	0,00	0,00	2.261.013,13	0,00	0,00
01.01.001.001 - Atividade - RH Atendimento e Cobrança	2.261.013,13	0,00	0,00	0,00	0,00	0,00	0,00	2.261.013,13	0,00	0,00
01.02 - ORIENTAÇÃO E FISCALIZAÇÃO PROFISSIONAL	1.703.983,45	0,00	0,00	0,00	0,00	0,00	0,00	1.703.983,45	0,00	0,00
01.02.001 - Manter as atividades do setor de fiscalização	1.630.665,65	0,00	0,00	0,00	0,00	0,00	0,00	1.630.665,65	0,00	0,00
01.02.001.001 - Atividade - RH Fiscalização	1.630.665,65	0,00	0,00	0,00	0,00	0,00	0,00	1.630.665,65	0,00	0,00
01.02.002 - Deliberações Encontro Nacional - Eixo Fiscalização	26.697,16	0,00	0,00	0,00	0,00	0,00	0,00	26.697,16	0,00	0,00
01.02.002.006 - FÓRUM SUDESTE DAS COFIS (SÃO PAULO)	1.766,72	0,00	0,00	0,00	0,00	0,00	0,00	1.766,72	0,00	0,00
01.02.002.007 - I ENCONTRO ESTADUAL DA COFI										

É o nosso relatório, que submetemos ao Conselho Fiscal do CRESS/SP, estando à disposição para quaisquer esclarecimentos.

São Paulo, 10 de novembro de 2020.

ODAIR

DUTRA:0801486980

0

Assinado de forma digital por  
ODAIR DUTRA:0801486980  
Dados: 2020.11.16 16:56:37  
-03'00'

**ODAIR DUTRA**  
Depto Contábil  
CRC/SP 193.882

## Comparativo da Despesa Liquidada

Despesa	Orçado	Realiz. Período	Realiz. Exerc.	Diferença
<b>CRÉDITO DISPONÍVEL DA DESPESA</b>	<b>12.440.398,82</b>	<b>7.332.760,23</b>	<b>7.332.760,23</b>	<b>5.107.638,59</b>
<b>CRÉDITO DISPONÍVEL DESPESA CORRENTE</b>	<b>10.640.398,82</b>	<b>6.143.579,25</b>	<b>6.143.579,25</b>	<b>4.496.819,57</b>
<b>PESSOAL E ENCARGOS SOCIAIS</b>	<b>5.613.316,23</b>	<b>3.784.955,31</b>	<b>3.784.955,31</b>	<b>1.828.360,92</b>
<b>REMUNERAÇÃO PESSOAL</b>	<b>4.381.006,73</b>	<b>2.949.094,72</b>	<b>2.949.094,72</b>	<b>1.431.912,01</b>
<b>ENCARGOS PATRONAIS</b>	<b>1.232.309,50</b>	<b>835.860,59</b>	<b>835.860,59</b>	<b>396.448,91</b>
<b>OUTRAS DESPESAS CORRENTES</b>	<b>4.619.482,59</b>	<b>2.101.990,79</b>	<b>2.101.990,79</b>	<b>2.517.491,80</b>
<b>BENEFÍCIOS A PESSOAL</b>	<b>1.270.734,20</b>	<b>772.987,98</b>	<b>772.987,98</b>	<b>497.746,22</b>
<b>BENEFÍCIOS ASSISTENCIAIS</b>	<b>15.979,96</b>	<b>13.773,46</b>	<b>13.773,46</b>	<b>2.206,50</b>
<b>USO DE BENS E SERVIÇOS</b>	<b>1.138.335,47</b>	<b>119.185,77</b>	<b>119.185,77</b>	<b>1.019.149,70</b>
<b>MATERIAL DE CONSUMO</b>	<b>80.000,00</b>	<b>12.865,73</b>	<b>12.865,73</b>	<b>67.134,27</b>
<b>SERVIÇOS TERCEIROS - PESSOAS FÍSICAS</b>	<b>225.107,21</b>	<b>48.335,10</b>	<b>48.335,10</b>	<b>176.772,11</b>
<b>DIÁRIAS</b>	<b>517.106,65</b>	<b>38.336,31</b>	<b>38.336,31</b>	<b>478.770,34</b>
<b>PASSAGENS</b>	<b>258.053,46</b>	<b>8.245,49</b>	<b>8.245,49</b>	<b>249.807,97</b>
<b>HOSPEDAGENS E ALIMENTAÇÃO</b>	<b>13.580,00</b>	<b>0,00</b>	<b>0,00</b>	<b>13.580,00</b>
<b>DESPESA COM LOCOMOÇÃO</b>	<b>44.488,15</b>	<b>11.403,14</b>	<b>11.403,14</b>	<b>33.085,01</b>
<b>SERVIÇOS TERCEIROS - PESSOAS JURÍDICAS</b>	<b>2.194.432,96</b>	<b>1.196.043,58</b>	<b>1.196.043,58</b>	<b>998.389,38</b>
<b>TRIBUTÁRIAS E CONTRIBUTIVAS</b>	<b>120.000,00</b>	<b>107.447,51</b>	<b>107.447,51</b>	<b>12.552,49</b>
<b>TRIBUTOS</b>	<b>20.000,00</b>	<b>8.843,39</b>	<b>8.843,39</b>	<b>11.156,61</b>
<b>CONTRIBUIÇÕES</b>	<b>100.000,00</b>	<b>98.604,12</b>	<b>98.604,12</b>	<b>1.395,88</b>
<b>DEMAIS DESPESAS CORRENTES</b>	<b>57.600,00</b>	<b>40.729,72</b>	<b>40.729,72</b>	<b>16.870,28</b>
<b>SERVIÇOS BANCÁRIOS</b>	<b>230.000,00</b>	<b>108.455,92</b>	<b>108.455,92</b>	<b>121.544,08</b>
<b>CRÉDITO DISPONÍVEL DESPESA DE CAPITAL</b>	<b>1.800.000,00</b>	<b>1.189.180,98</b>	<b>1.189.180,98</b>	<b>610.819,02</b>
<b>INVESTIMENTOS</b>	<b>1.800.000,00</b>	<b>1.189.180,98</b>	<b>1.189.180,98</b>	<b>610.819,02</b>
<b>OBRAS, INSTALAÇÕES E REFORMAS</b>	<b>1.690.000,00</b>	<b>1.188.088,98</b>	<b>1.188.088,98</b>	<b>501.911,02</b>
<b>EQUIPAMENTOS E MATERIAIS PERMANENTES</b>	<b>110.000,00</b>	<b>1.092,00</b>	<b>1.092,00</b>	<b>108.908,00</b>

**Total:** **12.440.398,82**      **7.332.760,23**      **7.332.760,23**      **5.107.638,59**

São Paulo-SP, 30 de setembro de 2020

Nicole Barbosa de Araújo  
Presidente

394.586.628-69

Laressa de Lima Rocha  
Tesoureiro

333.711.548-90

## Comparativo da Receita

Receita	Orçado	Arrec. Período	Arrec. Exerc.	Diferença
RECEITA REALIZADA	12.440.398,82	8.401.825,20	8.401.825,20	4.038.573,62
RECEITA CORRENTE	10.640.398,82	8.401.825,20	8.401.825,20	2.238.573,62
RECEITAS DE CONTRIBUIÇOES	8.243.398,82	7.353.626,40	7.353.626,40	889.772,42
RECEITA DE CONTRIBUIÇÕES	8.243.398,82	7.353.626,40	7.353.626,40	889.772,42
ANUIDADES	8.243.398,82	7.353.626,40	7.353.626,40	889.772,42
RECEITA DE SERVIÇOS	97.000,00	34.764,57	34.764,57	62.235,43
EMOLUMENTOS COM INSCRIÇOES	72.000,00	23.962,14	23.962,14	48.037,86
EMOLUMENTOS COM EXPEDIÇÕES DE CARTEIRAS	0,00	6.320,43	6.320,43	-6.320,43
RECEITAS DIVERSAS DE SERVIÇOS	25.000,00	4.482,00	4.482,00	20.518,00
FINANCEIRAS	720.000,00	425.957,30	425.957,30	294.042,70
JUROS DE MORA SOBRE ANUIDADES	300.000,00	212.071,26	212.071,26	87.928,74
JUROS DE MORA SOBRE MULTAS DE INFRAÇÕES	0,00	1.037,51	1.037,51	-1.037,51
ATUALIZAÇÃO MONETÁRIA	420.000,00	212.848,53	212.848,53	207.151,47
ATUALIZAÇÃO MONETÁRIA SOBRE ANUIDADES	0,00	6.415,36	6.415,36	-6.415,36
MULTAS SOBRE ANUIDADES	250.000,00	56.797,75	56.797,75	193.202,25
REMUNERAÇÃO DE DEP. BANC. E APLICAÇÕES FINANCEIRAS	170.000,00	149.635,42	149.635,42	20.364,58
OUTRAS RECEITAS CORRENTES	1.580.000,00	587.476,93	587.476,93	992.523,07
DÍVIDA ATIVA	1.580.000,00	585.193,09	585.193,09	994.806,91
MULTAS DE INFRAÇÕES	0,00	617,52	617,52	-617,52
INDENIZAÇÕES E RESTITUIÇÕES	0,00	1.666,32	1.666,32	-1.666,32
RECEITA DE CAPITAL	1.800.000,00	0,00	0,00	1.800.000,00
OUTRAS RECEITAS DE CAPITAL	1.800.000,00	0,00	0,00	1.800.000,00
SUPERÁVIT DO EXERCÍCIO CORRENTE	1.800.000,00	0,00	0,00	1.800.000,00

**Total:** 12.440.398,82 8.401.825,20 8.401.825,20 4.038.573,62

São Paulo-SP, 30 de setembro de 2020

Nicole Barbosa de Araújo  
Presidente

394.586.628-69

Laressa de Lima Rocha  
Tesoureiro

333.711.548-90